



TED ÜNİVERSİTESİ
YILLIK GÖSTERGELER RAPORU
2020

Yıllık Göstergeler Raporu TED Üniversite'nin kalite güvence sisteminin bir parçası olarak takvim yılı temelinde tüm faaliyetlere dair göstergelerin topluca sunulduğu ve yıllar içindeki değişimin irdelendiği rapordur.

Rapordaki veriler 01 Ocak – 31 Aralık 2020 tarihleri arasındaki verileri ve son durum bilgisi olarak 31 Aralık 2020 tarihindeki durumu içermektedir.

İÇİNDEKİLER

İÇİNDEKİLER.....	3
1 EĞİTİM.....	9
1.1 ÖĞRENCİ SAYILARI.....	9
1.1.1 Lisans Öğrenci Kabul Verileri.....	11
1.1.2 Değişim Programı Öğrenci Sayıları.....	18
1.1.3 Diploma Programlarındaki Uluslararası Öğrenci Sayısı.....	19
1.2 VERİLEN DERSLER	23
1.3 ÖĞRENCİ PERFORMANSI	29
1.4 BURLU ÖĞRENCİLER	32
1.4.1 Lisans Girişinde Sağlanan Burslar.....	32
1.4.2 Lisans Öğrenimi Sırasında Sağlanan Burslar	32
1.4.3 Lisans Öğrenimi Sırasında Sağlanan Kısmi Zamanlı Çalışma Bursları.....	33
1.4.4 Lisansüstü Bursları	33
1.5 ÖĞRENCİLERİN AKADEMİK OLMAYAN ETKİNLİKLERİ.....	34
1.5.1 Kulüp Sayısı, Üye Sayısı, Etkinlik Sayısı, Bütçesi.....	34
1.5.2 Kulüp Etkinlikleri Dışında Düzenlenen Sosyal, Kültürel, Sanatsal ve Sportif Etkinlikler	36
1.5.3 Öğrenci Konseyi.....	36
2 ARAŞTIRMA.....	37
2.1 ARAŞTIRMA FAALİYETLERİNİN DÜZEYİ	37
2.2 ARAŞTIRMA FONLARI/ PROJELERİ.....	39
3 HİZMET.....	49
3.1 ÜNİVERSİTE YÖNETİM ORGANLARI (YIL SONU İTİBARI İLE).....	49
3.2 KOMİSYON-KURUL ÜYELİKLERİ (SÜREKLİ KOMİSYONLAR, YIL SONU İTİBARI İLE).....	54
3.3 ÖĞRENCİ İDARİ HİZMET BİRİMLERİ VE FAALİYETLERİ.....	57
3.3.1 Öğrenci Yurtları.....	57
3.3.2 Öğrenci Psikososyal Gelişim ve Danışma Merkezi.....	57

3.3.3	Engelsiz TEDÜ.....	57
3.3.4	Kariyer Merkezi.....	57
3.3.5	Akademik Danışmanlık.....	57
3.4	ÖĞRENCİ AKADEMİK HİZMET BİRİMLERİ ve FAALİYETLERİ	58
3.4.1	Öğretme – Öğrenme Merkezi (CTL)	58
3.5	TOPLUMA HİZMET FAALİYETLERİ.....	60
3.5.1	TEDÜ Sürekli Eğitim Merkezi (SEM)	60
3.5.2	Sosyal İnovasyon Merkezi (İstasyonTEDÜ).....	61
4	KAYNAKLAR.....	74
4.1	İNSAN KAYNAKLARI.....	74
4.1.1	Akademik Personel.....	74
4.1.2	İdari Personel.....	76
4.1.3	İnsan Kaynakları Değişim Hızı	78
4.1.4	Yurtdışı Personel Hareketliliği	78
4.2	MALİ HUSUSLAR.....	79
4.2.1	Bütçe Büyüklükleri.....	79
4.3	EĞİTİM, ARAŞTIRMA ve BİLİŞİM ALTYAPISI	80
4.3.1	Kütüphane ve Bilgi Teknolojileri	80
4.3.2	Üniversite Yerleşimi Mekansal Bilgiler.....	81
4.3.3	Bilişim Altyapısı.....	82
5	GELİŞMELER / İYİLEŞTİRMELER.....	83
5.1	ÜNİVERSİTE KADROSUNA YENİ KATILANLAR.....	83
5.2	İDARİ GÖREVLENDİRMELER.....	83
5.3	YÜKSELMELER/ ATAMALAR	84
5.4	YENİ PROGRAM, BÖLÜM, BİRİM	84
5.5	GERÇEKLEŞTİRİLEN MEMNUNİYET ANKETLERİ	85
5.6	YENİ GİRİŞİMLER/ KURUMSAL BAŞARILAR.....	85



6	EKLER.....	95
6.1	EK 1: AÇILAN DERSLER	95
6.2	EK 2: İNDEKSLİ DERGİLERDE (WoS) YAYIMLANAN TEDÜ ADRESLİ MAKALELER	157

TABLolar

Tablo 1. Sınıf Bazında Öğrenci Sayıları	9
Tablo 2. Program Bazında Öğrenci Sayıları	9
Tablo 3. Yıllara Göre Lisans Öğrenci Sayısı.....	10
Tablo 4. 2020-2021 Güz Yarıyılında Birinci Sınıfa veya Hazırlığa Kabul Olan Öğrenci Sayısı.....	11
Tablo 5. ÖSYS Sonuçları İtibariyle Yerleştirme Verileri*	13
Tablo 6. Puan Türlerine Göre Puanlar ve Yerleşme Sıraları.....	14
Tablo 7. Yıllar İçinde ÖSYS ile Kayıt Yaptıranların İngilizce Dil Okulu ve 1. Sınıf Dağılımı.....	14
Tablo 8. Yıllar İçinde ÖSYS ile Kayıt Yaptıranların Ankara / Türkiye Oranları.....	14
Tablo 9. Erasmus Programı ile Giden Öğrenci Sayısı (Bahar ve Güz Yarıyılları).....	18
Tablo 10. Erasmus Programı ile Gelen Öğrenci Sayısı (Bahar ve Güz Yarıyılları)	19
Tablo 11. Erasmus Staj Hareketliliği	19
Tablo 12. Uluslararası Tecrübesi Olan TEDÜ Öğrencileri	19
Tablo 13. Diploma Programlarındaki Uluslararası Öğrenci Sayısı	19
Tablo 14. Lisans ve Lisansüstü Düzeyinde Açılan Ders ve Şubelere İlişkin Bilgiler*.....	23
Tablo 15. Öğrenci Sayılarına Göre Açılan Şubelerin Dağılımı.....	24
Tablo 16. Çevrimiçi Ortamdan (Moodle) Yararlanan Şube Bilgileri	26
Tablo 17. Fakülte Bazında Müfredat, Toplam Ders Sayısı ve Kredi Bilgisi.....	26
Tablo 18. 2020-2021 Güz Yarıyılında Kayıt Yaptıran Yeni Öğrencilerin İngilizce Seviyelerine Göre Dağılımı ...	27
Tablo 19. İngilizce Dil Okulundaki Öğrencilerin Kayıtlı Olduğu Programa Göre Kur Dağılımı	28
Tablo 20. Lisans ve Lisansüstü Mezun Bilgisi	29
Tablo 21. İngilizce Dil Okulu Eğitimi Sonunda Devam Bilgileri * **	29
Tablo 22. Ortalama Mezuniyet Süresi	30
Tablo 23. Yıllar İçinde Derslerin Not Ortalamasının Ortalaması.....	30
Tablo 24. İlişği Kesilen ve İzinli Ayrılan Öğrenci Sayısı	30
Tablo 25. ÖSYS Girişine Göre Sağlanan Lisans Burs Bilgileri	32
Tablo 26. Lisans Öğrenimi Sırasında Sağlanan Burslara İlişkin Bilgiler	32
Tablo 27. Kısmi Zamanlı Çalışma Burslarına İlişkin Bilgiler.....	33
Tablo 28. Lisansüstü Burs Bilgileri	33
Tablo 29. Topluluk Bütçeleri	34
Tablo 30. 2019-2020 Akademik Yılı Öğrenci Topluluklarına Kayıtlı Öğrenci Sayısı.....	35
Tablo 31. Aktif Araştırma Yapan Öğretim Üyeleriyle İlgili Göstergeler*	37
Tablo 32. Yıllara Göre TEDÜ Yayın Performansı	37
Tablo 33. 2020 Yılı TEDÜ Bilimsel Araştırma Projeleri (BAP)	39
Tablo 34. 2020 Yılı TEDÜ Lisans Öğrencileri Bilimsel Araştırma Desteği (LAD) Projeleri	41
Tablo 35. 2020 Yılı Ulusal Destekli Projeleri	42
Tablo 36. 2020 Yılı Uluslararası Destekli Projeler.....	44
Tablo 37. 2020 Yılı Sözleşmeli Çalışmalar.....	45
Tablo 38. (TEDU 400) Öğrenci Gelişim Etkinliklerine İlişkin Bilgiler	58
Tablo 39. TEDÜ Sürekli Eğitim Merkezinde Tamamlanan Eğitimler ve Sınavlar	60
Tablo 40. Tam Zamanlı (Kadro) Öğretim Elemanları	74
Tablo 41. Öğretim Üyelerinin Fakültere Göre Dağılımı	74
Tablo 42. Öğretim Üyelerinin Yaş ve Cinsiyet Dağılımı.....	74
Tablo 43. Saat Ücretli Ders Veren Öğretim Elemanları	75
Tablo 44. Başka Üniversitede Olup TEDÜ’de Saat Ücretli Görevlendirilen Akademik Personel.....	75

Tablo 45. Tam Zamanlı Eşdeğer (FTE) Öğretim Elemanları*	75
Tablo 46. Öğrenci Sayısına Göre Kadrolu ve Saat Ücretli Öğretim Elemanları	76
Tablo 47. Öğretim Üyesi Yardımcılarının Sayıları	76
Tablo 48. İdari Personel Sayı ve Öğretim Elemanı Oranı	76
Tablo 49. İdari Birimlerin İşlevlere Göre Dağılımı	77
Tablo 50. Personel Türüne Göre Yıllar İçinde Yeni Katılan, Ayrılan ve Net Artış Sayıları	78
Tablo 51. Yurtdışına Ders Vermeye Giden Personel	78
Tablo 52. Yurtdışına Eğitim Almaya Giden Personel	78
Tablo 53. Akademik Yıllara Göre Bütçe	79
Tablo 54. Öğrenci Başına Cari Harcamanın Alınan Ücretle Karşılaştırması	79
Tablo 55. Üniversite Yerleşimi: Eğitim, Araştırma, Yönetim ve Sosyal Amaçlı Alanlar	81
Tablo 56. Üniversiteye Ait Önemli Mekansal Birimlerin Adet ve Büyüklükleri	81
Tablo 57. Üniversite Yerleşiminde Derslik, Amfi, Atölye ve Ofis Adet ve Büyüklükleri	82
Tablo 58. Laboratuvar, Bilgisayar Odaları ve Kütüphanedeki Kurulu Bilgisayar Sayıları	82
Tablo 59. Üniversite Kadrosuna Yeni Katılan Öğretim Üye ve Görevlileri	83
Tablo 60. İdari Görevlendirmeler	83
Tablo 61. Yükseltmeler / Atamalar	84
Tablo 62. Açılan Dersler	95
Tablo 63. İndeksli Dergilerde (Wos) Yayımlanan TEDÜ Adresli Makaleler	157

ŞEKİLLER

Şekil 1. Yıllar İçinde Yerleşen/Kontenjan Sayısı	15
Şekil 2. Yıllar İçinde Yerleşen/Kontenjan Oranı.....	15
Şekil 3. Yıllar İçinde Sayısal ve Eşit Ağırlık Puan Türlerine Göre Sıralama Değişimleri.....	16
Şekil 4. Yıllar İçinde Sözel ve Yabancı Dil Puan Türlerine Göre Sıralama Değişimleri	17
Şekil 5. Yıllar İçinde Açılan Şube Sayısı	25
Şekil 6. Yıllar İçinde Şube Başına Öğrenci Ortalaması	25
Şekil 7. Lisans Öğrencilerinde Yıllara Göre İlişik Kesilme ve Ayrılma Durumu	31
Şekil 8: Öğretim Üyesi Başına Yayın	38
Şekil 9: Öğretim Üyesi Başına Toplam Atf	38

1 EĞİTİM

1.1 ÖĞRENCİ SAYILARI

İlişik kesen, Erasmus Programı öğrencisi ve özel öğrenciler aşağıdaki Tablo 1, Tablo 2 ve Tablo 3'e dahil değildir.

Tablo 1. Sınıf Bazında Öğrenci Sayıları

	İngilizce Dil Okulu	1. Sınıf	2. Sınıf	3. Sınıf	4. Sınıf	Lisans	ÇAP	Yandal	Yüksek Lisans	Doktora	Toplam
01 Ocak 2020	993	955	757	597	330	3632	18	19	136	-	3768
30 Eylül 2020	1038	1162	882	627	525	4234	45	21	189	7	4430
31 Aralık 2020	1049	1164	882	628	525	4248	45	21	189	7	4444

*Dönem kaydı olan ve izinli öğrencileri göstermektedir.

Tablo 2. Program Bazında Öğrenci Sayıları

LİSANS	İngilizce Dil Okulu	1. Sınıf	2. Sınıf	3. Sınıf	4. Sınıf	Toplam
Okul Öncesi Öğretmenliği	63	31	21	7	8	130
Sınıf Öğretmenliği	51	40	19	10	4	124
Rehberlik ve Psikolojik Danışmanlık	66	69	60	59	79	333
İngilizce Öğretmenliği	30	77	60	51	34	252
İlköğretim Matematik Öğretmenliği	46	37	28	6	2	119
EĞİTİM FAKÜLTESİ TOPLAM	256	254	188	133	127	958
İktisadi İdari Bilimler Programları	178	178	-	-	-	356
Ekonomi	-	2	30	13	16	61
İşletme	-	3	42	29	21	95
Siyaset Bilimi ve Uluslararası İlişkiler	-	4	50	33	35	122
İİBF TOPLAM	178	187	122	75	72	634
İngiliz Dili ve Edebiyatı	33	48	35	10	-	126
Psikoloji	80	97	86	87	60	410
Sosyoloji	34	22	17	3	-	76
Matematik	38	21	7	-	-	66
FEN EDEBİYAT FAKÜLTESİ TOPLAM	185	188	145	100	60	678
Mühendislik Programları	199	288	-	-	-	487
Bilgisayar Mühendisliği	-	5	181	72	42	300
Elektrik ve Elektronik Mühendisliği	-	4	45	64	52	165
Endüstri Mühendisliği	-	1	37	34	33	105
İnşaat Mühendisliği	-	-	19	28	32	79
Makine Mühendisliği	1	2	33	21	19	76
Yazılım Mühendisliği	37	11	-	-	-	48
MÜHENDİSLİK FAKÜLTESİ TOPLAM	237	311	315	219	178	1260
Endüstriyel Tasarım	34	45	16	3	-	98
İç Mimarlık ve Çevre Tasarımı	62	60	17	3	-	142
Mimarlık	52	88	70	77	77	364
Şehir ve Bölge Planlama	45	31	9	18	11	114
MİMARLIK FAKÜLTESİ TOPLAM	193	224	112	101	88	718
LİSANS TOPLAM	1049	1164	882	628	525	4248

LİSANSÜSTÜ	Tezli Yüksek Lisans	Tezsiz Yüksek Lisans	Doktora	Toplam
Eğitim Kurumları İşletmeciliği	-	23	-	23
Ekonomi ve Finans	7	-	-	7
İnteraktif Sistemler	9	-	-	9
Mühendislik Yönetimi	8	1	-	9
Mimarlık ve Kent Çalışmaları	16	-	-	16
Uygulamalı Veri Bilimi	24	2	-	26
Gelişim Odaklı Klinik Çocuk ve Ergen Psikolojisi	42	-	-	42
Göç Çalışmaları	27	4	-	31
Mekatronik Mühendisliği	13	-	-	13
İngiliz Dili Eğitimi	7	2	-	9
Makine Mühendisliği	4	-	-	4
Klinik Psikoloji	-	-	7	7
LİSANSÜSTÜ TOPLAM	157	32	7	196
ÜNİVERSİTE TOPLAM				4444

*31 Aralık 2020 tarihindeki durumu gösterir. İzinli öğrenciler dahildir.

Tablo 3. Yıllara Göre Lisans Öğrenci Sayısı

Yıl	Toplam kayıtlı (Ocak itibarı ile)	İngilizce Dil Okulu (Ocak itibarı ile)	1.sınıf (Ocak itibarı ile)	Mezun (Yıl içinde)
2012	319*	301*	18*	0
2013	318	300	18	0
2014	631	483	136	0
2015	975	466	391	0
2016	1438	563	453	7
2017	1971	467	633	97
2018	2564	723	790	264
2019	3118	933	745	332
2020	3632	993	955	436

* 2012 Yılı için Eylül itibari ile

1.1.1 Lisans Öğrenci Kabul Verileri

Tablo 4. 2020-2021 Güz Yarıyılında Birinci Sınıfa veya Hazırlığa Kabul Olan Öğrenci Sayısı

Program	Puan Türü*	Tercih Eden Sayısı	Yerleşen	ÖSYS Kesin Kayıt	Ek Yerleşme Kayıt	Dış Yatay Geçiş	Uluslararası Öğrenci	Toplam Kayıtlı Öğrenci
Bilgisayar Mühendisliği (İng.) (%50 Brs.)	SAY	-	-	-	-	1	-	1
Elektrik-Elektronik Mühendisliği (İng.) (%50 Brs.)	SAY	-	-	-	-	1	-	1
Endüstriyel Tasarım (İng.) (%50 Brs.)	SAY	268	34	34	-	-	-	34
Endüstriyel Tasarım (İng.) (%75 Brs.)	SAY	-	-	-	-	-	3	3
Endüstriyel Tasarım (İng.) (Tam Burslu)	SAY	171	6	6	-	-	-	6
İç Mimarlık ve Çevre Tasarımı (İng.) (%50 Brs.)	EA	412	40	39	1	1	2	43
İç Mimarlık ve Çevre Tasarımı (İng.) (%75 Brs.)	EA	-	-	-	-	-	1	1
İç Mimarlık ve Çevre Tasarımı (İng.) (Ücretli)	EA	244	7	7	-	-	-	7
İç Mimarlık ve Çevre Tasarımı (İng.) (Tam Burslu)	EA	190	9	9	-	-	-	9
İktisadi ve İdari Bilimler Programları (İng.) (%25 Brs.)	EA	-	-	-	-	-	3	3
İktisadi ve İdari Bilimler Programları (İng.) (%50 Brs.)	EA	330	127	125	2	-	16	143
İktisadi ve İdari Bilimler Programları (İng.) (%75 Brs.)	EA	-	-	-	-	-	6	6
İktisadi ve İdari Bilimler Programları (İng.) (Tam Brs.)	EA	179	23	23	-	-	-	23
İlköğretim Matematik Öğretmenliği (İng.) (%50 Brs.)	SAY	120	34	33	1	-	-	34
İlköğretim Matematik Öğretmenliği (İng.) (Tam Brs.)	SAY	146	6	6	-	1	-	7
İng. Öğretmenliği (İng.) (%25 Brs.)	DİL	-	-	-	-	-	1	1
İng. Öğretmenliği (İng.) (%50 Brs.)	DİL	304	47	47	-	1	3	51
İng. Öğretmenliği (İng.) (Tam Brs.)	DİL	235	8	8	-	-	-	8
İng. Öğretmenliği (İng.) (Ücretli)	DİL	-	-	-	-	1	-	1
İngiliz Dili ve Edebiyatı (İng.) (%50 Brs.)	DİL	236	47	41	2	1	3	47
İngiliz Dili ve Edebiyatı (İng.) (%75 Brs.)	DİL	-	-	-	-	-	3	3
İngiliz Dili ve Edebiyatı (İng.) (Tam Burslu)	DİL	171	8	8	-	-	-	8
Makine Mühendisliği (İng.) (%25 Brs.)	SAY	-	-	-	-	1	-	1
Matematik (İng.) (%50 Brs.)	SAY	86	25	24	1	1	1	27
Matematik (İng.) (%75 Brs.)	SAY	-	-	-	-	-	1	1
Matematik (İng.) (Tam Brs.)	SAY	114	5	5	-	1	-	6
Mimarlık (İng.) (%25 Brs.)	SAY	-	-	-	-	1	1	2
Mimarlık (İng.) (%50 Brs.)	SAY	302	42	41	-	1	2	44
Mimarlık (İng.) (%75 Brs.)	SAY	-	-	-	-	-	2	2
Mimarlık (İng.) (Tam Brs.)	SAY	231	11	11	-	-	1	12
Mimarlık (İng.) (Ücretli)	SAY	119	20	20	-	-	-	20
Mühendislik Programları (İng.) (%25 Brs.)	SAY	-	-	-	-	-	4	4
Mühendislik Programları (İng.) (%50 Brs.)	SAY	834	190	190	-	-	12	202
Mühendislik Programları (İng.) (%75 Brs.)	SAY	-	-	-	-	-	10	10
Mühendislik Programları (İng.) (Tam Brs.)	SAY	613	37	37	-	-	2	39

Program	Puan Türü*	Tercih Eden Sayısı	Yerleşen	ÖSYS Kesin Kayıt	Ek Yerleşme Kayıt	Dış Yatay Geçiş	Uluslararası Öğrenci	Toplam Kayıtlı Öğrenci
Mühendislik Programları (İng.) (Ücretli)	SAY	343	18	18	-	-	-	18
Okul Öncesi Öğretmenliği (İng.) (%50 Brs.)	SÖZ	131	44	41	2	-	-	43
Okul Öncesi Öğretmenliği (İng.) (Tam Brs.)	SÖZ	95	8	8	-	-	-	8
Okul Öncesi Öğretmenliği (İng.) (Ücretli)	SÖZ	-	-	-	-	-	1	1
Psikoloji (İng.) (%25 Brs.)	EA	-	-	-	-	-	1	1
Psikoloji (İng.) (%50 Brs.)	EA	364	46	45	1	1	1	48
Psikoloji (İng.) (%75 Brs.)	EA	-	-	-	-	-	3	3
Psikoloji (İng.) (Tam Brs.)	EA	321	14	14	-	-	2	16
Psikoloji (İng.) (Ücretli)	EA	230	30	28	1	-	-	29
Rehberlik ve Psikolojik Danışmanlık (İng.) (%50 Brs.)	EA	250	51	51	-	2	-	53
Rehberlik ve Psikolojik Danışmanlık (İng.) (Tam Brs.)	EA	204	9	9	-	-	-	9
Sınıf Öğretmenliği (İng.) (%50 Brs.)	EA	118	39	38	1	-	1	40
Sınıf Öğretmenliği (İng.) (Tam Brs.)	EA	159	7	7	-	-	-	7
Siyaset Bilimi ve Uluslararası İlişkiler (İng.) (%50 Brs.)	EA	-	-	-	-	1	-	1
Siyaset Bilimi ve Uluslararası İlişkiler (İng.) (%75 Brs.)	EA	-	-	-	-	1	-	1
Sosyoloji (İng.) (%50 Brs.)	EA	76	21	19	3	1	-	23
Sosyoloji (İng.) (%75 Brs.)	EA	-	-	-	-	1	-	1
Sosyoloji (İng.) (Tam Brs.)	EA	81	5	5	-	-	-	5
Şehir ve Bölge Planlama(İng.)(%50 Brs.)	SAY	151	34	32	2	-	-	34
Şehir ve Bölge Planlama(İng.)(Tam Brs.)	SAY	81	6	6	-	-	-	6
Yazılım Mühendisliği (İng.) (%50 Brs.)	SAY	723	38	38	-	-	1	39
Yazılım Mühendisliği (İng.) (%75 Brs.)	SAY	-	-	-	-	-	1	1
Yazılım Mühendisliği (İng.) (Tam Brs.)	SAY	1512	7	7	-	-	-	7
TOPLAM		10144	1103	1080	17	19	88	1204**

*Puan Türü: SAY=Sayısal, SÖZ=Sözel, EA=Eşit Ağırlık, DİL=Yabancı Dil

**2020 ÖSYS ile kayıt yaptırıp dönem başında ilişik kesen 3 öğrenci dahildir.

Tablo 5. ÖSYS Sonuçları İtibariyle Yerleştirme Verileri*

Gösterge	Değer
Kontenjan	1110
Yerleşen	1103
İlk tercihten yerleşen sayısı	98
İlk tercihinde TEDÜ yazan aday sayısı	875
İlk üç tercihten yerleşen sayısı	367
İlk üç tercihinde TEDÜ yazan aday sayısı	2706
İlk dokuz tercihten yerleşen sayısı	901
İlk dokuz tercihinde TEDÜ yazan aday sayısı	7035
Yerleşenlerin ortalama tercih sırası	6
Yerleşen Kız / Erkek Sayısı	658 / 445
Yerleşen Kız / Erkek Oranı	%60 / %40
Burslu sayısı	1028
Burslu sayısı (% 100)	169
Burslu sayısı (% 50)	859
Tam burs eşdeğeri sayısı	599
Tam burs eşdeğer oranı	%54,26
Ankara dışından yerleşen öğrencilerin sayısı	297
Ankara dışından yerleşen öğrencilerin oranı (%)	%27
TED Kolejlerinden yerleşen öğrenci sayısı	63
TED Kolejlerinden yerleşen öğrenci oranı (%)	%6,4
Doluluk (Yerleşen / Kontenjan) Oranı (%)	%99,37

*Ek yerleştirme dahil edilmemiştir.

Tablo 6. Puan Türlerine Göre Puanlar ve Yerleşme Sıraları

PUAN TÜRÜ	DİL	EA	SAY	SÖZ
En Yüksek Puan	454,65	463,77149	512,75841	430,54228
En Düşük Puan	299,36	216,96462	235,41682	325,21349
Puan Farkı	155,29	246,81	277,34	105,33
En Yüksek Sıra*	45.887	908.297	503.417	122.943
En Düşük Sıra*	5.078	3.958	8.704	3.546
Sıra Farkı	40.809	904.339	494.713	119.397
Yerleşen Sayısı	110	428	513	52

*En düşük sıra en başarılı öğrenciye, en yüksek sıra ise en az başarılı öğrenciye aittir.

Tablo 7. Yıllar İçinde ÖSYS ile Kayıt Yaptırınların İngilizce Dil Okulu ve 1. Sınıf Dağılımı

Yıl	ÖSYS kayıt	İngilizce Dil Okulu	1. sınıf	İngilizce Dil Okulu Yüzdesi
2012	319	301	18	% 94,4
2013	329	303	26	% 92,1
2014	367	320	47	% 87,2
2015	519	463	56	% 89,2
2016	603	540	63	% 89,5
2017	702	603	99	% 85,9
2018	869	728	141	% 83,8
2019	931	771	160	% 82,8
2020	1094	871	223	% 79,6

*2020 ÖSYS ile kayıt yaptırıp dönem başında ilişik kesen 3 öğrenci dahil edilmemiştir.

Tablo 8. Yıllar İçinde ÖSYS ile Kayıt Yaptırınların Ankara / Türkiye Oranları

Yıl	Toplam Kayıt Sayısı	Ankara Kayıt Sayısı	Yüzde
2012	319	240	75
2013	329	253	77
2014	367	307	84
2015	519	410	79
2016	603	469	78
2017	702	569	81
2018	869	677	78
2019	931	710	76
2020	1097	801	73

*2020 ÖSYS ile kayıt yaptırıp dönem başında ilişik kesen 3 öğrenci dahildir.

Şekil 1. Yıllar İçinde Yerleşen/Kontenjan Sayısı

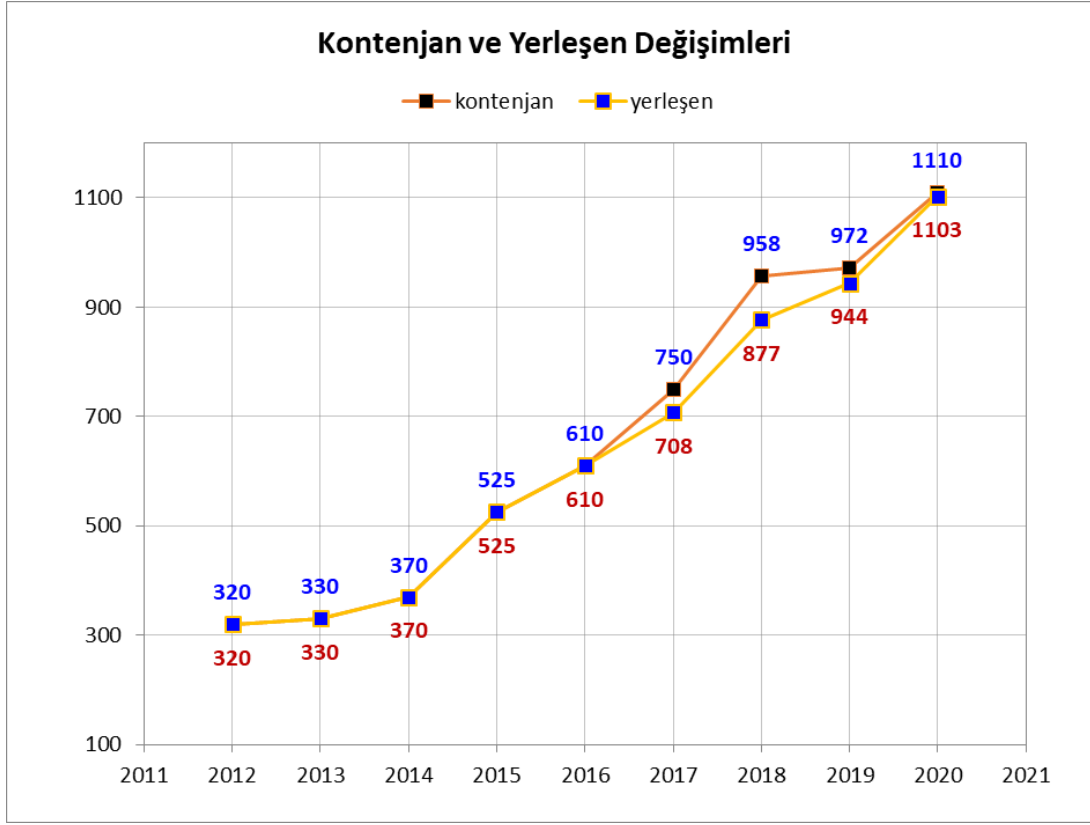

*Ek yerleştirme dahil edilmemiştir.

Şekil 2. Yıllar İçinde Yerleşen/Kontenjan Oranı

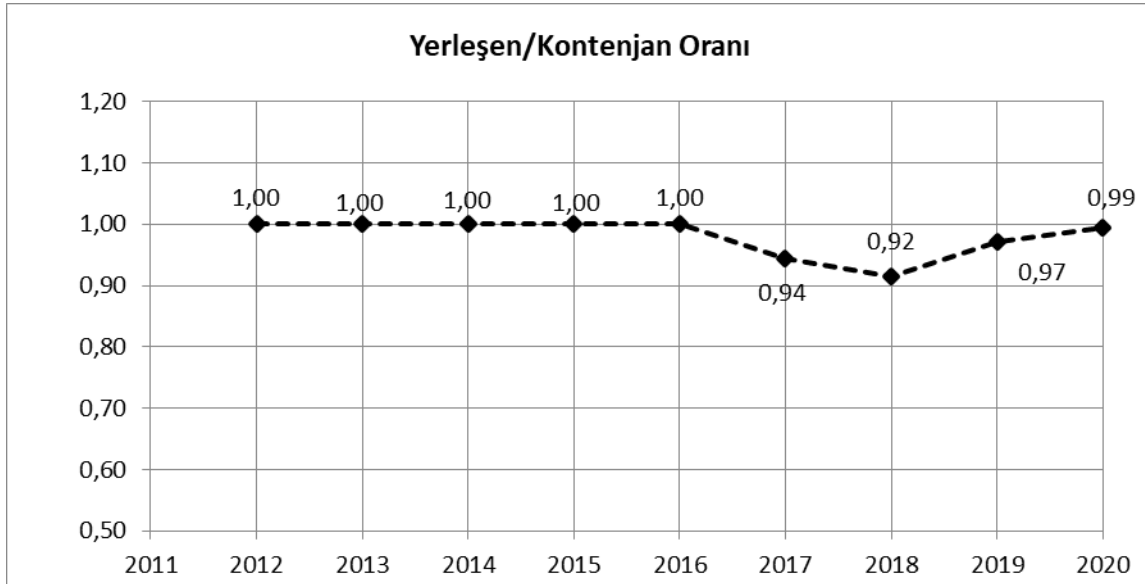

*Ek yerleştirme dahil edilmemiştir.

Şekil 3. Yıllar İçinde Sayısal ve Eşit Ağırlık Puan Türlerine Göre Sıralama Değişimleri

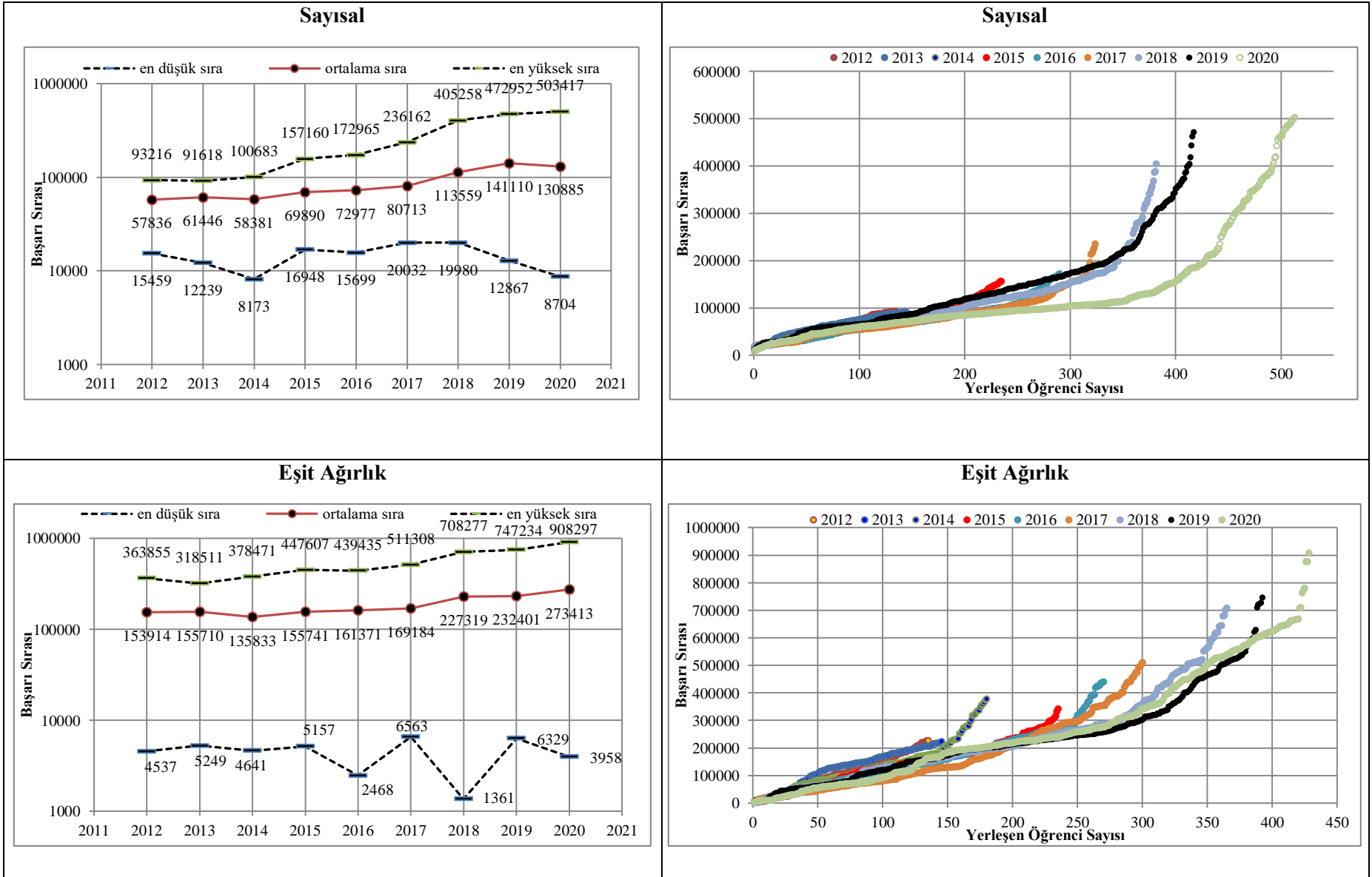

Şekil 4. Yıllar İçinde Sözel ve Yabancı Dil Puan Türlerine Göre Sıralama Değişimleri

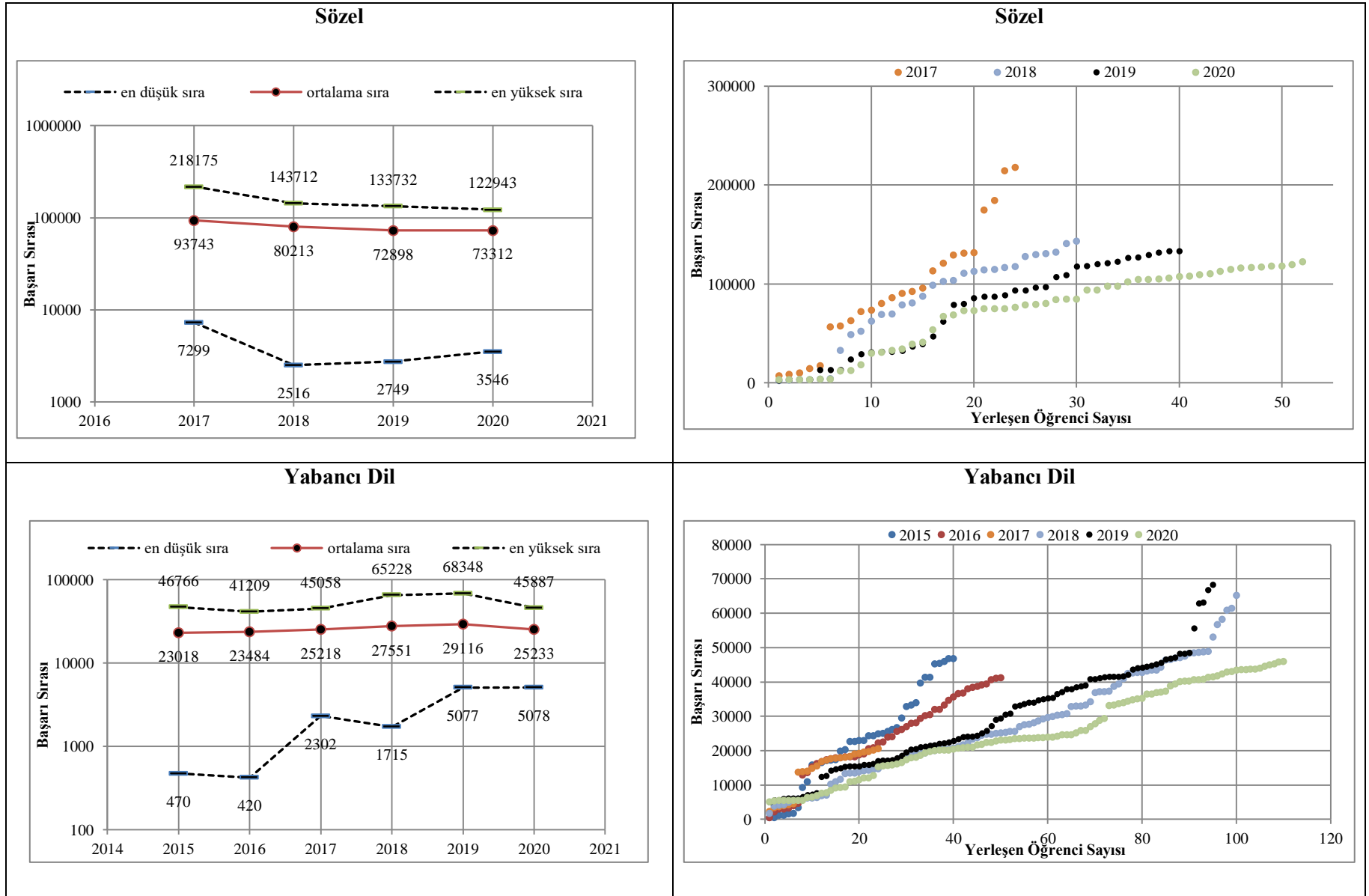

1.1.2 Değişim Programı Öğrenci Sayıları

Tablo 9. Erasmus Programı ile Giden Öğrenci Sayısı (Bahar ve Güz Yarıyılı)

Öğrenci Sayısı	Bölüm	Sınıf	Değişim Tipi	Yarıyıl	Ülke
2	Bilgisayar Mühendisliği	3	Erasmus	Güz	Polonya
1	Bilgisayar Mühendisliği	2	Erasmus	Güz	Polonya
1	Ekonomi	3	Erasmus	Güz	Macaristan
1	Ekonomi	3	Erasmus	Güz	Polonya
1	Ekonomi	4	Erasmus	Güz	Hırvatistan
1	Ekonomi	3	Erasmus	Bahar	Polonya
1	Endüstri Mühendisliği	3	Erasmus	Güz	Hollanda
1	Endüstri Mühendisliği	3	Erasmus	Güz	Macaristan
2	Endüstri Mühendisliği	3	Erasmus	Güz	Polonya
2*	İngilizce Öğretmenliği	3	Erasmus	Bahar	Romanya
1	İşletme	3	Erasmus	Güz	Macaristan
1	İşletme	2	Erasmus	Güz	Almanya
1	İşletme	3	Erasmus	Bahar	Polonya
1	Makine Mühendisliği	3	Erasmus	Bahar	Polonya
1*	Makine Mühendisliği	2	Erasmus	Bahar	Almanya
2	Mimarlık	3	Erasmus	Güz	Bulgaristan
2	Mimarlık	3	Erasmus	Güz	Polonya
4	Mimarlık	3	Erasmus	Güz	Yunanistan
1*	Mimarlık	3	Erasmus	Bahar	Yunanistan
1	Okul Öncesi Öğretmenliği	2	Erasmus	Güz	İspanya
1	Psikoloji	2	Erasmus	Güz/Bahar	İspanya
1	Psikoloji	2	Erasmus	Güz	İspanya
1	Psikoloji	2	Erasmus	Bahar	Polonya
1	Psikoloji	3	Erasmus	Bahar	Polonya
1	Sınıf Öğretmenliği	3	Erasmus	Güz	Slovenya
1*	Sınıf Öğretmenliği	2	Erasmus	Bahar	İspanya
1	Siyaset Bilimi ve Kamu Yönetimi	3	Erasmus	Güz	Almanya
1	Siyaset Bilimi ve Kamu Yönetimi	3	Erasmus	Güz	Polonya
1	Şehir ve Bölge Planlama	3	Erasmus	Güz	Polonya
37	Toplam				

*5 öğrenci Covid-19 salgını sebebiyle erken dönüş yapmıştır.

Tablo 10. Erasmus Programı ile Gelen Öğrenci Sayısı (Bahar ve Güz Yarıyılları)

Öğrenci Sayısı	Bölüm	Kurum	Değişim Tipi	Yarıyıl	Ülke
1	Ekonomi	Bucharest University of Economic Studies	Erasmus	Güz/Bahar	Romanya
1	Siyaset Bilimi ve Kamu Yönetimi	Bucharest University of Economic Studies	Erasmus	Güz	Romanya
1	Ekonomi	Bucharest University of Economic Studies	Erasmus	Bahar	Romanya
3	Toplam				

Tablo 11. Erasmus Staj Hareketliliği

Covid-19 salgını sebebiyle 2020 yılında Erasmus staj hareketliliği gerçekleştirilememiştir.

Tablo 12. Uluslararası Tecrübesi Olan TEDÜ Öğrencileri

Gösterge	Değer
Giden değişim öğrenci sayısı	37
Gelen değişim öğrenci sayısı	3
Yurtdışı stajına giden öğrenci sayısı	0
Yıl içinde uluslararası tecrübe edinen öğrenci sayısı	37
Yıl içinde uluslararası tecrübe edinen öğrenci sayısının toplam TEDÜ lisans öğrencileri içindeki oranı (İDO öğrencileri dahil değildir.)	% 1,16

1.1.3 Diploma Programlarındaki Uluslararası Öğrenci Sayısı

Tablo 13. Diploma Programlarındaki Uluslararası Öğrenci Sayısı

Öğrenci Sayısı	Bölüm	Sınıf	Ülke
2	Bilgisayar Mühendisliği	2	ABD
1	Bilgisayar Mühendisliği	2	Afganistan
1	Bilgisayar Mühendisliği	3	Afganistan
1	Bilgisayar Mühendisliği	2	Bosna Hersek
1	Bilgisayar Mühendisliği	2	İran
1	Bilgisayar Mühendisliği	4	Kamerun
1	Bilgisayar Mühendisliği	2	Pakistan
1	Bilgisayar Mühendisliği	1	Somali
1	Bilgisayar Mühendisliği	4	Türkmenistan
1	Bilgisayar Mühendisliği	2	Ürdün
1	Bilgisayar Mühendisliği	4	Ürdün
1	Bilgisayar Mühendisliği	2	Yemen
1	Ekonomi	2	Pakistan
1	Ekonomi	2	Türkmenistan
1	Elektrik-Elektronik Mühendisliği	1	Cibuti
1	Endüstri Mühendisliği	4	Fas

Öğrenci Sayısı	Bölüm	Sınıf	Ülke
1	Endüstri Mühendisliği	3	Türkiye
1	Endüstri Mühendisliği	4	Irak
1	Endüstriyel Tasarım	3	Afganistan
1	Endüstriyel Tasarım	0	İran
1	Endüstriyel Tasarım	1	İran
1	Endüstriyel Tasarım	0	Somali
1	İç Mimarlık ve Çevre Tasarımı	2	Fas
2	İç Mimarlık ve Çevre Tasarımı	1	Irak
1	İç Mimarlık ve Çevre Tasarımı	0	İran
1	İç Mimarlık ve Çevre Tasarımı	1	İran
1	İç Mimarlık ve Çevre Tasarımı	3	Kenya
1	İç Mimarlık ve Çevre Tasarımı	0	Yemen
1	İç Mimarlık ve Çevre Tasarımı	1	Yemen
1	İç Mimarlık ve Çevre Tasarımı	3	Türkiye
1	İç Mimarlık ve Çevre Tasarımı	1	Mısır
1	İktisadi ve İdari Bilimler Programları	1	ABD
4	İktisadi ve İdari Bilimler Programları	0	Afganistan
3	İktisadi ve İdari Bilimler Programları	1	Afganistan
1	İktisadi ve İdari Bilimler Programları	0	Almanya
1	İktisadi ve İdari Bilimler Programları	0	Azerbaycan
1	İktisadi ve İdari Bilimler Programları	0	Fas
3	İktisadi ve İdari Bilimler Programları	1	Fas
1	İktisadi ve İdari Bilimler Programları	1	Hollanda
1	İktisadi ve İdari Bilimler Programları	0	İran
1	İktisadi ve İdari Bilimler Programları	1	Kazakistan
1	İktisadi ve İdari Bilimler Programları	0	Libya
1	İktisadi ve İdari Bilimler Programları	1	Libya
2	İktisadi ve İdari Bilimler Programları	1	Mısır
1	İktisadi ve İdari Bilimler Programları	1	Nijerya
8	İktisadi ve İdari Bilimler Programları	1	Pakistan
3	İktisadi ve İdari Bilimler Programları	0	Somali
2	İktisadi ve İdari Bilimler Programları	1	Somali
1	İktisadi ve İdari Bilimler Programları	1	Türkiye
2	İktisadi ve İdari Bilimler Programları	0	Yemen
1	İngiliz Dili ve Edebiyatı	1	Fas
1	İngiliz Dili ve Edebiyatı	1	Irak
1	İngiliz Dili ve Edebiyatı	0	Japonya
2	İngiliz Dili ve Edebiyatı	1	Pakistan
1	İngiliz Dili ve Edebiyatı	1	Somali
1	İngilizce Öğretmenliği	2	Hollanda
3	İngilizce Öğretmenliği	0	İran
1	İngilizce Öğretmenliği	1	İran
1	İngilizce Öğretmenliği	1	Pakistan
3	İnşaat Mühendisliği	2	Afganistan
1	İnşaat Mühendisliği	4	Mısır

Öğrenci Sayısı	Bölüm	Sınıf	Ülke
1	İnşaat Mühendisliği	2	Ürdün
1	İnşaat Mühendisliği	4	Yemen
2	İşletme	2	Fas
1	İşletme	2	Afganistan
1	İşletme	4	ABD
1	İşletme	4	İran
1	İşletme	2	Kamerun
1	İşletme	2	Mısır
2	İşletme	2	Pakistan
1	İşletme	3	Pakistan
1	İşletme	2	Somali
1	Makine Mühendisliği	2	Özbekistan
1	Makine Mühendisliği	2	Türkiye
1	Makine Mühendisliği	4	Türkiye
1	Makine Mühendisliği	4	Suriye
1	Makine Mühendisliği	2	Pakistan
1	Makine Mühendisliği	3	Ürdün
1	Makine Mühendisliği	2	Yemen
1	Matematik	1	Kamerun
1	Matematik	0	Türkiye
2	Mimarlık	1	Afganistan
1	Mimarlık	2	Afganistan
1	Mimarlık	3	Afganistan
5	Mimarlık	1	Fas
4	Mimarlık	2	Fas
1	Mimarlık	3	Fas
1	Mimarlık	1	Filistin
1	Mimarlık	3	Hollanda
1	Mimarlık	3	Irak
1	Mimarlık	2	İran
1	Mimarlık	2	İspanya
1	Mimarlık	2	Kenya
1	Mimarlık	1	Libya
1	Mimarlık	2	Suriye
1	Mimarlık	4	Türkiye
1	Mimarlık	3	Ürdün
1	Mimarlık	0	Yemen
1	Mühendislik Programları	0	Afganistan
2	Mühendislik Programları	1	Afganistan
2	Mühendislik Programları	0	Azerbaycan
4	Mühendislik Programları	1	Azerbaycan
4	Mühendislik Programları	1	Fas
1	Mühendislik Programları	1	Hollanda
3	Mühendislik Programları	0	İran
1	Mühendislik Programları	1	İran

Öğrenci Sayısı	Bölüm	Sınıf	Ülke
1	Mühendislik Programları	1	Kamerun
1	Mühendislik Programları	1	Kazakistan
1	Mühendislik Programları	0	Libya
2	Mühendislik Programları	0	Mısır
1	Mühendislik Programları	1	Mısır
6	Mühendislik Programları	1	Pakistan
3	Mühendislik Programları	1	Somali
1	Mühendislik Programları	0	Suriye
2	Mühendislik Programları	1	Suudi Arabistan
2	Mühendislik Programları	1	Türkiye
1	Mühendislik Programları	1	Türkmenistan
1	Mühendislik Programları	1	Ürdün
1	Mühendislik Programları	0	Yemen
2	Mühendislik Programları	1	Yemen
1	Okul Öncesi Öğretmenliği	2	Filistin
1	Okul Öncesi Öğretmenliği	1	Somali
1	Psikoloji	0	ABD
1	Psikoloji	1	Afganistan
1	Psikoloji	3	Afganistan
1	Psikoloji	0	Azerbaycan
1	Psikoloji	1	Danimarka
2	Psikoloji	1	Fas
2	Psikoloji	3	Fas
1	Psikoloji	4	Fas
1	Psikoloji	1	Filistin
1	Psikoloji	3	Hindistan
3	Psikoloji	1	Pakistan
1	Psikoloji	2	Pakistan
1	Psikoloji	2	Somali
2	Psikoloji	1	Ürdün
1	Rehberlik ve Psikolojik Dnş.	2	Lübnan
1	Sınıf Öğretmenliği	1	İngiltere
1	Siyaset Bil. ve Ulus. İlişkiler	4	Afganistan
1	Siyaset Bil. ve Ulus. İlişkiler	2	Filipinler
1	Siyaset Bil. ve Ulus. İlişkiler	2	Irak
2	Siyaset Bil. ve Ulus. İlişkiler	2	Pakistan
1	Siyaset Bil. ve Ulus. İlişkiler	3	Pakistan
1	Siyaset Bil. ve Ulus. İlişkiler	2	Türkiye
1	Şehir ve Bölge Planlama	3	Afganistan
1	Yazılım Mühendisliği	1	Azerbaycan
1	Yazılım Mühendisliği	0	Kenya
1	Yazılım Mühendisliği	1	Suriye
1	Yazılım Mühendisliği	0	Ürdün
1	Göç Çalışmaları Y.L. (Tezsiz)	5	Endonezya
1	Göç Çalışmaları Y.L. (Tezli)	5	Filistin

Öğrenci Sayısı	Bölüm	Sınıf	Ülke
1	İngiliz Dili Eğitimi Y.L. (Tezsiz)	5	ABD
1	Mekatronik Mühendisliği Y.L. (Tezli)	7	Filistin
1	Mekatronik Mühendisliği Y.L. (Tezli)	6	İran
1	Mimarlık ve Kent Çalışmaları Y.L (Tezli)	5	İran
1	Mimarlık ve Kent Çalışmaları Y.L (Tezli)	6	Lübnan
1	Mühendislik Yönetimi Y.L. (Tezli)	5	Afganistan
1	Mühendislik Yönetimi Y.L. (Tezli)	5	Azerbaycan
1	Mühendislik Yönetimi Y.L. (Tezsiz)	5	Endonezya
1	Mühendislik Yönetimi Y.L. (Tezli)	5	İran
1	Mühendislik Yönetimi Y.L. (Tezli)	5	Somali
224	Toplam		

1.2 VERİLEN DERSLER

Tablo 14. Lisans ve Lisansüstü Düzeyinde Açılan Ders ve Şubelere İlişkin Bilgiler*

Dönem	2019-2020 Bahar			2020-2021 Güz		
	Lisans	Yüksek Lisans	Doktora	Lisans	Yüksek Lisans	Doktora
Ders sayısı	380	60	-	438	77	4
Şube sayısı	711	82	-	804	101	5
Ders veren kadrolu öğretim elemanı	142	37	-	150	47	2
Kadrolu öğretim elemanı tarafından ders verilen şube sayısı	472	71	-	510	88	3
Saat ücretli öğretim elemanı	107	10	-	118	10	2
Saat ücretli öğretim elemanı tarafından ders verilen şube sayısı	239	11	-	294	13	2
Haftalık ders yükü (kredi-saat toplamı) / Ders veren kadrolu öğretim elemanı	11,66			11,56		

* Ders veren öğretim elemanları sayısı açılan şubeler üzerinden hesaplanmış olup yıl içinde gelen ya da ayrılan kadrolu ya da saat ücretli öğretim elemanlarını içermektedir. İngilizce dil okulundaki ders ve öğretim elemanları tabloda yer alan değerlerin hesaplanmasında dikkate alınmamıştır. TEDU 400 Öğrenci Gelişim Semineri dersleri dahil edilmemiştir. Açılan derslerin listesi ve not ortalamalarına ilişkin bilgiler Ek 1'de sunulmaktadır.

Tablo 15. Öğrenci Sayılarına Göre Açılan Şubelerin Dağılımı

Öğrenci sayısı	2019-2020 Bahar				2020-2021 Güz				
	Lisans	Yüksek Lisans	Toplam	Ders %	Lisans	Yüksek Lisans	Doktora*	Toplam	Ders %
1	19	12	31	%4,01	20	20	-	40	%4,46
2-10	146	44	190	%24,55	139	60	5	204	%22,77
11-20	150	11	161	%20,80	174	17	-	191	%21,32
21-30	184	1	185	%23,90	179	-	-	179	%19,98
31-40	96	-	96	%12,40	130	-	-	130	%14,51
41-50	59	-	59	%7,62	83	-	-	83	%9,26
51-60	33	-	33	%4,26	42	-	-	42	%4,69
61-70	14	-	14	%1,81	17	-	-	17	%1,90
71-80	5	-	5	%0,65	8	-	-	8	%0,89
81-90	-	-	0	%0,00	-	-	-	0	%0,00
91-100	-	-	0	%0,00	-	-	-	0	%0,00
101 ve üzeri	-	-	0	%0,00	2	-	-	2	%0,22
TOPLAM**	706	68	774	%100	794	97	5	896	%100
Şube başına düşen öğrenci sayısı	24	6			26,4	5,6	5,6		

*Doktora programı 2020-2021 Güz döneminde açılmıştır.

**Kayıtlı öğrenci olmayan dersler ve TEDU 400 Öğrenci Gelişim Semineri dersleri dahil edilmemiştir.

Şekil 5. Yıllar İçinde Açılan Şube Sayısı

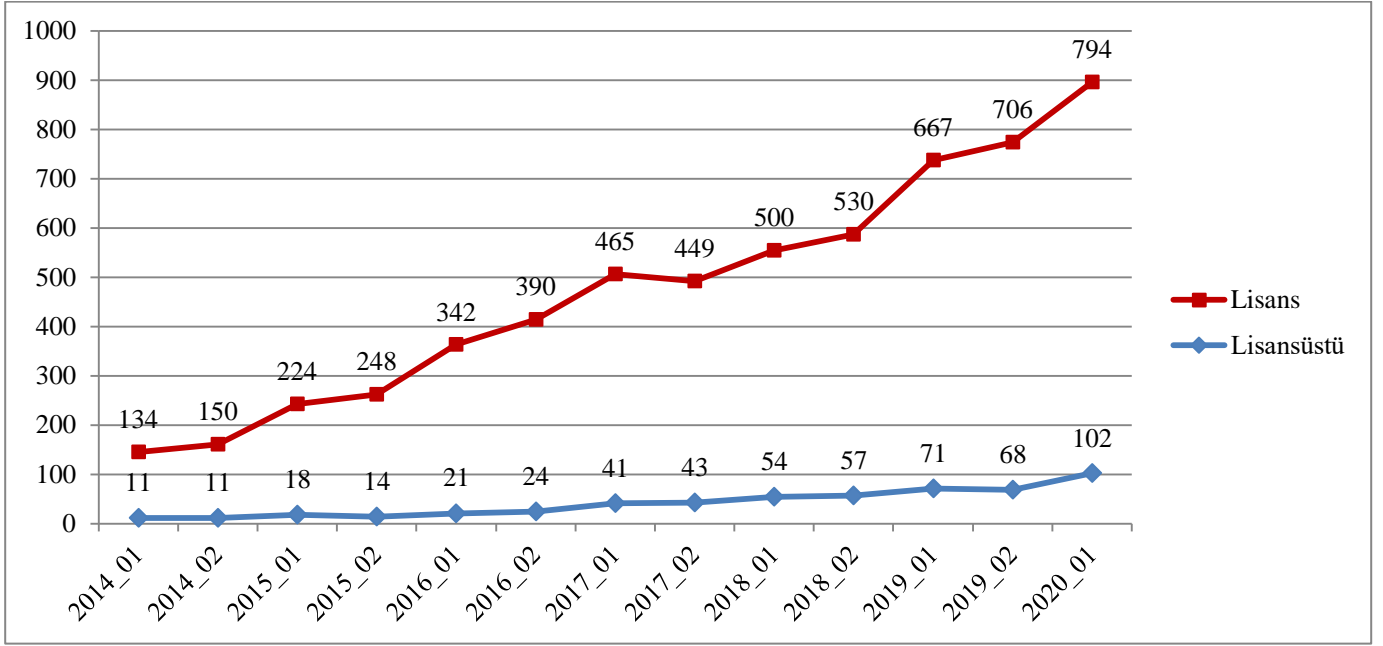

Şekil 6. Yıllar İçinde Şube Başına Öğrenci Ortalaması

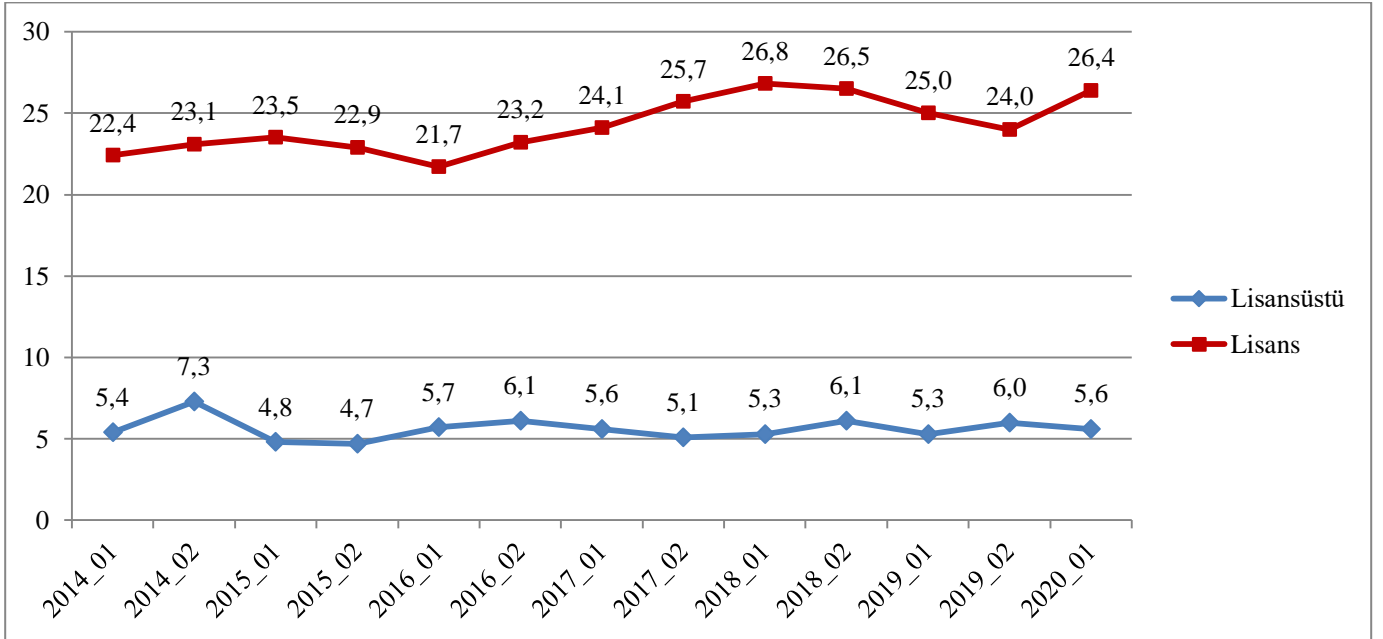

Tablo 16. Çevrimiçi Ortamdan (Moodle) Yararlanan Şube Bilgileri

Açılan Şube	2014 F	2015 S	2015 F	2016 S	2016 F	2017 S	2017 F	2018 S	2018 F	2019 S	2019 F	2020 S	2020 F
Toplam Şube sayısı	145	161	242	262	363	414	506	492	564	594	754	825	961
Moodle kullanan şube sayısı	70	83	135	181	243	266	328	400	384	440	573	825	961
Yüzde (%)	48,3	51,6	55,8	69,1	66,9	64,2	64,8	81,3	68,1	74,1	76	100	100

Tablo 17. Fakülte Bazında Müfredat, Toplam Ders Sayısı ve Kredi Bilgisi

Fakülte	Müfredattaki ders sayısı (Min-Maks)	Kredi sayısı (Min-Maks)	Toplam Kredi içerisinde seçmeli derslerin kredi oranı*
Mühendislik Fakültesi	45-51	136-138	% 33,04
Mimarlık Fakültesi	43	138	% 30,43
İİBF	47	133-136	% 43,14
Fen Edebiyat Fakültesi	45	130-135	% 43,09
Eğitim Fakültesi (2017-2018 dönemi öncesi)	49-66	141	% 10,64
Eğitim Fakültesi (2018-2019 dönemi ve sonrası)	50-59	141-148	% 22,11
Ortalama	43;66	130;148	% 30,41
Lisansüstü Programlar	10;24	21;45	% 59,20

*Öğretim programlarındaki seçmeli dersler, ek dal dersleri ve ortak çekirdek dersleri dikkate alınarak hesaplanmıştır.

Tablo 18. 2020-2021 Güz Yarıyılında Kayıt Yaptıran Yeni Öğrencilerin İngilizce Seviyelerine Göre Dağılımı

Yeni Öğrencilerin İngilizce Seviyesine Göre Dağılımı*	D Seviyesi	C Seviyesi	B Seviyesi	A Seviyesi	Toplam	1. sınıf		Toplam
						EPE ile	Dil Belgesi ile	
Eğitim Fakültesi	20	85	74	42	221	40	1	262
İlköğretim Matematik Öğretmenliği	2	21	12	6	41	-	-	41
İngilizce Öğretmenliği	-	2	1	27	30	31	-	61
Okul Öncesi Öğretmenliği	7	18	22	1	48	3	-	51
Rehberlik ve Psikolojik Danışmanlık	8	25	20	4	57	5	-	62
Sınıf Öğretmenliği	3	19	19	4	45	1	1	47
Fen Edebiyat Fakültesi	12	36	48	65	161	45	11	217
İngiliz Dili ve Edebiyatı	-	-	1	32	33	21	4	58
Matematik	4	11	8	7	30	1	3	34
Psikoloji	5	17	26	24	72	22	3	97
Sosyoloji	3	8	13	2	26	1	1	28
İktisadi ve İdari Bilimler Fakültesi	7	36	64	31	138	29	10	177
İktisadi İdari Bilimler Programları	7	36	64	31	138	28	9	175
Siyaset Bilimi ve Uluslararası İlişkiler	-	-	-	-	-	1	1	2
Mimarlık Fakültesi	12	34	75	44	165	52	6	223
Endüstriyel Tasarım	1	3	12	14	30	13	-	43
İç Mimarlık ve Çevre Tasarımı	5	14	23	9	51	9	-	60
Mimarlık	4	6	23	14	47	28	5	80
Şehir ve Bölge Planlama	2	11	17	7	37	2	1	40
Mühendislik Fakültesi	8	43	67	104	222	91	9	322
Bilgisayar Mühendisliği	-	-	-	-	-	1	-	1
Elektrik-Elektronik Mühendisliği	-	-	-	-	-	-	1	1
Makine Mühendisliği	-	-	-	1	1	-	-	1
Mühendislik Programları	6	32	54	94	186	79	8	273
Yazılım Mühendisliği	2	11	13	9	35	11	-	46
TOPLAM	59	234	328	286	907	257	37	1201**

* Ekim 2020 tarihindeki durumu gösterir. D Seviyesi başlangıç seviyesi, C ve B Seviyeleri orta seviyeler, A Seviyesi en üst seviyeyi ifade etmektedir.

** ÖSYS ile kayıt yaptıran dönem başında kayıt sildiren 3 öğrenci dahil edilmemiştir. 1201 öğrenciden 1077 öğrenci ÖSYS puanı; 17 öğrenci ÖSYS ek yerleştirme; 88 öğrenci Uluslararası Program; 19 öğrenci yatay geçiş ile kayıt yaptırmıştır.

Tablo 19. İngilizce Dil Okulundaki Öğrencilerin Kayıtlı Olduğu Programa Göre Kur Dağılımı

Program*	D Seviyesi	C Seviyesi	B Seviyesi	A Seviyesi	Toplam
Eğitim Fakültesi	49	91	55	56	251
İlköğretim Matematik Öğretmenliği	4	23	10	9	46
İngilizce Öğretmenliği	-	2	-	28	30
Okul Öncesi Öğretmenliği	19	20	16	5	60
Rehberlik ve Psikolojik Danışmanlık	13	26	18	8	65
Sınıf Öğretmenliği	13	20	11	6	50
Fen Edebiyat Fakültesi	32	38	37	77	184
İngiliz Dili ve Edebiyatı	1	-	-	32	33
Matematik	6	11	10	10	37
Psikoloji	14	18	18	30	80
Sosyoloji	11	9	9	5	34
İktisadi ve İdari Bilimler Fakültesi	30	40	50	54	174
İktisadi İdari Bilimler Programları	30	40	50	54	174
Mimarlık Fakültesi	27	36	68	59	190
Endüstriyel Tasarım	1	3	14	16	34
İç Mimarlık ve Çevre Tasarımı	9	14	22	16	61
Mimarlık	10	7	17	16	50
Şehir ve Bölge Planlama	7	12	15	11	45
Mühendislik Fakültesi	13	44	65	109	231
Makine Mühendisliği	-	-	-	1	1
Mühendislik Programları	9	33	54	99	195
Yazılım Mühendisliği	4	11	11	9	35
Toplam	151	249	275	355	1030**

*D Seviyesi başlangıç seviyesi, C ve B Seviyeleri orta seviyeler, A Seviyesi en üst seviyeyi ifade etmektedir.

**Güz dönem kaydı sonunda İngilizce Dil Okulunda ders kaydı bulunan öğrencileri göstermektedir. 2020-2021 Güz yarıyılında izinli ayrılan 8 öğrenci ile birlikte toplam 1038 İngilizce Dil Okulu öğrencisi vardır. 1038 öğrencinin 907'si 2020 girişli, 131'i ise İngilizce Dil Okulu'nu tekrar eden öğrencilerdir.

1.3 ÖĞRENCİ PERFORMANSI

Tablo 20. Lisans ve Lisansüstü Mezun Bilgisi

Gösterge	Değer
Anadal mezunu sayısı	417
Anadal mezunu olup çift anadal ya da yandala devam eden öğrenci sayısı	2
Önceki dönem anadalından mezun olup rapor dönemi çift anadalı ya da yandalından mezun olan öğrenci sayısı	0
Anadalı ile çift anadalı veya yandalından aynı yıl mezun olan öğrenci sayısı	5
Yüksek lisans mezunu sayısı	19
Toplam mezun sayısı	436
Verilen diploma sayısı	441

Tablo 21. İngilizce Dil Okulu Eğitimi Sonunda Devam Bilgileri^{*,}**

Gösterge	Gösterge Açıklaması	Hesap	Değer
2020 Yılı Başarı Oranı	2020-2021 güz yarıyılı itibarıyla 1.sınıfa geçmiş olanlar / Yıl başlangıcında İDO sınıfına kayıtlı tüm bölüm öğrencileri	797 / 1038	%76,78
Doğrudan Fakülteye Geçenler	2018-2019 güz yarıyılında doğrudan 1.sınıfa geçmiş olanlar / 2018-2019 güz yarıyılında üniversiteye ilk kayıt yapan tüm öğrenciler	182 / 925	%19,68
Bir Yarıyıl İçinde İDO'yu Bitirenler	2018-2019 güz yarıyılında İDO sınıfına kayıt yaptıran öğrencilerden 1 yarıyıl süresince ve sonunda 1. sınıfa kayıt yaptırmaya hak kazananlar / 2018-2019 güz yarıyılında üniversiteye ilk kayıt yapan tüm öğrenciler	(182+128) / 925	%33,51
İki Yarıyıl İçinde İDO'yu Bitirenler (Kümülatif)	2018-2019 güz yarıyılında İDO sınıfına kayıt yaptıran öğrencilerden en fazla 2 yarıyıl süresince ve sonunda 1. sınıfa kayıt yaptırmaya hak kazananlar / 2018-2019 güz yarıyılında üniversiteye ilk kayıt yapan tüm öğrenciler	(182+128+386) / 925	%74,92
Üç Yarıyıl İçinde İDO'yu Bitirenler (Kümülatif)	2018-2019 güz yarıyılında İDO sınıfına kayıt yaptıran öğrencilerden en fazla 3 yarıyıl süresince ve sonunda 1. sınıfa kayıt yaptırmaya hak kazananlar / 2018-2019 güz yarıyılında üniversiteye ilk kayıt yapan tüm öğrenciler	(182+128+386+57) / 925	%81,41
Dört Yarıyıl İçinde İDO'yu Bitirenler (Kümülatif)	2018-2019 güz yarıyılında İDO sınıfına kayıt yaptıran öğrencilerden en fazla 4 yarıyıl süresince ve sonunda 1. sınıfa kayıt yaptırmaya hak kazananlar / 2018-2019 güz yarıyılında üniversiteye ilk kayıt yapan tüm öğrenciler	(182+128+386+57+103) / 925	%92,54

*YÖK düzenlemesine göre 2 yıl içinde hazırlığı tamamlayamayan öğrencilerin ilişiği kesilir. Bu nedenle İngilizce başarı oranları rapor tarihinden 2 yıl önce İDO sınıfına başlayanlar referans alınarak hazırlanmıştır.

** Yaz öğretimi ilave yarıyıl olarak hesaplanmaz, bahar yarıyılına eklenir.

Tablo 22. Ortalama Mezuniyet Süresi

Gösterge	Gösterge Açıklaması	Hesap	Değer
İngilizce Dil Okulu Mezuniyet Süresi (Yarıyıl)	2019 - 2020 eğitim yılında 1. sınıfa başlayanların İngilizce Dil Okulu'nda geçirdikleri süre	$((171*1)+(431*2)+(57*3)+(103*4)+(1*5)+(1*6)) / (171+431+57+103+1+1)$	2,13
Lisans Mezuniyet Süresi (Yıl)	Bu yıl mezun olanların lisansta geçirdiği ortalama süre	1746,5 / 417	4,20
Yüksek Lisans Mezuniyet Süresi (Yıl)	Bu yıl mezun olanların yüksek lisansta geçirdikleri ortalama süre	43,5 / 19	2,30

Tablo 23. Yıllar İçinde Derslerin Not Ortalamasının Ortalaması

Dönem Düzey	2014-2015 Güz	2014-2015 Bahar	2015-2016 Güz	2015-2016 Bahar	2016-2017 Güz	2016-2017 Bahar	2017-2018 Güz	2017-2018 Bahar	2018-2019 Güz	2018-2019 Bahar	2019-2020 Güz	2019-2020 Bahar	2020-2021 Güz
Lisans	2,46	2,45	2,44	2,49	2,66	2,59	2,60	2,62	2,78	2,67	2,72	3,29	3,09
Yüksek Lisans	2,86	2,93	2,47	2,44	2,90	2,76	3,08	2,35	2,50	2,44	1,98	1,81	1,67
Doktora	-	-	-	-	-	-	-	-	-	-	-	-	3,20

Tablo 24. İlişği Kesilen ve İzinli Ayrılan Öğrenci Sayısı

Gösterge		Lisans	Yüksek Lisans
İlişği kesilen	İngilizce Dil Okulundan ayrılan	97	-
	Birinci sınıftan ayrılan	43	-
	İkinci sınıftan ayrılan	18	-
	Üçüncü sınıftan ayrılan	6	-
	Dördüncü sınıftan ayrılan	-	-
Toplam		164	11
İzinli olan	Bahar yarıyıl	58	8
	Güz yarıyıl	44	-

Şekil 7. Lisans Öğrencilerinde Yıllara Göre İlişik Kesilme ve Ayrılma Durumu

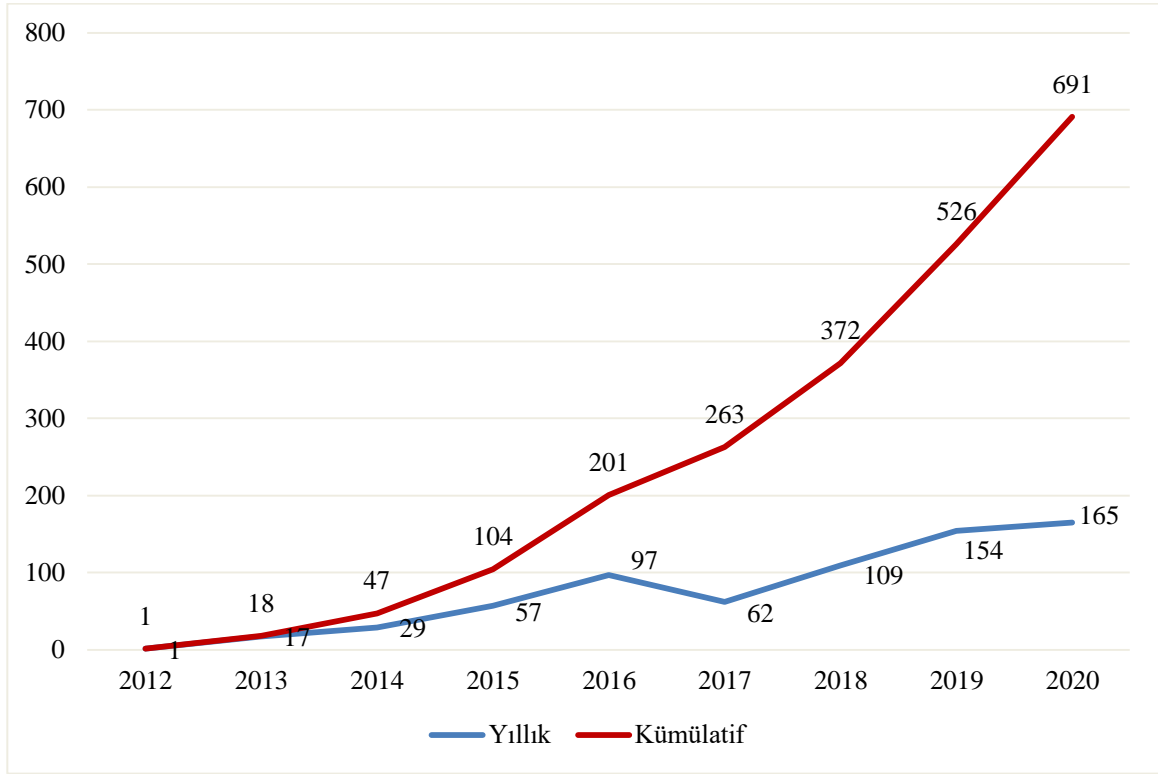

1.4 BURLU ÖĞRENCİLER

1.4.1 Lisans Girişinde Sağlanan Burslar

Tablo 25. ÖSYS Girişine Göre Sağlanan Lisans Burs Bilgileri

Gösterge	Yeni kayıtlı öğrenciler	Tüm öğrenciler
Burslu öğrenci sayısı*	1020	3584
Burslu öğrenci oranı*	%93	%92
Tam burslu öğrenci sayısı	168	544
Tam burslu öğrenci oranı	%15	%14
Eşdeğer tam burslu öğrenci sayısı	594	1921
Eşdeğer tam burslu öğrenci oranı	%54	%49

Güz dönem kaydı sonundaki durumu gösterir.

*Burslu öğrenci ifadesi tam ya da kısmi burs alan öğrencileri belirtmektedir.

Lisans öğrencilerine üniversiteye girişte sağlanan bir diğer burs olan Uluslararası Bakalorya (IB) Bursundan 2 öğrenci faydalanmaktadır. Bu öğrencilere sağlanan burslar 0,4 tam bursa eşdeğerdir.

1.4.2 Lisans Öğrenimi Sırasında Sağlanan Burslar

Tablo 26. Lisans Öğrenimi Sırasında Sağlanan Burslara İlişkin Bilgiler

Burs tipi	Faydalancı sayısı	Tam burs eşdeğeri
Yemek Bursu	20	TEDYÜV tarafından sağlanan yemek bursu olduğu için hesaplanmamıştır.
Kitap Bursu	-	-
% 100 Öğrenim Ücreti	-	-
% 65 Öğrenim Ücreti	2	1,3
% 50 Öğrenim Ücreti	2	1
% 40 Öğrenim Ücreti	1	0,4
% 35 Öğrenim Ücreti	1	0,35
% 30 Öğrenim Ücreti	4	1,2
% 27 Öğrenim Ücreti	1	0,27
% 25 Öğrenim Ücreti	4	1
% 20 Öğrenim Ücreti	13	2,6
% 15 Öğrenim Ücreti	13	1,95
% 10 Öğrenim Ücreti	20	2
Demokrasi Şehidi Bursu	2	% 100 burs olup TED tarafından üniversiteye ödemesi yapılmaktadır.
Akademik Yıl Başarı Bursu	71	$33+5*0,85+15*0,75+10*0,60+8*0,50=58,5$

1.4.3 Lisans Öğrenimi Sırasında Sağlanan Kısmi Zamanlı Çalışma Bursları

Kısmi zamanlı çalışma imkanı kapsamında Üniversitenin ihtiyacı olan alanlarda her yıl akademik takvimde belirlenen tarihlerde ilana çıkılmak suretiyle seçilen öğrencilerimizden alınan hizmete karşılık verilen burstur. Haziran ayında başvuruların alınmasının ardından öğrenciler çoğunlukla akademik yılın başlamasıyla beraber çalışmaya başlar. En uzun çalışma süresi 9 ay ile sınırlandırılmıştır.

Tablo 27. Kısmi Zamanlı Çalışma Burslarına İlişkin Bilgiler

Burs Tipi	Faydalancı Sayısı	Açıklama
Çalışma Bursları	100	Bu öğrencilerin 24'ü TEDÜ Öğrenme ve Öğretme Merkezinde (CTL) akran destekçisi (tutor), stüdyo ve laboratuvarlarda asistan olarak hizmet vermiştir. 86 öğrenci ise farklı idari birimlerde (Kurumsal Gelişim Ofisi, Bilgi Teknolojileri, vb.) görevlendirilmiştir.

Üniversitenin bütçe olanakları çerçevesinde çalışma bursu öğrenci sayısı her geçen yıl artmaktadır. Öğrencilerimiz, tanıtım günleri, uyum günleri gibi büyük organizasyonlarda önemli katkılarda bulunmaktadır. Bu imkan öğrencilerimize cep harçlığı kazandırmakla birlikte, deneyim, motivasyon artışı ve kurum aidiyetinin gelişmesi gibi psikolojik boyutlarda da öğrencilerin gelişimine katkıda bulunmaktadır.

1.4.4 Lisansüstü Bursları

Tablo 28. Lisansüstü Burs Bilgileri

Burs Tipi	Faydalancı Sayısı	Tam Burs Eşdeğeri
% 20 Öğrenim Ücreti	1	0,2
% 25 Öğrenim Ücreti	11	2,75
% 50 Öğrenim Ücreti	57	28,5
% 55 Öğrenim Ücreti	2	1,1
% 60 Öğrenim Ücreti	2	1,2
% 65 Öğrenim Ücreti	1	0,65
% 75 Öğrenim Ücreti	29	21,75
% 100 Öğrenim Ücreti	35	35
Toplam	138	91,15

1.5 ÖĞRENCİLERİN AKADEMİK OLMAYAN ETKİNLİKLERİ

1.5.1 Kulüp Sayısı, Üye Sayısı, Etkinlik Sayısı, Bütçesi

2020-2021 akademik yılında öğrenci gruplarının sayısı 36'ya çıkmıştır. Aşağıdaki tabloda bütçesi olan 32 öğrenci topluluğunun finansal dağılımı görünmektedir.

Tablo 29. Topluluk Bütçeleri

No	Bütçesi Olan Öğrenci Toplulukları, Birlik, Bilim Projesi Takımları	Bütçe* (TL)
1	Atatürkçü Düşünce Topluluğu	2.000,00
2	Bilim ve Teknoloji Topluluğu	2.000,00
3	Dans ve Müzikal Topluluğu	2.500,00
4	Doğa Sporları Topluluğu	2.500,00
5	EduAction Topluluğu	2.500,00
6	E-Spor Topluluğu	1.500,00
7	Fotoğrafçılık Topluluğu	1.500,00
8	Gastronomi Topluluğu	2.500,00
9	Girişimcilik ve İnovasyon Topluluğu	2.000,00
10	Hayvan Dostları Topluluğu	2.000,00
11	Kaizen Topluluğu	2.500,00
12	Kültür-Sanat Topluluğu	2.500,00
13	Logos Topluluğu	2.500,00
14	Maths-Up Topluluğu	2.000,00
15	Medya Topluluğu	2.500,00
16	Mimarlık ve Tasarım Topluluğu	2.500,00
17	Müzik Topluluğu	2.500,00
18	Politika Platformu Topluluğu	1.500,00
19	Psikoloji Topluluğu	2.000,00
20	Sinema Topluluğu	1.500,00
21	Tarih Topluluğu	1.500,00
22	Tiyatro Topluluğu	2.500,00
23	Uluslararası Öğrenciler Topluluğu	1.500,00
24	Ekonomi ve Finans Topluluğu	1.500,00
25	Bilim Kurgu ve Fantezi Topluluğu	-
26	Çocuklar için Fırsat Eşitliği	-
27	Sürdürülebilir Çevre Topluluğu	-
28	UniTED Topluluğu	-
29	ALECTED	2.500,00
30	TEDU Havacılık	2.500,00
31	Erasmus Student Network (ESN)	1.500,00
32	Institute of Electrical and Electronics Engineers (IEEE)	2.500,00
33	International Association of Civil Engineering Students (IACES)	1.500,00
34	Model United Nations (MUN)	2.000,00
35	Sustainable Development Solutions Network (SDSN)	2.500,00
36	İhtiyaç Haritası Birliği	1.500,00
	TOPLAM	66.500,00

* Bütçeler toplulukların bir önceki yıl faaliyetleri doğrultusunda dağıtılmıştır.

TEDÜ öğrencileri istedikleri sayıda topluluğa üye olabilmektedir. Topluluklara üye olan öğrenci sayıları dağılımı aşağıdaki gibidir:

- 2015-2016 Eğitim Öğretim Yılında üye olan öğrenci sayısı: 2.239
- 2016-2017 Eğitim Öğretim Yılında üye olan öğrenci sayısı: 2.647
- 2017-2018 Eğitim Öğretim Yılında üye olan öğrenci sayısı: 2.778
- 2018-2019 Eğitim Öğretim Yılında üye olan öğrenci sayısı: 3.308
- 2019-2020 Eğitim Öğretim Yılında üye olan öğrenci sayısı: 4.146
- 2020-2021 Eğitim Öğretim Yılında üye olan öğrenci sayısı: 4.505

Topluluk yönetimleri her yıl kendilerine üye olan öğrencilerle bağlantıya geçerek üyeliklerini devam ettirmek isteyip istemediklerini teyit etmektedir. Bu yaklaşım toplulukların etkinliklerine aktif katılım sağlanabilmesi açısından faydalıdır. Ayrıca Spor Toplulukları kapatılıp takımlaştırılarak daha etkin ve nitelikli bir yapı sağlanmıştır.

Öğrenci topluluklarına kayıt olan öğrenci sayısı dağılımı ise aşağıdaki gibidir:

Tablo 30. 2019-2020 Akademik Yılı Öğrenci Topluluklarına Kayıtlı Öğrenci Sayısı

Sayı	Öğrenci Toplulukları*	2014	2015	2016	2017	2018	2019	Danışman
		- 2015	- 2016	- 2017	- 2018	- 2019	- 2020	
1	İhtiyaç Haritası Birliği	-	-	84	115	152	168	Yağmur Ar Karcı
2	Doğa Sporları Topluluğu	170	52	115	135	169	179	Şehram Dizeci
3	Girişimcilik ve İnovasyon Topluluğu	-	-	-	138	144	155	Burze Yaşar
4	Logos Topluluğu	96	145	165	172	198	210	Onur Özmen
5	Mimarlık ve Tasarım Topluluğu	138	136	134	142	155	159	Başak Uçar
6	Müzik Topluluğu	159	160	167	198	221	243	Burcu Asena Salman
7	Sinema Topluluğu	83	203	218	232	184	221	Gülşen Seven
8	Tiyatro Topluluğu	46	191	182	185	222	269	Sedef Süner
9	Uluslararası Öğrenciler Topluluğu	78	88	93	94	101	119	Işıl Sevilay Yılmaz
10	Eduaction Topluluğu	140	158	87	111	145	150	Tülin Haşlaman
11	E-Spor Topluluğu	76	90	96	105	104	121	Tayfun Küçükyılmaz
12	Kültür Sanat Topluluğu	103	102	106	123	146	165	Burcu Asena Salman
13	Kaizen Topluluğu	-	74	75	91	98	143	Esra Ordu
14	Model United Nations (MUN)	83	96	120	118	162	153	Mustafa Eray Eren
15	Atatürkçü Düşünce Topluluğu	-	18	125	126	88	92	Olca Yılmaz
16	Fotoğrafçılık Topluluğu	-	-	85	93	163	166	Duygu Tüntaş
17	Politika Platformu Topluluğu	-	-	-	42	152	165	A. Aylin Özman Erkman
18	Bilim ve Teknoloji Topluluğu	-	-	-	35	144	154	Tansel Dökeroğlu
19	Psikoloji Topluluğu	-	-	-	95	156	159	Yağmur Ar Karcı
20	International Association of Civil Engineering Students (IACES)	-	-	-	-	52	58	Cem Akgüner
21	Medya Topluluğu	-	-	-	-	141	252	-
22	Dans ve Müzikal Topluluğu	-	-	-	-	211	233	R.Aslıhan Aksoy Sheridan
23	Hayvan Dostları Topluluğu	-	-	-	-	-	42	Sinem Sözen Özdoğan
24	Gastronomi Topluluğu	-	-	-	-	-	40	Ayşegül Kuglin

25	Ekonomi ve Finans Topluluğu	-	-	-	-	-	97	İbrahim Ünal
26	Tarih Topluluğu	-	-	-	-	-	56	Çağrı Temuçin Ünal
27	Sustainable Development Solutions Network (SDSN)	-	-	-	-	-	22	Şebnem Akipek Öcal
28	Bilim Kurgu ve Fantezi Topluluğu	-	-	-	-	-	38	Ersan Ocak
29	Maths-Up Topluluğu	-	-	-	-	-	27	Zerrim Toker - Engin Özkan
30	Sürdürülebilir Çevre Topluluğu	-	-	-	-	-	170	Yağmur Ar Karcı
31	Çocuklar için Fırsat Eşitliği	-	-	-	-	-	27	Esma Ceren Ocak
32	UniTED	-	-	-	-	-	25	-
33	Erasmus Student Network (ESN)	-	-	-	-	-	-	-
34	Institute of Electrical and Electronics Engineers (IEEE)					199	205	Hüseyin Uğur Yıldız

* Bilim Projesi Takımları hariçtir.

1.5.2 Kulüp Etkinlikleri Dışında Düzenlenen Sosyal, Kültürel, Sanatsal ve Sportif Etkinlikler

Bu yıl üniversitemize başlayan öğrencilerimize Sosyal ve Kültürel İşler Müdürlüğü ve Öğrenci Grupları ile birlikte yapılan oryantasyon programı pandemiden dolayı çevrimiçi olarak gerçekleştirilmiştir. Yıl içerisinde Uyum Programı, Yılbaşı Organizasyonu ve Seminerleri gibi yüksek katılımlı organizasyonlar ve sosyal projeler hayata geçirilmiştir. Film gösterimleri ve tiyatro gösterilerinin yanı sıra, çeşitli konuklarla söyleşiler ve atölyeler düzenlenmiştir. Öğrenciler tarafından gerçekleştirilen etkinliklerin sayısı her geçen akademik dönemde artmaktadır. 2020-2021 yılı güz döneminde 259 öğrenci etkinliği gerçekleştirilmiştir. Spor etkinlikleri pandemiden dolayı durdurulmuştur.

1.5.3 Öğrenci Konseyi

Öğrenci Konseyi seçimleri YÖK'ün 97354392-661.99-E.79433 Sayılı yazısı ile ertelenmiştir. Öğrenci Konseyi için ayrılan bütçe ise 2.500,00 TL'dir.

2 ARAŞTIRMA

2.1 ARAŞTIRMA FAALİYETLERİNİN DÜZEYİ

Tablo 31. Aktif Araştırma Yapan Öğretim Üyeleriyle İlgili Göstergeler*

Gösterge	Hesap	Değer
Son 5 yılda atıf indeksli dergilerde yayın yapan öğretim üyesi sayısı / Toplam öğretim üyesi sayısı	118 / 134	% 88
2020 yılında yayın yapan öğretim üyesi sayısı / Toplam öğretim üyesi sayısı	70 / 134	% 52
2020 yılında indeksli dergilerdeki yayın sayısı / Toplam öğretim üyesi sayısı	104 / 134	% 78
Yayımlanan makale (SCI+ SSCI+ A&HCI+ESCI) sayısı	60+28+14+2	104
Yayın yapan öğretim üyeleri arasındaki dağılım (Gini katsayısı)	-	0,32
TEDÜ Bilimel Araştırma Projesi (BAP) Bütçesi / Toplam öğretim üyesi sayısı	331.433 / 134	2.473 TL

*Web of Science'ta indekslenen TEDÜ adresli yayınlar dikkate alınmıştır.

Tablo 32. Yıllara Göre TEDÜ Yayın Performansı

Yıllar	SCI SCIE	SSCI	ESCI	AHCI	BKCI-S, BKCI-SSH*	Q1	Q2	Q3	Q4	Q+	Uİ	AE	H-Index	Toplam Yayın	ÖÜ	Yayın/ÖÜ	Atıflar**	Atıf/ÖÜ	Gini katsayısı	Toplam atıf***	Toplam atıf / ÖÜ
2012	4	6	0	1	0	2	3	2	4	0	3	1	7	11	34	0,32	117	3,44	0,14	118	3,44
2013	10	11	0	0	20	5	4	5	5	22	20	2	9	41	35	1,17	233	6,66	0,32	358	10,22
2014	20	17	0	1	0	10	12	7	8	1	12	14	11	38	40	0,95	401	10,02	0,23	763	19,07
2015	16	7	2	0	2	4	6	5	8	4	13	7	8	27	56	0,48	215	3,84	0,17	984	17,57
2016	17	16	0	2	0	5	13	9	5	3	11	8	11	35	71	0,49	352	4,96	0,18	1350	19,01
2017	32	16	8	1	5	12	11	13	12	14	17	17	9	62	92	0,67	331	3,60	0,33	1692	18,39
2018	32	20	9	2	4	18	14	11	10	14	25	26	10	67	110	0,61	355	3,22	0,29	2063	18,75
2019	49	19	12	3	1	21	14	21	15	13	16	23	7	84	128	0,66	268	2,09	0,35	2360	18,44
2020	60	28	14	2	0	19	22	29	18	16	31	24	2	104	134	0,78	36	0,27	0,32	2405	17,94

Uİ=Uluslararası İşbirliği, AE=Açık Erişim Yayın Sayısı, Q+= Q Değeri Olmayan Yayın Sayısı

*Article ve book chapter kategorisinde olan yayınları içermektedir.

**Atıf sayısı ve H-Index için sistemden veri çekilme tarihi: 10.03.2021.

***Toplam atıf : Mevcut yıl ile önceki tüm yıllara ait kümülatif toplam atıf değerini göstermektedir. Sistemden veri çekme tarihi: 13.04.2021

Şekil 8: Öğretim Üyesi Başına Yayın

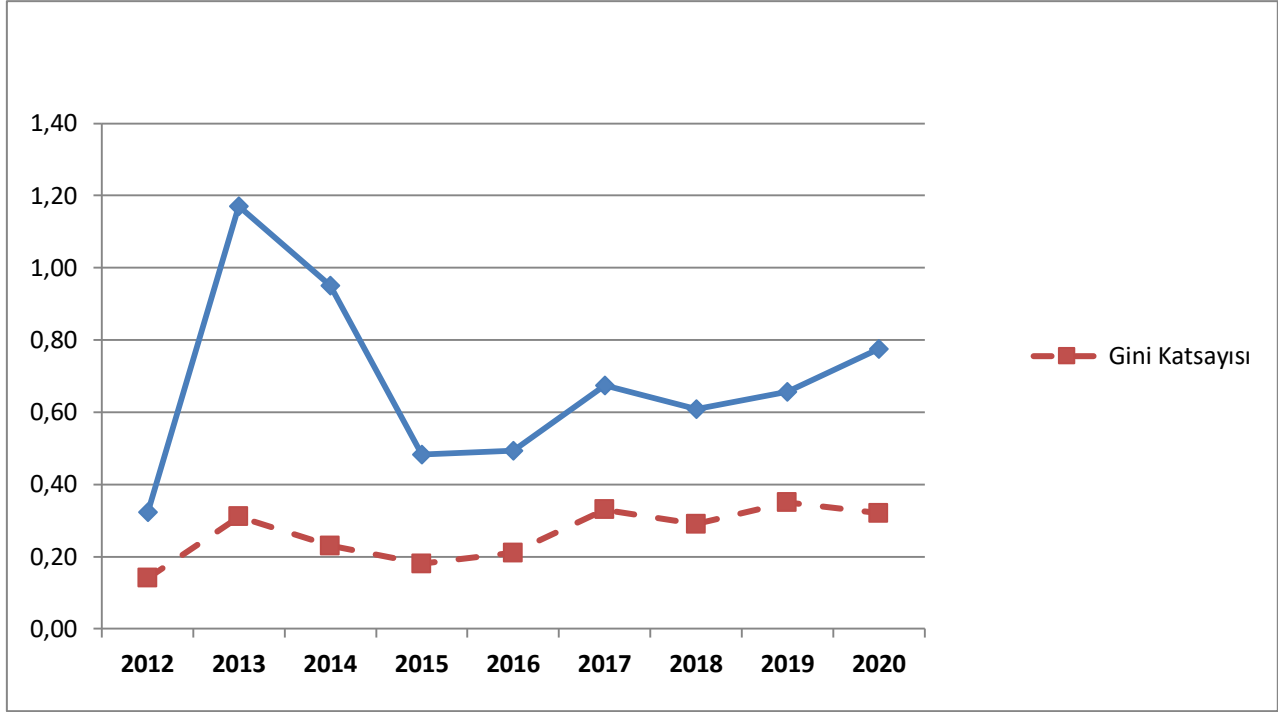

Şekil 9: Öğretim Üyesi Başına Toplam Atıf

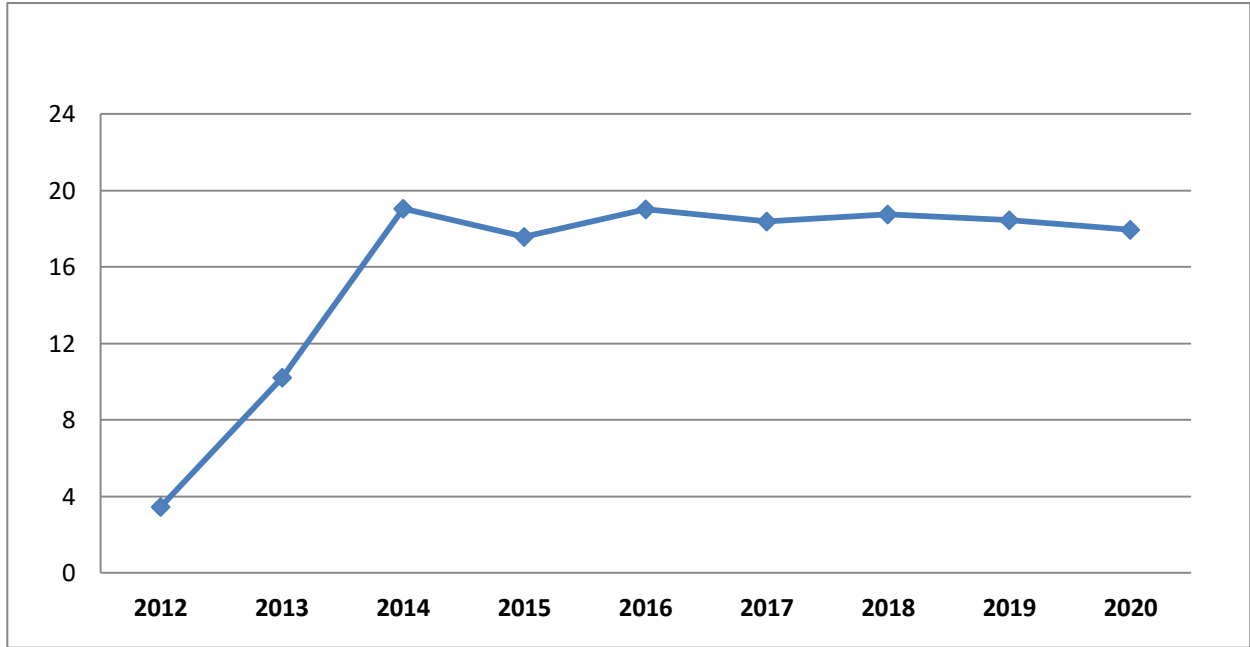

2.2 ARAŞTIRMA FONLARI/ PROJELERİ

2020 Yılı Bilimsel Araştırma Proje (BAP) Sayısı, devam eden 11 ve tamamlanan 7 olmak üzere toplam 18'dir. Toplam bütçe 331.433,18 TL olarak hesaplanmıştır. Bu projeleri aşağıdaki gibi gruplamak mümkündür:

- Tamamlanan BAP: 2020 yılında tamamlanan 7 projenin ikisinin başlangıç tarihi 2018 beşinin 2019 yılıdır.
- Devam Eden BAP: 2020 yılında devam eden 11 projenin biri 2019 yılında, diğerleri 2020 yılında başlamıştır. Devam eden projelerin 3 tanesinin 2022 yılında, geriye kalan 8 tanesinin ise 2021 yılında tamamlanması ön görülmektedir.

Tablo 33. 2020 Yılı TEDÜ Bilimsel Araştırma Projeleri (BAP)

#	Proje ID	Proje Sorumlusu	Proje Adı	Süre (ay)	Başlangıç Tarihi	Bitiş Tarihi	Bütçe (TL)	Durum
1	T-19-B2010-90020	Kutluk Bilge Arıkan	Development of a human-robot interaction setup to investigate the social interaction by the aid of mirror game paradigm	18	24.09.2020	24.03.2022	32.433,66	Devam Ediyor
2	T-19-B2010-90018	Pelin İrgin	Exploring the role of strategy instruction on young learners' listening performance and strategy use	18	24.09.2020	24.03.2022	2.190,00	Devam Ediyor
3	T-19-B2010-90016	Mirbek Turduev	Optimization based design of multilevel diffractive lens for polarization insensitive and achromatic focusing of light	9	23.07.2020	23.04.2021	31.932,23	Devam Ediyor
4	T-19-B2010-90015	Tolga Erdoğan	SInstructors' orientations towards ELT curriculum materials: The role of pedagogical design capacity	12	23.07.2020	23.07.2021	1.060,00	Devam Ediyor
5	T-19-B2010-90014	Nazire Nergiz Dinçer	The Potential Impact of the COVID-19 Crisis on Turkish Economy from the Lens of International Trade	9	1.10.2020	1.07.2021	14.040,00	Devam Ediyor
6	T-19-B2010-90013	Ayşe Çağıl Kandemir	Nacre-Mimetic Biofilm Production	12	23.07.2020	23.07.2021	32.808,00	Devam Ediyor
7	T-19-B2010-90012	Yağmur Ar Karcı	Development and Psychometric Validation of a Paternal Depression Scale	10	23.07.2020	23.05.2021	20.734,69	Devam Ediyor
8	T-19-B2010-90011	Tekin Köse	Social Media Advertising, Privacy Concerns and E-Commerce: A Multi-Level Analysis	18	23.07.2020	23.01.2022	14.901,00	Devam Ediyor



#	Proje ID	Proje Sorumlusu	Proje Adı	Süre (ay)	Başlangıç Tarihi	Bitiş Tarihi	Bütçe (TL)	Durum	
9	T-19-B2010-90006	Tuğba Uzer Yıldız	Autobiographical Memory Specificity and Goal Setting	19	23.01.2020	23.08.2021	20.480,00	Devam Ediyor	
10	T-19-B2010-90008	Nevin Solak	The Effect of Admiration and Gratitude Expression on Perceived Partner Responsiveness Among Adolescents	24	23.01.2020	23.04.2021	15.900,00	Devam Ediyor	
11	T-18-B2010-33020	Serhat Gül	A Stochastic Programming Approach to Surgery Scheduling Considering Parallel Processing Principle	27	1.03.2019	1.06.2021	18.505,00	Devam Ediyor	
12	T-17-2010-31014	Sibel Akın	The Role of Extracurricular Activities in Preparing Prospective Teachers as Active Citizens	18	1.07.2018	1.01.2020	2.950,00	Tamamlandı	
13	T-17-2010-31022	Çağrı Latifoğlu	Additive Reinforcement Learning: Information Theoretic and Statistical Characterization, and Applications	25	1.07.2018	1.08.2020	27.500,00	Tamamlandı	
14	T-18-B2010-33018	Ayşe Çağıl Kandemir	Bioinspired Hierarchical Composites	12	1.03.2019	1.03.2020	24.900,00	Tamamlandı	
15	T-18-B2010-33019	Omer Music	CraftForm	17	1.03.2019	1.08.2020	29.500,00	Tamamlandı	
16	T-18-B2010-33021	Şehram Dizeci	Stress wave propagation in metallic materials with different failure modes	18	1.03.2019	1.09.2020	24.020,00	Tamamlandı	
17	T-18-B2010-33023	Zeynep Bilki	Virtual Exchange for Teacher Education: A focus on Critical Digital Literacy	18	1.03.2019	1.09.2020	10.608,00	Tamamlandı	
18	T-18-B2010-33031	Sühendan Er	Reflection on self-observation to promote professional development	15	4.07.2019	4.10.2020	6.970,60	Tamamlandı	
							Toplam Bütçe	331.433,18	

2020 Yılı TEDÜ Lisans Öğrencileri Bilimsel Araştırma Desteği (LAD) sayısı, devam eden 5 ve tamamlanan 6 olmak üzere toplam 11'dir. Toplam bütçe 49.124,00 TL olarak hesaplanmıştır. Bu projeleri aşağıdaki gibi gruplamak mümkündür:

- Tamamlanan LAD: 2020 yılında tamamlanan 6 projenin dördünün başlangıç tarihi 2019 yılı, geri kalan ikisinin 2020 yılıdır.
- Devam Eden LAD: 2020 yılında devam eden 5 projenin biri 2019 yılında, diğerleri 2020 yılında başlamıştır. Devam eden projelerin 2021 yılında tamamlanması ön görülmektedir.

Tablo 34. 2020 Yılı TEDÜ Lisans Öğrencileri Bilimsel Araştırma Desteği (LAD) Projeleri

#	Proje ID	Proje Sorumlusu	Proje Adı	Süre (ay)	Başlangıç Tarihi	Bitiş Tarihi	Bütçe (TL)	Durum
1	T-19-B2021-90012	Begüm Serim Yıldız, Zehra Yeler	Computer Based Psychological Support for First Year Collage Students: TEDU Sample	12	5.11.2020	5.11.2021	1.876,00	Devam Ediyor
2	T-19-B2021-90011	Aykut Yıldız	Artificial Intelligence Based Autonomous Flight and Control System for Unmanned Aerial Vehicles	10	5.11.2020	5.09.2021	6.138,00	Devam Ediyor
3	T-19-B2021-90004	Ayşe Çağıl Kandemir	Green Nanocomposite Production	12	23.01.2020	23.01.2021	6.000,00	Devam Ediyor
4	T-19-B2021-90005	Kutluk Bilge Arıkan	Electric Go-Kart	15	23.01.2020	23.04.2021	5.633,00	Devam Ediyor
5	T-18-B2021-33023	Onur Baş	Drag minimization of electric car body	24	14.02.2019	14.02.2021	5.000,00	Devam Ediyor
6	T-19-B2021-90008	Orkunt Sabuncu	EYMO:An autonomous mobile robot platform	11	23.01.2020	23.12.2020	6.000,00	Tamamlandı
7	T-19-B2021-90003	Serhat Gül	Stochastic Project Scheduling under Cash Flow Uncertainty	11	23.01.2020	23.12.2020	5.978,00	Tamamlandı
8	T-18-B2021-33026	Zerrin Toker	Value education and mathematics curriculum materials	12	14.02.2019	14.02.2020	2.800,00	Tamamlandı
9	T-18-B2021-33031	Çağrı Temuçin Ünal	Attachment style as a possible determinant in attractiveness judgments in males	15	4.07.2019	4.10.2020	3.047,00	Tamamlandı
10	T-18-B2021-33032	Bengi Ünal	Body Image Perception in Amateur Athletes	15	4.07.2019	4.10.2020	3.200,00	Tamamlandı
11	T-18-B2021-33033	Zeynep Bilki	The Effects of Explicit English Pronunciation Instruction on EFL Learners' Pronunciation Improvements	15	4.07.2019	4.10.2020	3.452,00	Tamamlandı
Toplam Bütçe							49.124,00	

2020 Yılı Ulusal Destekli Projeler sayısı, devam eden 10 ve tamamlanan 4 olmak üzere toplam 14'tür. Toplam bütçe 4.007.899,00 TL olarak hesaplanmıştır. Bu projeleri aşağıdaki gibi gruplamak mümkündür:

- Tamamlanan Ulusal Projeler: 2020 yılında tamamlanan 4 projenin ikisinin başlangıç tarihleri 2018, birinin 2019 ve birinin 2020 yılıdır.
- Devam Eden Ulusal Projeler: 2020 yılında devam eden 10 projenin ikisi 2017 yılında, biri 2018 yılında, altısı 2019 yılında, biri ise 2020 yılında başlamıştır. Devam eden projelerin ikisinin 2022 yılında, geri kalanların 2021 yılında tamamlanması ön görülmektedir.

Tablo 35. 2020 Yılı Ulusal Destekli Projeleri

#	Proje ID	Proje Yürütücüsü	Program Adı	Proje Adı	Süre	Başlangıç Tarihi	Bitiş Tarihi	Bütçe (TL)	Durum
1	119K676	Tekin Köse	TUBİTAK 3501	Türkiye'de İlaç Kullanımının Belirleyicileri: Toplumsal Cinsiyet Farklılıklarının Analizi	18	15.06.2020	15.12.2021	140.500,00	Devam Ediyor
2	315M438	Yiğit Taşçıoğlu	TUBİTAK 1003	Yüksek Performanslı alüminyum ve magnezyum alaşımlarının özelliklerinin ultrasonik Döküm İşlemleri ile Geliştirilmesi	42	1.07.2017	1.01.2021	1.242.275,00	Devam Ediyor
3	117F052	Çiçek Boztuğ Yerci	TUBİTAK 1001	Tümler-Metal-Oksit-Yarıiletken Teknolojisiyle Uyumlu Gerinimli Germanyum Işık Kaynağı Geliştirilmesi	36	1.12.2017	1.08.2021	588.425,00	Devam Ediyor
4	117K996	Adile Gülşah Saranlı	TUBİTAK 3501	Video Destekli Üstün Yetenekliler Aile Eğitimi Programı	36	1.09.2018	1.09.2021	252.713,00	Devam Ediyor
5	218M520	Vedat Bayram	TUBİTAK 3501	Trafik Yoğunluğu Ve Kapasite Düşünceleri Altında Ana Dağıtım Üssü Yer Seçimi	26	1.03.2019	1.03.2021	231.106,00	Devam Ediyor
6	218K570	Çağrı Temuçin Ünal	TUBİTAK 2232	Çoklu bellek sistemlerinin nöroanatomik mekanizmalarının bireysel farklılıklar ışığında incelenmesi	28	1.04.2019	1.08.2021	329.390,00	Devam Ediyor
7	118K031	Kezban Çelik	TUBİTAK 1003	Türkiye'de Çocuk Yetiştirme Tutumlarının Sosyo Kültürel ve Psikolojik Öncüllerinin ve Sonuçlarının Kuşaklararası, Kuşak İçi ve Gelişim Dönemleri Temelinde İncelenmesi	30	1.09.2019	1.03.2022	248.750,00	Devam Ediyor
8	119M042	Ayşe Çağıl Kandemir	TUBİTAK 3501	Biyolojik Sistemlerden Esinlenmiş Hiyerarşik Ölçekli ve Parçaçık Yoğunluğuna göre Değişen Polimer Kompozit Üretimi	30	15.10.2019	15.04.2022	411.750,00	Devam Ediyor
9	119K029	Sezer Yaşar	TUBİTAK 1001	Dayanıklı Savunma Yatırımları Altında Mali Kapasite	27	1.10.2019	1.01.2021	114.500,00	Devam Ediyor



#	Proje ID	Proje Yürütücüsü	Program Adı	Proje Adı	Süre	Başlangıç Tarihi	Bitiş Tarihi	Bütçe (TL)	Durum	
10	119K189	Semih Tümen	TUBİTAK 1002	Suriyeli Sığınmacıların Türkiye'deki Firmaların İhracat ve Üretim Yapılarına Etkilerinin Mikro Veri ile İncelenmesi	18	1.11.2019	1.05.2021	148.500,00	Devam Ediyor	
11	118C010	Can Baran Aktaş	TUBİTAK 2232	Ulusal Enerji Tüketiminin İstatistiksel Tahmini ve Artışı Dengelemek için Binalarda Enerji Verimliliği Hedefleri Oluşturulması	24	12.02.2018	12.02.2020	30.000,00	Tamamlandı	
12	118M720	Özkan Kale	TUBİTAK 3001	Yer Hareketi Tahmin Denklemlerinde Kompleks Fonksiyon Yapısının Gerekliliğinin Mesafe Türleri Cinsinden Değerlendirilmesi: Bölgesel ve Global Uygulamalar	18	1.12.2018	1.06.2020	66.750,00	Tamamlandı	
13	218K222	Semih Tümen	TUBİTAK 1001	Kapalı Alanlarda Tütün Ürünleri Kullanımına İlişkin Düzenlemelerin Türk Toplumunda Sigara Tüketim ve Bağımlılığına Etkilerinin Mikro Veri ile İncelenmesi	18	15.03.2019	15.09.2020	143.500,00	Tamamlandı	
14	120K471	Kezban Çelik	TUBİTAK 1001	"Farklı Sosyal Kırılganlık Düzeyine Sahip Hanelerin COVID-19 Salgınına Deneyimleme Biçimleri ve Yakın Geleceğe İlişkin Beklentileri: İstanbul İli Örneği"	5	1.07.2020	31.12.2020	59.740,00	Tamamlandı	
								Toplam Bütçe	4.007.899,00	

2020 Yılı Uluslararası Destekli Projelerin sayısı, devam eden 3 ve tamamlanan 3 olmak üzere toplam 6'dır. Bu projeleri aşağıdaki gibi gruplamak mümkündür:

- Tamamlanan Uluslararası Destekli Projeler: 2020 yılında tamamlanan 3 projenin başlangıç tarihleri sırasıyla 2018, 2019 ve 2020 yılıdır.
- Devam Eden Uluslararası Destekli Projeler: 2020 yılında devam eden 3 projenin ikisi 2019 yılında, biri 2020 yılında başlamıştır. Devam eden projelerin ikisinin 2022 yılında, birinin 2021 yılında tamamlanması ön görülmektedir.

Tablo 36. 2020 Yılı Uluslararası Destekli Projeler

#	Proje ID	Proje Yürütücüsü	Fonlayan Kurum	Proje Adı	Süre	Başlangıç Tarihi	Bitiş Tarihi	Bütçe (€, GBP, USD)	Durum
1	NA	İstasyon TEDÜ-ESSEC	Agence Erasmus+ France	Incubators for Change	36	1.09.2019	31.08.2022	€ 298.842,00	Devam Ediyor
2	NA	Zafer Yılmaz	Erasmus	Energy Usage and Green Public Transportation in Future Smart Cities:An Innovative Teaching Program for Students, Stakeholders and Entrepreneurs	24	1.12.2020	1.12.2022	€ 167.825,00	Devam Ediyor
3	NA	Kezban Çelik	Edinburg University	Multi-Hazard Urban Disaster Risk Transitions	20	17.04.2019	1.05.2021	GBP 87.155,94	Devam Ediyor
4	NA	Kezban Çelik	Dünya Sağlık Örgütü	Suriyeli Genç Kadınların Üreme Sağlığı Hizmetleri Kullanımını Arttırmak İçin Yeni Bir Psikososyal Müdahale Paketinin Geliştirilmesi (SEEK)	11	1.01.2020	31.12.2020	USD 12.000,00	Tamamlandı
5	1261290	İstasyon TEDÜ-ATO İdea	Dünya Bankası	Female-Led Social Enterprise in Ankara	5	1.07.2019	31.12.2020	USD 339.993,10	Tamamlandı
6	CSPN/237	İstasyon TEDÜ-Koç Vakfı	EU IPA Funds	Building a Social Entrepreneurship Network in Turkey	24	15.10.2018	15.10.2020	€ 539.870,05	Tamamlandı

2020 Yılı Sözleşmeli Çalışmaların sayısı, devam eden 13 ve tamamlanan 16 olmak üzere toplam 29'dur. Bu projeleri aşağıdaki gibi gruplamak mümkündür:

- Tamamlanan Sözleşmeli Çalışmalar Projeler: 2020 yılında tamamlanan 16 projenin biri 2017 yılında, altısı 2019 yılında 9 tanesi 2020 yılında başlamıştır.
- Devam Eden Sözleşmeli Çalışmalar: 2020 yılında devam eden 13 projenin tamamı 2020 yılında başlamış olup tamamının 2021 yılına tamamlanması ön görülmektedir.

Tablo 37. 2020 Yılı Sözleşmeli Çalışmalar

#	Proje Yürütücüsü	Fonlayan Kurum	Proje Adı	Başlangıç Tarihi	Bitiş Tarihi	Bütçe (TL, Euro, USD)	Durum
1	Özkan Kale	Neosis İnşaat Mühendislik San. ve Tic. Ltd. Şti	Sağlık Bakanlığı Taban Yalıtımlı Hastane Projeleri Deprem Tehlike Analizi Danışmanlık Hizmeti	15.12.2020	15.02.2021	8.850,00	Devam Ediyor
2	Berivan ElişTürkmen	UNDP Turkey Country Office	Framework basis consultancy services as Social Innovation Expert within the scope of UNDP AccLab's National Social Innovation Challenge	18.12.2020	31.12.2021	USD 41.600,00	Devam Ediyor
3	İnan Utku Türkmen	Denizbank A.Ş..	Kıdemli Veri bilimciler için Python ile Makine Öğrenmesi" konusunda eğitim hizmeti	10.11.2020	10.01.2021	21.240,00	Devam Ediyor
4	Sanem Yalçıntaş Gülbaş	Eurecna S.P.A	Technical Assistance for Development of Research and Innovation Facilities for Improving the Regional Competitiveness of Food Industry	1.09.2020	1.02.2021	EUR 14.625,00	Devam Ediyor
5	Semih Tümen	Deutsche Gesellschaft für Internationale Zusammenarbeit GmbH (GIZ)	Early Childhood Education for Syrian and Vulnerable Turkish Children in Turkey	15.08.2020	31.12.2021	316.725,00	Devam Ediyor
6	Yiğit Taşçıoğlu	PRODA Endüstriyel Tasarım Danışmanlık Bilişim San. Tic. Ltd. Şti.	"Süspansiyonlu Askeri Sırt Çantası Tasarım ve Üretim Danışmanlığı" Hizmeti	12.06.2020	31.03.2021	50.000,00	Devam Ediyor
7	Omer Music	Repkon Makina ve Kalıp San. ve Tic. A.Ş	Sıcak dövme tekniği ile mühimmat şekillendirme proses parametrelerinin, sonlu elmanlar yöntemi ile optimizasyonu ve kalıp kullanım ömürlerinin artırılması amacıyla optimizasyon çalışmaları Danışmanlık Hizmeti	4.05.2020	31.08.2021	141.600,00	Devam Ediyor
8	Omer Music	Ortadoğu Rulman San. Ve Tic. Aş.	Ters Büküm Yöntemiyle Sac Büte Rulman Geliştirilmesi ve Üretilmesi	1.05.2020	31.12.2021	59.000,00	Devam Ediyor



#	Proje Yürütücüsü	Fonlayan Kurum	Proje Adı	Başlangıç Tarihi	Bitiş Tarihi	Bütçe (TL, Euro, USD)	Durum
9	Semih Tümen	Cumhurbaşkanlığı İnsan Kaynakları Ofisi (CBIKO)	İnsan Kaynakları ve Kariyer Planlama Dairesi çalışması	16.03.2020	26.02.2021	196.824,00	Devam Ediyor
10	Omer Music	Ortadoğu Rulman San. Ve Tic. A.Ş.	Özel Kullanım Alanlarına Uygun Rulmanlar İçin Proses Geliştirilmesi	1.01.2020	31.06.2021	53.100,00	Devam Ediyor
11	Özkan Kale	Assystem Envy Enerji ve Çevre Yatırımları A.Ş.	Mevcut saha için yer hareketi tahmin denklemlerinin seçilerek yer hareketi Karakterizasyonu çalışmalarına hazır hale getirilmesi	17.01.2020	17.04.2021	5.900,00	Devam Ediyor
12	Onur Baş	Türk Havacılık ve Uzay Sanayii A.Ş (TUSAŞ)	İnsansız hava araçları ve eğitim uçakları projelerinde aerodinamik ve motor entegrasyon konularında danışmanlık verilmesi" (5746 Sayılı Kanun)	21.01.2020	19.01.2021	50.000,00	Devam Ediyor
13	Ulaş Güleç	Simsoft Bilgisayar Teknolojileri Ltd. Şti.	TÜBİTAK 1501 Sanayi Ar-Ge Projeleri Destekleme Programı kapsamında 3180263 Acil Durum Simülasyonu (EMERSİM) ve Girişimci Simülasyon Oyunu (GRSM) projesi, ciddi oyun, modelleme, simülasyon ve optimizasyon tabanlı projeler, Artırılmış / Sanal Gerçeklik, Oyun Tasarımı ve Geliştirme (4691 Sayılı Kanun)	1.09.2020	1.04.2021	36.000,00	Devam Ediyor
14	Mehmet Ali Kökpınar	LİMAK İnşaat Sanayi ve Ticaret A.Ş.	Artvin Yusufeli Barajı ve HES Tünelli Dolusavak Tasarımı konusunda danışmanlık hizmeti	16.11.2020	16.12.2020	11.800,00	Tamamlandı
15	İnan Utku Türkmen	UNDP Turkey Country Office	Çankaya Belediyesi Çözüm Merkezine gelen Taleplerin Analiz ve Haritalaması için Veri Mühendisliği Çalışmaları" danışmanlık hizmeti	23.06.2020	4.08.2020	16.720,80	Tamamlandı
16	Omer Music	Gürgenler İnşaat ve Tesisat Malz. San. ve Tic. A.Ş.	Bilezik haddeleme (Ring Rolling) prosesi ile havacılık parçalarının imalatı" danışmanlık hizmeti	7.08.2020	16.10.2020	17.700,00	Tamamlandı
17	Onur Baş	Cevdet İnci Eğitim Vakfı İktisadi İşletmesi	Aerodinamiğe Giriş, Kara Araçları ve Tekerlek Bölgesi Aerodinamiği Eğitim Programı" Hizmeti	22.07.2020	22.08.2020	14.160,00	Tamamlandı
18	Kemal Levend Parnas	EMEK Elektrik End. A.Ş.	"170kV Yüksek Gerilim Ayrırıcı Sismik Analizleri" kapsamında danışmanlık hizmeti	9.07.2020	9.08.2020	12.073,48	Tamamlandı
19	Özkan Kale	Projen Mimarlık Müşavirlik Danışmanlık Mühendislik ve Tic. Ltd. Şti.	Aydın ve Antalya Sağlık Bakanlığı Hastane Projeleri Deprem Tehlike Analizi Danışmanlık Hizmeti	1.06.2020	31.07.2020	35.400,00	Tamamlandı



#	Proje Yürütücüsü	Fonlayan Kurum	Proje Adı	Başlangıç Tarihi	Bitiş Tarihi	Bütçe (TL, Euro, USD)	Durum
20	Mehmet Rüştü Taner	Hidromek – Hidrolik ve Mekanik Makina İmalat Sanayi ve Ticaret A.Ş.	30 Tonluk Ekskavatör İçin Arızalar Arası Süre/Zaman Verisinin Analizi ve Belirli Bir Uzatılmış Garanti Süresi İçin Maliyet Öngörüsü Pilot Projesi” kapsamında danışmanlık hizmeti	2.03.2020	31.08.2020	35.400,00	Tamamlandı
21	Namık Günay Erkal	ANB Mimarlık Müşavirlik ve İnşaat Tic. Ltd. Şti.	İstanbul Harbiye Askeri Müzesi Projesi	5.03.2020	31.08.2020	14.160,00	Tamamlandı
22	Seray Türkey Coşkun	ANB Mimarlık Müşavirlik ve İnşaat Tic. Ltd. Şti.	İstanbul Harbiye Askeri Müzesi Projesi	27.02.2020	27.07.2020	14.160,00	Tamamlandı
23	Kemal Levend Parnas	TUSAŞ-Türk Havacılık ve Uzay Sanayii A.Ş.	Helikopter Paline Darbenin Neden Olduğu Hasarın Sayısal ve Deneysel Olarak İncelenmesi & İleri Kompozit Pal Köklerinde Daralan Kesitler için Tasarım Yönetimi Geliştirilmesi Projesi (5746 Sayılı Kanun)	7.02.2017	11.11.2020	227.000,00	Tamamlandı
24	Namık Günay Erkal	ANB Mimarlık Müşavirlik ve İnşaat Tic. Ltd. Şti.	İstanbul Harbiye Askeri Müzesi Projesi	16.01.2019	16.01.2020	28.320,00	Tamamlandı
25	Semih Tümen	Cumhurbaşkanlığı İnsan Kaynakları Ofisi (CBIKO)	İnsan Kaynakları ve Kariyer Planlama Dairesi” çalışmaları kapsamında elde edilen verilerin analizi ve raporlanması	15.02.2019	15.02.2020	148.680,00	Tamamlandı
26	Sühendan Er	Selefkos Eğitim Kurumları San. ve Tic. Ltd. Şti. (TAD Okulları)	Program, öğretmen eğitimi ve aile eğitimi konularında danışmanlık	25.09.2019	25.09.2020	7.080,00	Tamamlandı
27	Yiğit Taşcıoğlu	HAVELSAN Hava Elektronik San. ve Tic. A.Ş	Gerçek Dünya Etkileşimi Olan Haptik Destekli Arttırılmış Gerçeklik Ortam Altyapısının Geliştirilmesi (5746 Sayılı Kanun)	1.11.2019	1.09.2020	35.000,00	Tamamlandı
28	Kutluk Bilge Arıkan	Nurol Makine ve Sanayi A.Ş.	Aktif süspansiyon sistemlerinin geliştirilmesi ve kara-hava bütünleşik çoklu robotik sistemler üzerine NMasters kapsamında danışmanlık hizmeti	12.12.2019	17.04.2020	16.962,50	Tamamlandı
29	Semih Tümen	Milli Eğitim Bakanlığı Hayat Boyu Öğrenme Genel Müdürlüğü	Suriyeli Çocukların Türk Eğitim Sistemine Entegrasyonunun Desteklenmesi Projesi kapsamında projenin yürütücü olduğu 26 ilde devam eden yaz dönemi erken çocukluk eğitimi Nicel etki analizi raporunun hazırlanması işi	10.12.2019	16.06.2020	230.000,00	Tamamlandı



#	Proje Yürütücüsü	Fonlayan Kurum	Proje Adı	Başlangıç Tarihi	Bitiş Tarihi	Bütçe (TL, Euro, USD)	Durum
					Toplam Bütçe	1.803.855,78 TL USD 41.600,00 EUR 14.625,00	

3 HİZMET

3.1 ÜNİVERSİTE YÖNETİM ORGANLARI (YIL SONU İTİBARI İLE)

Senato:

Prof. Dr. H. Belgin Ayvaşık, Rektör
Prof. Dr. Kemal Levend Parnas, Rektör Yrd.
Prof. Dr. Oya Güneri, Rektör Yrd.
Prof. Dr. Yüksel Kavak, Eğitim Fakültesi Dekanı
Prof. Dr. Kezban Çelik, Fen-Edebiyat Fakültesi Dekan V.
Prof. Dr. Aslıhan Salih, İktisadi ve İdari Bilimler Fakültesi Dekanı
Prof. Dr. Ali Cengizkan, Mimarlık Fakültesi Dekanı
Prof. Dr. Güney Özcebe, Mühendislik Fakültesi Dekanı
Doç. Dr. Mehmet Rüştü Taner, Lisans Üstü Programlar Enstitüsü Müdürü
Prof. Dr. Şinasi Ellialtıoğlu, Fen-Edebiyat Fakültesi Senato Temsilcisi
Dr. Öğr. Üyesi Bilge İmamoğlu, Mimarlık Fakültesi Senato Temsilcisi
Prof. Dr. Sibel Balcı, Eğitim Fakültesi Senato Temsilcisi
Prof. Dr. Selin Aradağ Çelebioğlu, Mühendislik Fakültesi Senato Temsilcisi
Dr. Öğr. Üyesi, Işıl Sevilay Yılmaz İktisadi ve İdari Bilimler Fakültesi Senato Temsilcisi
Levent Küpeli, Genel Sekreter ve Raportör
Oya Katılmaksızın Davetli Olarak: İngilizce Dil Okulu Müdürü

ÜYK:

Prof. Dr. H. Belgin Ayvaşık, Rektör
Prof. Dr. Yüksel Kavak, Eğitim Fakültesi Dekanı
Prof. Dr. Kezban Çelik, Fen-Edebiyat Fakültesi Dekan V.
Prof. Dr. Aslıhan Salih, İktisadi ve İdari Bilimler Fakültesi Dekanı
Prof. Dr. Ali Cengizkan, Mimarlık Fakültesi Dekanı
Prof. Dr. Güney Özcebe, Mühendislik Fakültesi Dekanı
Prof. Dr. Şinasi Ellialtıoğlu, Üye
Prof. Dr. Şebnem Akipek Öcal, Üye
Prof. Dr. Tolga Kurtuluş Çapın, Üye
Levent Küpeli, Genel Sekreter ve Raportör

Oya Katılmaksızın Davetli Olarak: Rektör Yardımcıları, İngilizce Dil Okulu Müdürü, İdari Personel Temsilcisi, Araştırma Görevlileri Temsilcisi ve Öğrenci Temsilcisi.

1 Ocak – 31 Aralık 2020 tarihleri arasında 29 Senato Toplantısı, 28 ÜYK Toplantısı yapılmıştır.

EĞİTİM FAKÜLTESİ

Fakülte Kurulu

Prof. Dr. Yüksel Kavak, Dekan
Prof. Dr. Nilüfer Havva Voltan Acar, Eğitim Bilimleri Bölüm Başkanı
Prof. Dr. Belgin Aydın, Yabancı Diller Eğitimi Bölüm Başkanı
Doç. Dr. Sühendan Er, Temel Eğitim Bölüm Başkanı
Dr. Öğr. Üyesi Zerrin Toker, Matematik ve Fen Bilimleri Eğitimi Bölüm Başkanı
Prof. Dr. Sibel Balcı, Seçilmiş Üye
Prof. Dr. Güney Özcebe, Seçilmiş Üye
Prof. Dr. Oya Güneri, Seçilmiş Üye
Doç. Dr. Tülin Haşlaman, Seçilmiş Üye
Doç. Dr. Tolga Erdoğan, Seçilmiş Üye
Dr. Öğr. Üyesi Olcay Yılmaz, Seçilmiş Üye
Serap Toğa, Fakülte Sekreteri, Raportör
Oya Katılmaksızın Davetli Olarak: Araştırma Görevlileri Temsilcisi ve Öğrenci Temsilcisi

Fakülte Yönetim Kurulu

Prof. Dr. Yüksel Kavak, Dekan
Prof. Dr. Sibel Balcı, Seçilmiş Üye
Prof. Dr. Belgin Aydın, Seçilmiş Üye
Prof. Dr. Nilüfer Havva Voltan Acar, Seçilmiş Üye
Doç. Dr. Sühendan Er, Seçilmiş Üye
Doç. Dr. Tolga Erdoğan, Seçilmiş Üye
Dr. Öğr. Üyesi Melike Ünal Gezer, Seçilmiş Üye
Serap Toğa, Fakülte Sekreteri ve Raportör
Oya Katılmaksızın Davetli Olarak: Araştırma Görevlileri Temsilcisi ve Öğrenci Temsilcisi

FEN EDEBİYAT FAKÜLTESİ

Fakülte Kurulu

Prof. Dr. Kezban Çelik , Dekan Vekili
Prof. Dr. Kezban Çelik, Sosyoloji Bölüm Başkanı
Prof. Dr. Yusuf Eradam, İngiliz Dili ve Edebiyatı Bölüm Başkanı
Doç. Dr. Iğın Gökler Danışman, Psikoloji Bölüm Başkanı
Doç. Dr. Mehmet Onur Fen, Matematik Bölüm Başkanı
Prof. Dr. Şinasi Ellialtıoğlu, Seçilmiş Üye
Prof. Dr. Aylin Özman, Seçilmiş Üye
Prof. Dr. Zuhale Yeşilyurt Gündüz, Seçilmiş Üye
Doç. Dr. Bengisen Pekmen Geridönmez, Seçilmiş Üye
Doç. Dr. Tuğba Uzer Yıldız, Seçilmiş Üye
Dr. Öğr. Üyesi Ayşe Mutlu Derya, Seçilmiş Üye
Ayşegül Şenol, Fakülte Sekreteri ve Raportör
Oya Katılmaksızın Davetli Olarak: Araştırma Görevlileri Temsilcisi ve Öğrenci Temsilcisi

Fakülte Yönetim Kurulu

Prof. Dr. Kezban Çelik , Dekan Vekili
Prof. Dr. Belgin Aydın, Seçilmiş Üye
Prof. Dr. Şinasi Ellialtıoğlu, Seçilmiş Üye
Prof. Dr. Yusuf Eradam, Seçilmiş Üye
Doç.Dr. Tuğba Uzer Yıldız , Seçilmiş Üye
Doç. Dr. Mehmet Onur Fen, Seçilmiş Üye
Dr. Öğr. Üyesi Taner Can, Seçilmiş Üye
Ayşegül Şenol, Fakülte Sekreteri ve Raportör
Oya Katılmaksızın Davetli Olarak: Araştırma Görevlileri Temsilcisi ve Öğrenci Temsilcisi

İKTİSADİ VE İDARİ BİLİMLER FAKÜLTESİ

Fakülte Kurulu

Prof. Dr. Aslıhan Salih, Dekan
Prof. Dr. Aylin Özman, Siyaset Bilimi ve Uluslararası İlişkiler Bölüm Başkanı
Prof. Dr. Jülide Yıldırım Öcal, Ekonomi Bölüm Başkanı
Doç. Dr. İbrahim Ünalı, İşletme Bölüm Başkanı
Prof. Dr. Zuhale Yeşilyurt Gündüz, Seçilmiş Üye
Prof. Dr. Nazire Nergiz Dinçer, Seçilmiş Üye
Prof. Dr. Semih Tümen, Seçilmiş Üye
Doç. Dr. Sühendan Er, Seçilmiş Üye
Doç. Dr. Tekin Köse, Seçilmiş Üye
Dr. Öğr. Üyesi Işıl Sevilay Yılmaz, Seçilmiş Üye
Cansu Yıldırım, Fakülte Sekreteri ve Raportör
Oya Katılmaksızın Davetli Olarak: Araştırma Görevlileri Temsilcisi ve Öğrenci Temsilcisi

Fakülte Yönetim Kurulu

Prof. Dr. Aslıhan Salih, Dekan
Prof. Dr. Aylin Özman Erkman, Seçilmiş Üye
Prof. Dr. Jülide Yıldırım Öcal, Seçilmiş Üye
Prof. Dr. Zuhale Yeşilyurt Gündüz, Seçilmiş Üye
Doç. Dr. İbrahim Ünalı, Seçilmiş Üye
Doç. Dr. Tekin Köse, Seçilmiş Üye
Dr. Öğr. Üyesi Zafer Yılmaz, Seçilmiş Üye
Cansu Yıldırım, Fakülte Sekreteri ve Raportör
Oya Katılmaksızın Davetli Olarak: Araştırma Görevlileri Temsilcisi ve Öğrenci Temsilcisi

MİMARLIK FAKÜLTESİ

Fakülte Kurulu

Prof. Dr. Ali Cengizkan, Dekan
Prof. Dr. Namık Günay Erkal, Mimarlık Bölüm Başkanı
Prof. Dr. Baykan Günay, Şehir ve Bölge Planlama Bölüm Başkanı
Dr. Öğr. Üyesi Sedef Süner, Endüstriyel Tasarım Bölüm Başkanı
Prof. Dr. Nur Ayalp, İç Mimarlık ve Çevre Tasarımı Bölüm Başkanı
Prof. Dr. Aslıhan Salih, Seçilmiş Üye
Prof. Dr. Yüksel Kavak, Seçilmiş Üye
Prof. Dr. Berin F. Gür, Seçilmiş Üye

Doç. Dr. Sühendan Er, Seçilmiş Üye
Doç. Dr. Mirbek Turduev, Seçilmiş Üye
Dr. Öğr. Üyesi Bilge İmamoğlu, Seçilmiş Üye
Miraç Damla Pirimoğlu, Fakülte Sekreteri ve Raportör
Oya Katılmaksızın Davetli Olarak: Araştırma Görevlileri Temsilcisi ve Öğrenci Temsilcisi

Fakülte Yönetim Kurulu

Prof. Dr. Ali Cengizkan, Dekan
Prof. Dr. Berin Gür, Seçilmiş Üye
Prof. Dr. Baykan Günay, Seçilmiş Üye
Prof. Dr. Namık Günay Erkal, Seçilmiş Üye
Doç. Dr. Mirbek Turduev, Seçilmiş Üye
Doç. Dr. Ela Ataç Kavurmacı, Seçilmiş Üye
Dr. Öğr. Üyesi Damla Özer, Seçilmiş Üye
Miraç Damla Pirimoğlu, Fakülte Sekreteri ve Raportör
Oya Katılmaksızın Davetli Olarak: Araştırma Görevlileri Temsilcisi ve Öğrenci Temsilcisi

MÜHENDİSLİK FAKÜLTESİ

Fakülte Kurulu

Prof. Dr. Güney Özcebe, Dekan
Prof. Dr. Erdem Yazgan, Elektrik-Elektronik Mühendisliği Bölüm Başkanı
Prof. Dr. Selin Aradağ Çelebioğlu, Makine Mühendisliği Bölüm Başkanı
Prof. Dr. Tolga Kurtuluş Çapın, Bilgisayar Mühendisliği Bölüm Başkanı
Doç. Dr. Mehmet Rüştü Taner, Endüstri Mühendisliği Bölüm Başkanı
Doç. Dr. Rıza Secer Orkun Keskin, İnşaat Mühendisliği Bölüm Başkanı
Doç. Dr. Tansel Dökeroğlu, Yazılım Mühendisliği Bölüm Başkanı
Prof. Dr. Aslıhan Salih, Seçilmiş Üye
Prof. Dr. Şinasi Ellialtıoğlu, Seçilmiş Üye
Prof. Dr. Mehmet Ali Kökpınar, Seçilmiş Üye
Doç. Dr. Yiğit Taşçıoğlu, Seçilmiş Üye
Doç. Dr. Mirbek Turduev, Seçilmiş Üye
Dr. Öğr. Üyesi Vedat Bayram, Seçilmiş Üye
Çağrı Koca, Fakülte Sekreteri ve Raportör
Oya Katılmaksızın Davetli Olarak: Araştırma Görevlileri Temsilcisi ve Öğrenci Temsilcisi

Fakülte Yönetim Kurulu

Prof. Dr. Güney Özcebe, Dekan
Prof. Dr. Şinasi Ellialtıoğlu, Seçilmiş Üye
Prof. Dr. Erdem Yazgan, Seçilmiş Üye
Prof. Dr. Tolga Kurtuluş Çapın, Seçilmiş Üye
Doç. Dr. Tansel Dökeroğlu, Seçilmiş Üye
Doç. Dr. Cem Akgüner, Seçilmiş Üye
Dr. Öğr. Üyesi Onur Baş, Seçilmiş Üye
Çağrı Koca, Fakülte Sekreteri ve Raportör
Oya Katılmaksızın Davetli Olarak: Araştırma Görevlileri Temsilcisi ve Öğrenci Temsilcisi

LİSANSÜSTÜ PROGRAMLAR ENSTİTÜSÜ

Enstitü Kurulu

Doç. Dr. Mehmet Rüştü Taner, Müdür
Dr. Öğr. Üyesi Burze Yaşar, Müdür Yardımcısı
Doç. Dr. Ilgın Gökler Danışman, Psikoloji Anabilim Dalı Başkanı
Dr. Öğr. Üyesi Ali İrfan Mahmutoğulları, Mühendislik Yönetimi Anabilim Dalı Başkanı
Doç. Dr. Tekin Köse, Ekonomi ve Finans Anabilim Dalı Başkanı
Doç. Dr. Tolga Erdoğan, Eğitim Kurumları İşletmeciliği Anabilim Dalı Başkanı
Doç. Dr. Can Baran Aktaş, İnşaat Mühendisliği Anabilim Dalı Başkanı
Dr. Öğr. Üyesi Ersan Ocak, Mimarlık ve Kent Çalışmaları Anabilim Dalı Başkanı
Dr. Öğr. Üyesi Bilgin Avenoğlu, İnteraktif Bilişim Sistemleri Anabilim Dalı Başkanı
Dr. Öğr. Üyesi Ceyda Yazıcı, Uygulamalı Veri Bilimi Anabilim Dalı Başkanı
Dr. Öğr. Üyesi Kutluk Bilge Arıkan, Mekatronik Mühendisliği Anabilim Dalı Başkanı
Prof.Dr. Belgin Aydın, İngiliz Dili Eğitimi Anabilim Dalı Başkanı
Prof. Dr. Selin Aradağ Çelebioğlu Makine Mühendisliği Anabilim Dalı Başkanı
Dr. Öğr. Üyesi Aylin Çakıroğlu Çevik, Göç Çalışmaları Anabilim Dalı Başkanı
Serkan Karaca, Enstitü Sekreteri ve Raportör

Enstitü Yönetim Kurulu

Doç. Dr. Mehmet Rüştü Taner, Müdür
Dr. Öğr. Üyesi Burze Yaşar, Müdür Yardımcısı
Doç. Dr. Tuğba Uzer Yıldız, Fen Edebiyat Fakültesi, Üye
Dr. Öğr. Üyesi Başak Uçar, Mimarlık Fakültesi, Üye
Doç. Dr. Mirbek Turduev, Mühendislik Fakültesi, Üye
Serkan Karaca, Enstitü Sekreteri ve Raportör

3.2 KOMİSYON-KURUL ÜYELİKLERİ (SÜREKLİ KOMİSYONLAR, YIL SONU İTİBARI İLE)

Kalite Komisyonu

Prof. Dr. H. Belgin Ayvaşık
Prof. Dr. Oya Güneri
Prof. Dr. Jülide Yıldırım Öcal
Dr. Öğr. Üyesi Münevver İlgün Dibek
Dr. Öğr. Üyesi Aylin Çakıroğlu Çevik
Prof. Dr. Namık Günay Erkal
Doç. Dr. Cem Akgüner
Öğr. Gör. Sercan Çelik
Levent Küpeli
C. Büşra Ertong
İlknur Bayram
Mehmet Ali Yılmaz
Sanem Yalçıntaş Gülbaş
Öğrenci Konseyi

REKTÖR
REKTÖR YARDIMCISI
İKTİSADİ VE İDARİ BİLİMLER FAKÜLTESİ
EĞİTİM FAKÜLTESİ
FEN-EDEBİYAT FAKÜLTESİ
MİMARLIK FAKÜLTESİ
MÜHENDİSLİK FAKÜLTESİ
İNGİLİZCE DİL OKULU
GENEL SEKRETER
İDARİ PERSONEL
İDARİ PERSONEL
İDARİ PERSONEL
İDARİ PERSONEL
ÖĞRENCİ

Stratejik Plan Komisyonu

Prof. Dr. H. Belgin Ayvaşık
Prof. Dr. K. Levend Parnas
Prof. Dr. Oya Güneri
Prof. Dr. Jülide Yıldırım Öcal
Doç. Dr. Mehmet Rüştü Taner
Suzan Kotan
Levent Küpeli
C. Büşra Ertong
Dr. Elçin Karana Sürücü
Umut Rodoplu
Sanem Yalçıntaş Gülbaş

REKTÖR
REKTÖR YARDIMCISI
REKTÖR YARDIMCISI
İKTİSADİ VE İDARİ BİLİMLER FAKÜLTESİ
LİSANSÜSTÜ PROGRAMLAR ENSTİTÜSÜ MÜDÜRÜ
İNGİLİZCE DİL OKULU MÜDÜRÜ
GENEL SEKRETER
İDARİ PERSONEL
İDARİ PERSONEL
İDARİ PERSONEL
İDARİ PERSONEL

Uluslararası Programlar Komisyonu

Prof. Dr. Oya Güneri
Dr. Öğr. Üyesi Zeynep Bilki
Doç. Dr. Tuğba Uzer Yıldız
Prof. Dr. Zuhale Yeşilyurt Gündüz
Dr. Öğr. Üyesi Bilge İmamoğlu
Dr. Öğr. Üyesi Orkunt Sabuncu
Dr. Elçin Karana Sürücü

REKTÖR YARDIMCISI
EĞİTİM FAKÜLTESİ
FEN-EDEBİYAT FAKÜLTESİ
İKTİSADİ VE İDARİ BİLİMLER FAKÜLTESİ
MİMARLIK FAKÜLTESİ
MÜHENDİSLİK FAKÜLTESİ
İDARİ PERSONEL

Burs Komisyonu (Prof. Dr. Oya Güneri)

Prof. Dr. Sibel Balcı	EĞİTİM FAKÜLTESİ
Dr. Öğr. Üyesi Emre Demir	İKTİSADİ VE İDARİ BİLİMLER FAKÜLTESİ
Ayşegül Öden	İDARİ PERSONEL
Lütfiye Sarıaslan	İDARİ PERSONEL
Peyman Jaferi	İDARİ PERSONEL
Öznur Günönü	İDARİ PERSONEL

Engelli Öğrenciler Komisyonu (Prof. Dr. Oya Güneri)

Prof. Dr. Oya Güneri	REKTÖR YARDIMCISI
Dr. Öğr. Üyesi Emrah Keser	FEN-EDEBİYAT FAKÜLTESİ
Dr. Öğr. Üyesi Bengi Ünal	FEN-EDEBİYAT FAKÜLTESİ
Prof. Dr. Zuhâl Yeşilyurt Gündüz	İKTİSADİ VE İDARİ BİLİMLER FAKÜLTESİ
Dr. Öğr. Üyesi Zeki Kamil Ülkenli	MİMARLIK FAKÜLTESİ
Araş. Gör. Aylin Alicanoğlu	MİMARLIK FAKÜLTESİ
Doç. Dr. Özkan Kale	MÜHENDİSLİK FAKÜLTESİ
Öğr. Gör. Funda Kelahmetoğlu	İNGİLİZCE DİL OKULU
Ahmet Zeki Hocaoğlu	İDARİ PERSONEL
Aylin Gelen	İDARİ PERSONEL
Öğrenci Konseyi	ÖĞRENCİ

İnsan Araştırmaları Etik Kurulu (Prof. Dr. Oya Güneri)

Dr. Öğr. Üyesi Çağla Öneren Şendil	EĞİTİM FAKÜLTESİ
Dr. Öğr. Üyesi Elif Öztürk	EĞİTİM FAKÜLTESİ
Dr. Öğr. Üyesi Aylin Çakıroğlu Çevik	FEN-EDEBİYAT FAKÜLTESİ
Dr. Öğr. Üyesi Nevin Solak	FEN-EDEBİYAT FAKÜLTESİ
Dr. Öğr. Üyesi Bengi Ünal	FEN-EDEBİYAT FAKÜLTESİ
Dr. Öğr. Üyesi Sezer Yaşar	İKTİSADİ VE İDARİ BİLİMLER FAKÜLTESİ
Dr. Öğr. Üyesi Sedef Süner	MİMARLIK FAKÜLTESİ
Dr. Öğr. Üyesi Kutluk Bilge Arıkan	MÜHENDİSLİK FAKÜLTESİ

Öğrenme ve Öğretme Merkezi (CTL) Komisyonu (Prof. Dr. Oya Güneri)

Prof. Dr. Belgin Aydın	EĞİTİM FAKÜLTESİ
Dr. Öğr. Üyesi Begüm Serim Yıldız	EĞİTİM FAKÜLTESİ
Dr. Öğr. Üyesi Gülçin Con Wright	FEN-EDEBİYAT FAKÜLTESİ
Dr. Öğr. Üyesi Zafer Yılmaz	İKTİSADİ VE İDARİ BİLİMLER FAKÜLTESİ
Dr. Öğr. Üyesi Aren Emre Kurtgözü	MİMARLIK FAKÜLTESİ
Dr. Öğr. Üyesi Muhsin Caner Gökçe	MÜHENDİSLİK FAKÜLTESİ
Suzan Kotan	İNGİLİZCE DİL OKULU
Dr. İlknur Bayram	İDARİ PERSONEL

Öğrenci Toplulukları Komisyonu (Prof. Dr. Oya Güneri)

Prof. Dr. S. Şinasi Ellialtıođlu	FEN-EDEBİYAT FAKÜLTESİ
Dr. Öğr. Üyesi Aslihan Aksoy Sheridan	FEN-EDEBİYAT FAKÜLTESİ
Levent Küpeli	İDARİ PERSONEL
Peyman Jaferi	İDARİ PERSONEL
Öğrenci Konseyi	ÖĞRENCİ
Öğrenci Toplulukları	ÖĞRENCİ

Açık Bilim ve Açık Erişim Komisyonu

Prof. Dr. K. Levend Parnas	REKTÖR YARDIMCISI
Dr. Öğr. Üyesi Çiğdem Alkaş Ulusoy	EĞİTİM FAKÜLTESİ
Dr. Öğr. Üyesi Taner Can	FEN-EDEBİYAT FAKÜLTESİ
Dr. Öğr. Üyesi Kerem Kılıçdarođlu	İKTİSADİ VE İDARİ BİLİMLER FAKÜLTESİ
Doç. Dr. Ela Ataç Kavurmacı	MİMARLIK FAKÜLTESİ
Dr. Öğr. Üyesi Ece Zeliha Demirci	MÜHENDİSLİK FAKÜLTESİ

Programlar ve Eğitim Komisyonu

Prof. Dr. K. Levend Parnas	REKTÖR YARDIMCISI
Dr. Öğr. Üyesi Erdem Aksoy	EĞİTİM FAKÜLTESİ
Prof. Dr. S. Şinasi Ellialtıođlu	FEN-EDEBİYAT FAKÜLTESİ
Dr. Öğr. Üyesi Canay Dođulu	FEN-EDEBİYAT FAKÜLTESİ
Dr. Öğr. Üyesi Burze Yaşar	İKTİSADİ VE İDARİ BİLİMLER FAKÜLTESİ
Prof. Dr. Nur Ayalp	MİMARLIK FAKÜLTESİ
Dr. Öğr. Üyesi Şehram Dizeci	MÜHENDİSLİK FAKÜLTESİ

Kütüphane Komisyonu (Prof. Dr. K. Levend Parnas)

Dr. Öğretim Üyesi Pelin İrgin	EĞİTİM FAKÜLTESİ
Dr. Öğr. Üyesi Ayşe Mutlu Derya	FEN-EDEBİYAT FAKÜLTESİ
Dr. Öğr. Üyesi Işıl Sevilay Yılmaz	İKTİSADİ VE İDARİ BİLİMLER FAKÜLTESİ
Dr. Öğr. Üyesi Derin İnan	MİMARLIK FAKÜLTESİ
Dr. Öğr. Üyesi Ayşe Çağıl Kandemir	MÜHENDİSLİK FAKÜLTESİ
Öğr. Gör. Mustafa Eray Eren	İNGİLİZCE DİL OKULU
Merve Çetinkaya Eryılmaz	İDARİ PERSONEL
Öğrenci Konseyi	ÖĞRENCİ

Bilimsel Araştırma Projeleri (BAP), Lisans Öğrencileri Bilimsel Araştırma (LAD) Komisyonu (Prof. Dr. K. Levend Parnas)

Dr. Öğr. Üyesi Olcay Yılmaz	EĞİTİM FAKÜLTESİ
Dr. Öğr. Üyesi Çağrı Temuçin Ünal	FEN-EDEBİYAT FAKÜLTESİ
Prof. Dr. Nazire Nergiz Dinçer	İKTİSADİ VE İDARİ BİLİMLER FAKÜLTESİ
Dr. Öğr. Üyesi Heves Beşeli Özkoç	MİMARLIK FAKÜLTESİ
Doç. Dr. Mirbek Turdueva	MÜHENDİSLİK FAKÜLTESİ
Seda Damla Yücel	İDARİ PERSONEL

3.3 ÖĞRENCİ İDARİ HİZMET BİRİMLERİ VE FAALİYETLERİ

3.3.1 Öğrenci Yurtları

TEDÜ'nün kendisine ait bir kız öğrenci yurdu, bir erkek öğrenci yurdu bulunmaktadır.

- TEDÜ Erkek Öğrenci Yurdu, Anıttepe Mahallesi'nde ve 93 öğrenci kapasitelidir. Erkek Öğrenci Yurdu pandemi nedeniyle öğrencilerimizin konaklamasına açılmamıştır. 31 Aralık tarihi itibarıyla Erkek Öğrenci Yurdumuzda barınan öğrenci bulunmamaktadır.
- TEDÜ Kız Öğrenci Yurdu, Mustafa Kemal Mahallesi'nde ve 392 öğrenci kapasitelidir. Pandemi nedeniyle yurdun bir bloğu kız, bir bloğu erkek öğrencilerin hizmetine açılmıştır. 31 Aralık tarihi itibarıyla barınan öğrenci sayısı 57'dir. Bu sayının 20'si erkek öğrenci, 37'si kız öğrencidir. Öğrencilerin 3'ü Çankaya Belediyesi Burslu, 6'sı tam burslu, 1'i İhtiyaç Burslu ve 47'si ücretli olarak barınmaktadır.

3.3.2 Öğrenci Psikososyal Gelişim ve Danışma Merkezi

Ocak - Aralık 2020 faaliyet dönemi içerisinde 76 öğrenci, 2 çalışan ve 2 veli ile toplam 817 seans bireysel psikolojik danışmanlık hizmeti verilmiştir.

3.3.3 Engelsiz TEDÜ

Engelli öğrencilerin etkili öğrenme süreçleri konusundaki ihtiyaçlarını karşılamak ve öğrenme ortamlarını düzenlemek amacıyla kurulan Engelsiz TEDÜ, 10.02.2016 tarihinden bu yana birim çatısı altında faaliyetlerini yürütmektedir. Engelsiz TEDÜ Birimi engelli öğrencilerin sınavlarını kolaylıkla alabilmelerini ve derslerine rahatlıkla katılabilmelerini sağlayacak tedbirleri alır. Bunun yanı sıra kampüsteki fiziksel ve öğrenme koşullarının iyileştirilmesi için yapılan çalışmalara katılır, kampüs mensuplarının bu konudaki farkındalığını artırmaya yönelik çalışmalar yapar. TEDÜ Öğrenci İşleri Bilgi Sistemi aracılığıyla edinilen bilgiler doğrultusunda üniversitede bulunan engelli öğrenci sayısı 15'tir.

3.3.4 Kariyer Merkezi

Kariyer Merkezi aracılığıyla mezunların mezuniyet sonrası akademik ve profesyonel çalışmalarını takip edilmekte ve desteklenmektedir. Aylık telefon görüşmeleri ve rutin etkinlikler ile geri bildirimler ve süreç gelişimleri sağlanmaktadır. 2020 yılında 167 işe yerleşmiş mezun dikkate alındığında mezunların %38'i işe yerleşmiştir.

3.3.5 Akademik Danışmanlık

Tüm öğrencilerin, İngilizce Dil Okulu sınıfı hariç, akademik danışmanı bulunmaktadır. Bir akademik danışmanın 30-40 arasında öğrencisi bulunmaktadır. Bu sayının aşılmamasına özen gösterilmektedir. Akademik danışmanlarımız, öğrencilere hem ders kayıtlarında destek olmaktadır; hem de mentör olarak mesleki anlamda yol göstermektedirler. Her dönem başında akademik danışmanlara Öğrenci İşleri tarafından kayıt süreçleri ile ilgili bilgiler aktarmaktadır.

Yüksek lisans öğrencilerine de ders aşamasında bir akademik danışman atanmaktadır. Öğrenci tez aşamasına geldiğinde ise kendisine tez danışmanı seçmektedir.

3.4 ÖĞRENCİ AKADEMİK HİZMET BİRİMLERİ ve FAALİYETLERİ

3.4.1 Öğretme – Öğrenme Merkezi (CTL)

Akran (Tutor) Desteği Programı

“Akran Desteği Programı” akran temelli bir program olup lisans öğrencilerine İngilizce, matematik, fizik, ekonomi ve bilgisayar alanlarında birebir ve küçük gruplar halinde akademik destek sağlamak amacıyla gerçekleştirilmektedir. Akran destekçileri öğrencilere kuramsal/kavramsal konuları açıklayarak ve problemlerin nasıl çözüleceğini göstererek destek olurlar. Bu destekten faydalanmak isteyen tüm TEDÜ öğrencileri programa başvurabilir. Öğrenciler akran destekçilerinin uygun oldukları gün ve saatler için rezervasyon yaptırdıktan sonra “Zoom” ya da “Microsoft Teams” aracılığıyla destek seanslarını gerçekleştirmektedir.

Ocak-Aralık 2020 tarihleri arasında ECON101, 102, 110 ve MATE103 kodlu dersler ile İngilizce Dil Okulu derslerine destek olmak üzere 8 akran destekçisi CTL bünyesinde görev yapmıştır.

Yönder (Mentör) Desteği Programı

Yönder Desteği Programı, Üniversiteye yeni kayıt yaptıran öğrencilerin TEDÜ’ye uyum süreçlerini desteklemek amacıyla tasarlanmıştır. Program, TEDÜ’de 2., 3. veya 4. sınıfta eğitim gören öğrenciler arasından seçilen Yönderlerin rehberliğinde yürütülür ve bir akademik yıl boyunca sürer. Program kapsamında İngilizce Dil Okulu öğrencileri ve birinci sınıf öğrencilerine TEDÜ’lü olmak, TEDÜ yerleşkesinde yaşam, TEDÜ öğrenci destek hizmetleri ve TEDÜ’de kullanılan moodle, portal vb. sistemler hakkında rehberlik hizmeti sağlanır.

Ocak-Aralık 2020 tarihleri arasında 14 lider mentör ve 61 mentör ile üniversiteye yeni kaydolun 1081 öğrenciyi hizmet sağlanmıştır.

Öğrenci Gelişim Seminerleri

CTL tarafından Ocak-Aralık 2020 tarihleri arasında öğrencilere sunulan gelişim seminerleri aşağıdaki tabloda verilmektedir.

Tablo 38. (TEDU 400) Öğrenci Gelişim Etkinliklerine İlişkin Bilgiler

Sayı	Tarih	Seminerin Adı	Konuşmacı	Katılımcı Sayısı
1	04.03.2020	Diplomacy Talks: Turkey and Greece: Friends or Enemies?	Hasan Göğüş	239
2	12.03.2020	The Significance of Environmental Humanities	Prof. Dr. Serpil Opperman	270
3	22.04.2020	TEDÜ’de Uzaktan Eğitim: Akademisyen ve Öğrenci Görüşleri	Prof. Dr. Belgin Aydın Dr. İlknur Bayram	368
4	24.04.2020	Koronavirüs Pandemisi	Prof. Dr. Emin Kansu Prof. Dr. Murat Akova	231
5	25.04.2020	Distance Education at TEDU: Perspectives of Faculty and Students	Prof. Dr. Belgin Aydın Dr. İlknur Bayram	368
6	27.04.2020	Öğrenmenin 4.5 Milyon Yıllık Serüveni	Prof. Dr. Soner Yıldırım	229
7	30.04.2020	Etkili İletişim ve İnsan İlişkileri	Doç. Dr. Feyza Doyran	527
8	05.05.2020	Insights to Discover Opportunities in the COVID-19 Crisis	Dave Ulrich	246
9	06.05.2020	Yaşam Tasarımı	Prof. Dr. Oya Yerin Güneri	271
10	09.05.2020	PİSA 2018 Türkiye için Ne Söylüyor?	Prof. Dr. Yüksel Kavak Prof. Dr. Ömer Kutlu Prof. Dr. Mustafa Yavuz	163
11	09.05.2020	Kayıp Yaşayan Çocukların Eğitimi	Emrah Keser	149

Sayı	Tarih	Seminerin Adı	Konuşmacı	Katılımcı Sayısı
12	09.05.2020	Eğitimde Toplumsal Cinsiyet: Sosyal Psikolojik Yaklaşımlar OTURUM 1	Canay Doğulu (Moderatör) Güliden Sayılan Gülçin Akbaş Uslu Beril Türkoğlu Demirel Suzan Ceylan Leman Korkmaz	335
13	09.05.2020	Eğitimde Toplumsal Cinsiyet: Sosyal Psikolojik Yaklaşımlar OTURUM 2	Canay Doğulu (Moderatör) Güliden Sayılan Gülçin Akbaş Uslu Beril Türkoğlu Demirel Suzan Ceylan Leman Korkmaz	173
14	09.05.2020	Bir Öğretmen Yetiştirme Modeli: Üniversitede Okul	Prof. Dr. Belgin Aydın	182
15	09.05.2020	EU's Response Against COVID19 (For International Students Only)	Christian Berger	21
16	14.05.2020	Pandemi Döneminde CV ve İşe Alım Mülakatları	H. Meltem Ferendeci Özgödek	253
17	15.05.2020	İnternet Bağımlılığı	Uzm. Dr. Hakan Erman	279
18	17.05.2020	Nasıl Bağımlı Oluyoruz? Bağımlılığı Etkileyen Faktörler	Dr. Gün Pakyürek	317
19	18.05.2020	Effective Communication Strategies	Doç. Dr. Feyza Doyran	527
20	12.10.2020	Dünya Kız Çocukları Günü - Kız Çocuklarını Anlamak	Dr. Gökhan Yıldırımkaş Emrah Kırımsoy	513
21	14.10.2020	Fikirden Eyleme Geçiş	İnanç Ayar	823
22	03.11.2020	İklim Değişikliği ve Paris İklim Sözleşmesi	Cengiz KASAK	210
23	18.11.2020	Acaba Bir Çocuğun İçine Ateş Düşer mi?	Ahmet Yerlikaya	868
24	25.11.2020	25 Kasım Uluslararası Kadına Yönelik Şiddetle Mücadele Günü	Canay Doğulu, Gülçin Con Wright	168
25	26.11.2020	Değişen ve Dönüşen Ekonomilerde Finans ve Bankacılık Sektörlerinde Kariyer Yapmak	Ersin Özince	239
26	17.12.2020	Refugees / Guests: Our Brothers & Our Differences	Akif Atlı	315
27	25.12.2020	Hizmet Sektörü Pandemiden Nasıl Etkilendi?	Hakan Öztürk	868
28	28.12.2020	Erkekler Şiddetle Yüzleşiyor (mu)	Selin Akyüz	742

3.5 TOPLUMA HİZMET FAALİYETLERİ

3.5.1 TEDÜ Sürekli Eğitim Merkezi (SEM)

TEDÜ - SEM üniversite sonrası farklı bilgi alanlarında kendilerini geliştirmek isteyen gençlere, gelişen ve her gün değişen iş dünyasının çalışanlarına ve nitelikli bir iş ve bir hayat için kendini geliştirmenin gerekli olduğuna inanan her yaşta katılımcıya yönelik özgün ve kaliteli eğitim ve sertifika programları düzenlemeyi, çalışma yaşamındaki sayısız değişkenli ortamın yarattığı stresli bireyin kendini iş dışında keşfetmesine yardımcı olmayı amaçlamaktadır.

Tablo 39. TEDÜ Sürekli Eğitim Merkezinde Tamamlanan Eğitimler ve Sınavlar

Eğitim Adı	Süre (Saat)	Kontenjan	Başlangıç-Bitiş Tarihi
Bilirkişilik Temel Eğitimi	24	24	25-26 Ocak/1-2 Şubat
Bilirkişilik Temel Eğitimi	24	22	15-16/22-23 Şubat
YLSY 2018 3. Dönem Yurtiçi Dil Kursu Class 1	180	8	01 Aralık 2019-31 Mart 2020
YLSY 2018 3. Dönem Yurtiçi Dil Kursu Class 2	180	16	
YLSY 2018 3. Dönem Yurtiçi Dil Kursu Class 3	180	12	
YLSY 2019 1. Dönem Yurtiçi Dil Kursu Class 1	320	13	01 Şubat-31 Mayıs 2020 1. Dönem
YLSY 2019 1. Dönem Yurtiçi Dil Kursu Class 2	240	21	
YLSY 2019 1. Dönem Yurtiçi Dil Kursu Class 3	240	20	
YLSY 2019 1. Dönem Yurtiçi Dil Kursu Class 4	240	19	
YLSY 2019 1. Dönem Yurtiçi Dil Kursu Class 5	240	16	
YLSY 2019 1. Dönem Yurtiçi Dil Kursu Class 6	240	19	
YLSY 2019 1. Dönem Yurtiçi Dil Kursu Class 7	240	17	
YLSY 2019 1. Dönem Yurtiçi Dil Kursu Class 8	240	20	
IELTS Sınavına Hazırlık Online	72	10	27 Temmuz-23 Eylül 2020
YLSY 2019 2. Dönem Yurtiçi Dil Kursu Class 1	180	14	1 Ekim -31 Ocak 2020 2. Dönem
YLSY 2019 2. Dönem Yurtiçi Dil Kursu Class 2	180	21	
YLSY 2019 2. Dönem Yurtiçi Dil Kursu Class 4	180	15	
YLSY 2019 2. Dönem Yurtiçi Dil Kursu Class 5	180	6	
YLSY 2019 2. Dönem Yurtiçi Dil Kursu Akşam 1	180	6	
YLSY 2019 2. Dönem Yurtiçi Dil Kursu Akşam 2	180	9	
YLSY 2019 2. Dönem Yurtiçi Dil Kursu Haftasonu	180	13	
	3920	321	
Sınav Adı		Kontenjan	Tarih
DHMİ YAZILI SINAV		1655	10 Ekim 2020
DHMİ SÖZLÜ SINAV		800	26 Ekim 2020

3.5.2 Sosyal İnovasyon Merkezi (İstasyonTEDÜ)

TEDÜ Sosyal İnovasyon Birimi, 8 Nisan 2016'da çok fonksiyonlu bir birim olarak kurulmuştur. Bu fonksiyonlar şunlardır:

- Sosyal girişimcilere yönelik kuluçka ve destek programları yürütme,
- Sosyal inovasyon ve sosyal girişimcilik alanında bilgi üretmeye ve işbirliğine yönelik projeler geliştirme ve yürütme,
- Üniversite içi paydaşları sosyal girişimcilik ve sosyal inovasyon alanlarında destekleme,
- Sosyal fayda odaklı aktörlerin bir araya geldiği bir etkinlik ve etkileşim alanı olmak.

İstasyonTEDÜ, Ankara'da sosyal inovasyon ve sosyal girişimcilik ekosisteminin gelişmesine katkıda bulunmayı ve üniversite-toplum etkileşiminin güçlendirilmesine destek olmayı amaçlamaktadır. İstasyon'da, TEDÜ öğrencileri ve mensuplarının yanı sıra farklı sektörlerden ve alanlardan ilgili tüm paydaşlara, proje ve planlarını hayata geçirebilmeleri için kapasite geliştirme desteği sağlanmaktadır. Daha önce doğrudan Araştırmadan Sorumlu Rektör Yardımcılığı'na bağlı bir birim olan İstasyonTEDÜ, Eylül 2017'den bu yana Araştırma, Teknoloji ve İnovasyon Direktörlüğü'ne bağlı bir birim olarak faaliyet göstermektedir.

I. Topluluk Oluşturma ve İletişim

TEDÜ Sosyal İnovasyon Merkezi, toplumsal faydayı odağına alan yenilikçi aktörleri buluşturan bir etkileşim alanı olmayı hedeflemektedir. Bu buluşma ve bağlantı alanında oluşan sinerjinin sosyal inovasyon yaratma potansiyeli ana amaçtır. İstasyon TEDÜ 2020 yılında topluluk geliştirme faaliyetleri çerçevesinde aşağıda sıralanan faaliyetleri yürütmüştür.

A. İstasyon Buluşmaları (İstasyon Talks) meetup platformu üzerinden düzenlenen bilgi/tecrübe paylaşım etkinlik serisidir. Bu buluşmaların temel amaçlarından birisi ekosistem aktörlerini bir araya getirerek çeşitli işbirliği ve ortaklıklara zemin hazırlamaktır. Ancak pandemi nedeniyle fiziksel buluşmalar mümkün olmadığından İstasyon Buluşmaları etkinlikleri 2020 yılında gerçekleştirilememiştir.

B. Sosyal fayda odaklı çalışan kurumlarla yürütülen ortak faaliyetler

- Sosyal ve çevresel problemlere sıradışı işbirlikleri kurarak inovatif çözümler geliştirme amacıyla 92 ülkede kurulan Birleşmiş Milletler Kalkınma Programı Hızlandırma Laboratuvarlarının (UNDP Accelerator Labs) Türkiye ekibi ile 2020 yılı boyunca çeşitli işbirlikleri geliştirilmiştir. Laboratuvar ekibi ayrıca TEDÜ içinde ilgili birim (CADS) ve Arayüz Projesi'nde yer alan akademisyenlerle de tanıştırılarak işbirliğinin üniversite içinde de yaygınlaşması sağlanmıştır. Hızlandırma Laboratuvarı ekibinin Ankara Büyükşehir Belediyesi ile ortaklaşa yürüttüğü, Ankara Botanik Parkı içerisindeki seranın yenilenmesi ve içerisinde çok fonksiyonlu bir yapının oluşturulmasına yönelik öneriler ve işbirlikleri üzerine hem TEDÜ içi hem de dış paydaşlarla çalışmalar yürütülmüş ancak bu proje Belediye'nin projeden çekilmesi nedeniyle hayata geçirilememiştir. Sonrasında UNDP Accelerator Labs tarafından sosyal inovasyon alanındaki iyi çözümleri ödüllendirmeyi amaçlayan UNDP Sosyal İnovasyon Destek Programı tasarımının İstasyonTEDÜ tarafından yapılması talep edilmiştir. Bu kapsamda TEDUTECH üzerinden yapılan anlaşma ile çalışmalara başlanmış ve 28 Aralık 2020'de UNDP Sosyal İnovasyon Destek Çağrısı yayınlanmıştır. Program 2021 yılında da sürdürülecektir.
- Türkiye Sosyal Girişimcilik Ağı Açık Sahne Etkinlikleri kapsamında pandemi nedeniyle bir yüz yüze etkinlik (Dijital Platform Lansmanı, 20.02.2020) düzenlenebilmiştir. Diğer Açık Sahne etkinlikleri perşembe buluşmaları kapsamına alınarak online olarak yürütülmüştür.

- Türkiye Sosyal Girişimcilik Ağı Perşembe Buluşmaları
 - Perşembe Buluşmaları I- Etki Transferi- 20.02.2020
 - Perşembe Buluşmaları II- Topluluk Geliştirme Araçları- 19.03.2020
 - Perşembe Buluşmaları III- Sosyal Etki- 26.03.2020
 - Perşembe Buluşmaları IV- Sosyal Fayda için Veri Bilimi- 02.04.2020
 - Perşembe Buluşmaları V- Coronathon Finalist Sunumları- 09.04.2020
 - Perşembe Buluşmaları VI- Ekosistem Durum Analizi Lansmanı - 16.04.2020
 - Perşembe Buluşmaları VII- Sosyal Girişimciler için AB Fırsatları- 30.04.2020
 - Perşembe Buluşmaları VIII- Ekosistem Oluşturma- 14.05.2020
 - Perşembe Buluşmaları IX- Türkiye’de Sosyal girişimciliğin Hukuki Statüsü Rapor Lansmanı - 02.07.2020
 - Perşembe Buluşmaları X- İklim Krizi için Sosyal Girişimler- 17.09.2020
- Türkiye Sosyal Girişimcilik Ağı Uluslararası Perşembe Buluşmaları
 - Uluslararası Perşembe Buluşmaları I- Başarılı Sosyal Girişim Hikayeleri- 04.06.2020
- Uluslararası Perşembe Buluşmaları II- Bosna Hersek Sosyal Girişimcilik Ekosistemi- 11.06.2020
 - Uluslararası Perşembe Buluşmaları III- GençBank Uygulamaları- 18.06.2020
 - Uluslararası Perşembe Buluşmaları IV- Sosyal Finans- 09.07.2020
- Türkiye Sosyal Girişimcilik Ağı- Kalkınma Ajansları ile sosyal girişimciliğin geliştirilmesi üzerine strateji geliştirme toplantısı- 24.06.2020
- Incubators 4 Change Projesi çalışma toplantıları- 2020 boyunca
- Incubators 4 Change Projesi uluslararası proje ortakları toplantısı- 8-9.10.2020
- Sosyal Sorunlara Yenilikçi Çözümler Üretmesinde Tasarım Odaklı ve Disiplinlerarası bir Arayüz Kurulumu Fizibilite Çalışması Projesi haftalık çalışma toplantıları- Ocak-Mart 2020
- Sosyal Sorunlara Yenilikçi Çözümler Üretmesinde Tasarım Odaklı ve Disiplinlerarası bir Arayüz Kurulumu Fizibilite Çalışması Projesi Kapanış Toplantısı- 30.01.2020
- ANKA Projesi proje ortakları toplantıları – 2020 boyunca
- ANKA Projesi faydalanıcı bilgilendirme/sosyal uyum toplantıları – 2020 boyunca
- Mentorluk/Jüri/Danışma Kurulu üyeliği destekleri
 - Hack the Crisis akran mentorluğu- 29.03.2020
 - Factory Kuluçka Programına başvuruların değerlendirildiği jüriye katılım- 17.05.2020
 - İmece mentorluk desteği- 11.06.2020, 17.06.2020, 18.06.2020
 - Impact Hub Purina Programı mentorluk desteği- 14.09.2020
 - Türkiye Girişimcilik Vakfı (Girvak) fellow seçiminde jüri- Ekim 2020
 - NDI Civic Engagement Programme için danışma kurulu üyeliği- Haziran 2020’den itibaren
- MedUp! Akran Değişim Programı, Lübnan ziyareti- 27-31.01.2020
- Görme engelliler için geliştirilmiş akıllı baston üreten Wewalk’un demo gününe ev sahipliği- 01.02.2020
- Toyi İletişim ve Savunuculuk sosyal girişiminden Gizem Kendik ile kuluçkadaki sosyal girişimler için sosyal medya stratejileri ve sosyal fayda iletişimine dair eğitim- 03.04.2020
- Teyit sosyal girişiminden Şükrü Oktay Kılıç ile kuluçkadaki sosyal girişimler için dijital platformlarda topluluk yönetimi ve içerik stratejilerine dair eğitim- 17.04.2020
- Atılı Danışmanlık’tan Ceyda Özgün ile Sosyal Yatırımın Geri Dönüşü (SROI) Eğitim Programı- 24.04.2020 ve 08.05.2020
- EntreCom platformunun podcast programında İstasyonTEDÜ çalışmalarının aktarılması- 06.05.2020

- Sosyal Girişimcilik Kuluçka Programları Buluşması- 12.05.2020
- Fongogo ile sosyal girişimciler için kitlesel fonlama bilgilendirmesi- 13.05.2020
- Sivil Toplum Geliştirme Merkezi Derneği (STGM) Eğitimleri- 15.06.2020, 19.06.2020, 26.06.2020
- İmece ile sosyal girişimcilik tanımına yönelik vikimarathon çalışması- 19.05.2020, 13.10.2020
- UNDP Accelerator Lab Turkey ile Botanik Parkı'nın yenilikçi kullanımına dair Odak Grup Toplantıları- 20.05.2020 ve 10.06.2020
- SivilANT projesi kapsamında Sosyal Girişimcilik ve Sosyal İnovasyon Bilgilendirme Sunumu- 29.09.2020
- İçişleri Bakanlığı'nın hizmet içi eğitimleri kapsamında Sosyal Girişimcilik ve Sosyal İnovasyon Bilgilendirme Sunumu- 02.10.2020
- Tepebaşı Kuluçka Merkezi ile mülteciler için Sosyal Girişimcilik Eğitim Programı oluşturulmasına yönelik çalışmalar- Ekim-Aralık 2020
- Birleşmiş Milletler Hızlandırıcı Laboratuvarı (UNDP Accelerator Lab) ile UNDP Sosyal İnovasyon Destek Çağrısı tasarımı- Ekim- Aralık 2020
- Ekim-Aralık 2020, Ankara Kalkınma Ajansı Mali Destek Programı Sosyal Etki Ölçümü Atölyeleri ve Eğitimleri- Ekim-Aralık 2020
- Tanışma ve İşbirliği/Ortaklık Görüşmeleri
 - Toplum Gönüllüleri (TOG) Vakfı ile işbirliği toplantıları 1.01.2020, 10.01.2020
 - Türkiye Teknoloji Geliştirme Vakfı (TTGV) ile kitle fonlama süreçlerinin iyileştirilmesi üzerine işbirliği toplantıları- 13.01.2020, 22.01.2020
 - Sığınmacılar ve Göçmenlerle Dayanışma Derneği (SGDD) ile tanışma ve işbirliği toplantısı- 14.01.2020
 - UNDP Accelerator Lab ile tanışma ve işbirliği toplantısı- 05.02.2020
 - İnzva ile tanışma ve işbirliği toplantısı- 12.02.2020
 - Çukurova Kalkınma Ajansı ile tanışma ve işbirliği toplantısı- 18.02.2020
 - Pop-Machina projesinden Koç Üniversitesi doktora sonrası araştırmacısı Dr. Yekta Bakırlioğlu ile circular design üzerine bilgi alışverişi toplantısı- 21.02.2020
 - Avrupa Komisyonu'nun Sosyal İş İniyatifi/Social Business Initiative (SBI) ile ilişkili etkinin incelenmesine yönelik yürüttüğü çalışma kapsamında Dr. Duygu Uygur ile görüşme- 26.02.2020
 - Türk Tesisat Mühendisleri Derneği ile tanışma ve işbirliği toplantısı- 27.02.2020
 - BBOM ile Roots Projesi işbirliği toplantısı- 27.02.2020
 - No Seat at the Table ile tanışma ve işbirliği toplantısı- 14.02.2020
 - Doğa Koruma Merkezi ile tanışma ve işbirliği toplantısı- 12.03.2020
 - İlk Adım Fonu ile tanışma ve işbirliği toplantısı- 20.03.2020
 - Village Capital ile tanışma ve işbirliği toplantısı- 19.03.2020
 - Originn ile Tasarım Fabrikası ve Tasarımca dersine dair paylaşım ve işbirliği toplantısı- 13.05.2020
 - Mühim Olan ile tanışma ve işbirliği toplantısı- 22.05.2020
 - Connect4Creativity Impact Assessment Meeting- 28.05.2020
 - İnogar ile SOGEP kapsamında proje sunmak üzere ortaklık toplantısı- 04.06.2020
 - Erciyes Üniversitesi ile SOGEP kapsamında proje sunmak üzere ortaklık toplantısı- 12.06.2020
 - #mutfakherkesindir ile tanışma ve işbirliği toplantısı- 22.06.2020

- Samsun Üniversitesi ile EESP SOP altındaki NEET Hibe Programına proje sunmak üzere ortaklık toplantısı- 25.06.2020
- Sosyalfon ile tanışma ve işbirliği toplantısı- 28.08.2020
- Destkle ile tanışma ve işbirliği toplantısı- 07.09.2020
- Referandom ile tanışma ve işbirliği toplantısı- 07.09.2020
- Girvak ile kurmayı planladıkları GBase İnovasyon Merkezi ile ilgili danışma toplantısı- 26.10.2020
- WeGlobal ile “TRB1 Bölgesindeki Dezavantajlı Kişilerin İşgücü Piyasasına Sürdürülebilir Entegrasyon” projesi için işbirliği görüşmesi- 18.09.2020

C. Katılım sağlanan önemli **ulusal ve uluslararası toplantılar**

- Döngüsel Ekonomi Buluşması- 28.01.2020
- Münih İşletme Okulu bünyesindeki European Center for Social Finance Direktörü Dr. Wolfgang Spiess-Knafl ile Avrupa ve Türkiye’de sosyal finansman ekosistemine yönelik güncel durum, ihtiyaç analizi ve yol haritası belirlenmesi üzerine oturumlar- 10-11.01.2020
- Apolitical Online Workshop: Mastering Remote Tools- 14.04.2020
- Atölye Kolaylaştırıcılık Buluşması- 28.04.2020
- Ashoka Sosyal Girişimcilik Günü- 28-29.04.2020
- Imece dialogues - Değişimde Toplum - 12.05.2020
- Imece dialogues - Değişimde İşin Geleceği - 20.05.2020
- Dijital Kampanyacılık Eğitimi- Change.org bilgilendirmesi- 30.05.2020
- Enhancer projesi lansman etkinliği- 03.06.2020
- TSGA & imece ekosistem buluşması- 03.06.2020
- ESADE tarafından yayınlanan "Humans at the center: How social entrepreneurs with a migrant background are making a difference" raporunun lansmanı- 04.06.2020
- SIA Türkiye Program Açılış ve Tanışma Etkinliği- 23.06.2020
- TACSO İhtiyaç Analizi Danışma Toplantısına katılım- 09.07.2020
- Sürdürülebilir Bir Kent için Veri Ekosisteminin İyileştirilmesi- 14.07.2020
- Data Science for Public Good (DSPG) Annual Symposium- 07.08.2020
- Apolitical Webinar: The key to successful change management in government- 09.09.2020
- AB Başkanlığı koordinasyonunda Sivil Toplum Buluşması: Sosyal Girişimciliğin Desteklenmesi Toplantısı- 14.09.2020
- SEWF Social Enterprise World Forum- 21-25.09.2020
- SIA Final Etkinliği- 02.10.2020
- Lobcilik ve Savunuculuk Eğitimi (AB Başkanlığı)- 01.12.2020
- Virtual Launch of the Social Entrepreneurship Community of Practice (SECoP)- 03.12.2020

D. Uluslararası Ağlar

- Küresel Etki Yatırımı Ağı (Global Impact Investing Network- GIIN) İstasyonTEDÜ, Araştırma, Teknoloji ve İnovasyon Direktörlüğü ve İİBF İşletme Bölümü işbirliğiyle Küresel Etki Yatırımcılığı Ağı’na (Global Impact Investing Network – GIIN) Ağustos 2019’da üye olmuştur ve üyeliği 2020’de devam etmiştir. GIIN, etki yatırımcılığının ölçeğini ve etkinliğini artırmaya yönelik çalışan, alanında lider konumunda kâr amacı gütmeyen bir kuruluştur. Tutarlı bir etki yatırım endüstrisinin gelişimini hızlandırmaya yardımcı olan faaliyetleri, eğitimi ve araştırmaları destekler. Daha ayrıntılı bilgi için: <https://giin.org>

- 2019 yılında üye olunan Matera Hub'ın yürütücülüğünde ilerleyen AHEH (Arts and Humanities Entrepreneurship Hub) ağının üyeliği 2020 yılında devam etmiştir. İstasyonTEDÜ'nün ağda paylaştığı kurumsal bilgiler hakkında daha detaylı bilgi sahibi olmak için: <https://www.artshumanitieshub.eu/?s=istasyon>
- Euclid Network, 2007 yılından bu yana, Avrupa ülkelerinde sosyal girişimcilik alanında çalışan kişi ve kurumları biraraya getiren profesyonel bir ağ kuruluşudur. İş dünyası, akademik çevreler, kamu sektörü ve toplum nezdinde, sosyal girişimcilikle ilgili sivil toplum kuruluşları, girişimci liderler ve araştırmalar konusunda bilgi yaygınlaştırma ve paylaşım faaliyetleri yürüten ağ, üyelerinin bilgi transferi gerçekleştirilmesi ve ortak projeler geliştirebilmesi için birçok etkinlik düzenlemektedir. Ağın 35 üyesi arasında prestijli eğitim ve araştırma kurumları ile beraber sosyal girişimciler ve sivil toplum kuruluşları ile çalışan önemli şemsiye kuruluşlar yer almaktadır. Daha fazla bilgi için: euclidnetwork.eu.
- İstasyonTEDÜ, 2019 yılında üyesi olduğu Euclid Network'ün, Akdeniz bölgesinde sosyal girişimciliği destekleyen kuruluşlar arasında deneyim paylaşımı sağlamak amacıyla yürüttüğü MedUP! Akran Değişim Programı'na katılmış ve Lübnan'dan BeryTech ile eşleşmiştir. Ocak 2020'de Berivan Eliş bu program kapsamında Beyrut'u ziyaret etmiş ve Lübnan sosyal girişimcilik ekosisteminin önemli aktörleri ile biraraya gelmiştir. Değişim programının bir parçası olarak BeryTech temsilcisinin de Mart 2020'de Türkiye'yi ziyaret etmesi planlanmıştır; ancak pandemi nedeniyle bu ziyaret gerçekleştirilmemiştir.
- Euclid Network, İstasyonTEDÜ'nün çalışmalarının uluslararası arenada görünür olması ve projeler için nitelikli ortaklıklar kurulması açısından önemli katkılar sağlamıştır. Örneğin Essec Business School ve SIA Austria ortaklığıyla yürütülen Incubators 4 Change (I4C) projesine ortaklık teklifi Euclid Network'un düzenlediği proje etkinliği sayesinde alınmıştır. Sonrasında I4C projesinin geliştirme süreçleri Euclid Network tarafından başarı hikayesi olarak yayınlanmış ve İstasyonTEDÜ'nün görünürlüğüne katkı sağlanmıştır.
- Euclid Network ayrıca önemli projelere üyelerini dahil etmektedir. EaSI (VP/2019/017) programı kapsamında Youth Business International, European Startup Network ve European Microfinance Network ile birlikte geleneksel kuluçka programlarının sosyal girişimleri de kapsayacak şekilde genişletilmesine dair sunduğu proje teklifinde İstasyonTEDÜ'yü uygulayıcı ortaklar arasına almıştır. Ancak proje destek almaya hak kazanamadığı için uygulamaya geçirilememiştir.

II. Sosyal İnovasyon Ekosistemini Geliştirme

İstasyonTEDÜ üniversite ve toplum arasında işbirliği ile bilginin sosyal çözümlere dönüşebilmesi ve Ankara'da sosyal inovasyon potansiyelinin harekete geçirilmesi için, farklı aktörler ve sektörler arasında işbirliği modelleri yaratmayı hedeflemektedir. İlgili paydaşları harekete geçirebilecek ortak yaratım modellerinin tasarlanması, denenmesi ve uygulanması sürecinde sosyal sorunlara çözüm niteliğinde fikirler geliştirilmesi ve kolektif problem çözme kapasitesinin geliştirilmesine yönelik çalışmalar sürdürmektedir. İstasyonTEDÜ ekosistemin tümünü geliştirecek sistem seviyesinde müdahaleler tasarlamak için kamu sektörü, özel sektör ve sivil toplum işbirliği konusunda kolaylaştırıcı rol üstlenmektedir.

A. Ekosistem Araştırmaları ve Diğer İçerikler

2020 yılında İstasyonTEDÜ sosyal girişimcilik ve sosyal inovasyon ekosistemine yönelik birçok araştırmayı bizzat koordine etmiş, bir kısmına da katkıda bulunmuş ve bu alanda birtakım içerikler yayınlamıştır. Bu araştırma ve içerikler:

- Türkiye Sosyal Girişimcilik Ağı, Türkiye Sosyal Girişimcilik Ekosistemi Durum Analizi Raporu, 16 Nisan 2020- tüm araştırma, analiz ve raporlama süreçlerinde aktif rol oynandı.
 - Türkçe rapor: https://drive.google.com/file/d/1KDPHf9vguk8OYJR42kn_6CHK_uN7Ma1F/view
 - İngilizce rapor: <https://drive.google.com/file/d/1DiN9i8XVI8m1VMhkRyWSuRawCXxpSGnt/view>
- Impact Hub İstanbul, Mart 2020’de COVID-19 salgınının sosyal girişimler üzerindeki etkisi, girişimlerin krizin yarattığı toplumsal ihtiyaçlara yönelik görüşleri ve kriz yönetim süreçleri hakkında bilgi toplamak amacıyla bir anket düzenlemiştir. İstasyonTEDÜ bu anketin sosyal girişimlere dair stratejiler geliştirilmesi açısından analiz etmiş ve Haziran 2020’de Kalkınma Ajanslarıyla yapılan strateji toplantısında sunmuştur.
- Türkiye Sosyal Girişimcilik Ağı, Türkiye’de Sosyal Girişimciliğin Hukuki Statüsü, 1 Temmuz 2020- görüş ve öneriler sunuldu.
 - <https://www.sosyalgirisimcilikagi.org/t-rkiye-de-sosyal-giri-imecili-in-hukuki-stat-s-ihtiyalar-ve-neriler-raporu>
- Sosyal Sorunlara Yenilikçi Çözümler Üretilmesinde Tasarım Odaklı ve Disiplinlerarası bir Arayüz Kurulumu Fizibilite Çalışması Projesi, Haziran 2020- tüm araştırma, analiz ve raporlama süreçlerinde aktif rol oynandı.
 - <https://drive.google.com/file/d/1OQ5yHrXSbuVLfTCElsFa1qp1Yb8JZ7IF/view>
- Sinem Güravşar Gökçe, Apolitical, ‘Turkey’s public sector still has a lot to prove’- Türkiye’den kamuda sosyal inovasyon alanındaki iyi örneklerle yönelik bir değerlendirme, 28 Eylül 2020
 - https://apolitical.co/en/solution_article/turkeys-public-sector-prove?share=linkedin&uuiid=fit8zwhy&src=linkedin
- Sosyal Girişimcilik Okulu video içerikleri- açık kaynak olarak yayınlanmıştır.
 - TSGA Sosyal Girişimcilik Okulu: İş Modelleri ve Vakalar: <https://www.sosyalgirisimcilikagi.org/tsga-sosyal-giri-imecilik-okulu-i-modelleri-ve-vakalar>
 - TSGA Sosyal Girişimcilik Okulu: Sosyal Girişimcilik ve Sosyal İnovasyon: <https://www.sosyalgirisimcilikagi.org/tsga-sosyal-giri-imecilik-okulu-sosyal-giri-imecilik-ve-sosyal-inovasyon>
- 8-9 Eylül 2020’de projenin kapanış etkinliği kapsamında sosyal girişimcilik ekosisteminden 200 kişinin katılımıyla 12 farklı içerikte oturum gerçekleştirilmiştir. Bu oturumlardan ikisi İstasyonTEDÜ tarafından tasarlanıp yönetilmiştir.
 - Köprüler Kurmak Konferansı- Avrupa Sosyal Girişimcilik Ekosistemi ve Ağları Oturumu <https://www.youtube.com/watch?v=ElAdJbZtTE>
 - Köprüler Kurmak Konferansı- Sosyal Girişimciliğin Desteklenmesinde Kamunun Rolü Oturumu <https://www.youtube.com/watch?v=KuUif3HDsAY&t=229s>
- British Council’in küresel sosyal girişimcilik programını yürüttüğü tüm ülkelerde Covid-19’un sosyal girişimler üzerindeki etkisi üzerine yürüttüğü araştırmaya Türkiye’den sosyal girişimlerin katılımı konusunda destek verilmiş ve sonrasında ortaya çıkarılan raporun içeriğine yorum/görüş verilmiştir. https://www.britishcouncil.org/sites/default/files/socialenterprise_covidresponsesurvey_web_final_0.pdf
- İstasyonTEDÜ’nün liderliğinde yürütülen Türkiye’de Sosyal Girişimlerin Durumu Araştırması’nı fonlayan British Council tarafından Türkiye’deki 80. yılını kutlamak amacıyla 80 kadına ait ilham verici hikayeleri paylaşmak üzere bir proje gerçekleştirilmiştir. Bu kapsamda İstasyonTEDÜ adına

Sinem Güravşar Gökçe'nin de içinde olduğu 80 kadının hikayesine şu adresten ulaşılabilir:
<https://www.britishcouncil.org.tr/about/80years-crossing-paths>

B. Sosyal Girişim Ankara (SGA) Platformu ve Kamu Diyalogu Çalışmaları

Ankara sosyal girişimcilik ekosisteminin geliştirilmesi için kamu sektöründen ilgili bakanlıklar ve hükümetler arası ve uluslararası örgütlerden uzmanlarla bilgi ve deneyim paylaşımı amacıyla gerçekleştirilen toplantılar Ankara Kalkınma Ajansı koordinatörlüğünde, İstasyonTEDÜ Sosyal İnovasyon Merkezi ve Ankara Sosyal Bilimler Üniversitesi işbirliğiyle Sosyal Girişim Ankara Platformu üzerinden koordine edilmektedir.

06 Şubat 2020'de Sanayi Bakanlığı, AB Başkanlığı, İstasyonTEDÜ, Ankara Kalkınma Ajansı, Ankara Sosyal Bilimler Üniversitesi ve British Council'in katılımıyla bir strateji toplantısı yapılmıştır. Bu toplantıda platformun genişletilmesi tüm taraflarca kabul edilmiş ancak bu büyümeyi finanse edecek olan British Council'in Türkiye'de sosyal girişimcilik alanından çekilmesinden dolayı bir ilerleme kaydedilememiştir. Bu duruma rağmen SGA çalışmalarına devam etmiştir. Bu kapsamda 2020'de strateji toplantılarının yanı sıra şu faaliyetler gerçekleştirilmiştir:

- Sosyal Yatırımın Geri Dönüşü (SROI) Eğitim Programı- 24.04.2020 ve 08.05.2020
- Kamu Diyalogu Toplantısı- 25.09.2020

2020 yılında ayrıca Global Social Entrepreneurship Network ve Euclid Network tarafından organize edilen ve Avrupa çapında sosyal girişimlerin pandemi dayanıklılığı konusunda odaklanan 18 Eylül 2020'deki üst düzey politika diyalogu toplantısına İstasyonTEDÜ'den Berivan Eliş katılım sağlamış ve Dünya Ekonomik Forumu, OECD, Avrupa Komisyonu ve Birleşmiş Milletler gibi örgütlerin üst düzey temsilcilerine Türkiye'deki durum hakkında bir sunum gerçekleştirmiştir.

C. Kuluçka ve Destek Programları

Türkiye'de sosyal girişimcilik odaklı yürütülen tek kuluçka programı olma özelliğini 2020 yılında da sürdüren İstasyonTEDÜ, toplumsal fayda odaklı çalışan, kâr amacı gütmeyen ve sürdürülebilir bir model kurmayı hedefleyen aktörlere açık bir sosyal kuluçka alanı olarak faaliyet göstermektedir. Eylül 2016'dan bu yana yürütülen pilot Sosyal Kuluçka Programı sayesinde, farklı ihtiyaçlara yönelik özelleştirilmiş çözümler sunabilen bir kuluçka modeli geliştirilmektedir.

Eylül 2016'da başlayan kuluçka programı kapsamında bugüne kadar 20 sosyal girişim/oluşuma destek sağlanmıştır. Kuluçka programı 18 aylık kuluçka dönemini tamamlayan Pingoin'i Aralık 2020'de mezun etmiştir.

İstasyon'da kuluçka programında yer alan sosyal girişimcilik faaliyetlerinin programlı şekilde desteklenmesinin yanı sıra, 130 sosyal girişime de daha esnek yapıda çeşitli finansal olmayan destekler (çalışma alanı, etkinlik alanı, eğitim, uzmanlık, mentorluk vb.) sağlanmıştır.

2020 yılında kuluçka programı kapsamında yer alan sosyal girişimlerin tamamının katılımıyla her Salı haftalık toplantılar düzenlenmiştir. Bunun yanı sıra değişim teorilerini ortaya koymalarına yönelik toplantılar ve iş modeli uygulamaları için aylık yol haritası toplantıları düzenlenmiştir.

İstasyon kuluçka programı kapsamında, yukarıda belirtilen destek hizmetleri haricinde, farklı ekosistem aktörleri ile (diğer üniversitelerden araştırmacı ve akademisyenler, sektörel uzmanlar, benzer çalışmalar yürüten kuruluşlar vb.) işbirliği, fikir alışverişi, tanışma toplantıları da gerçekleştirilmiştir.

Kuluçka ve destek programları kapsamında gerçekleştirilen faaliyetlerden bazıları şunlardır:

- A.B.D. Fonu Bilgilendirme Toplantısı- 13.01.2020
- Tekhne Kültür Sanat'tan Mahir Kalaycıoğlu tanışma ve muhtemel işbirlikleri üzerine görüşme- 10.02.2020
- IChildForChild ile görüşme- 13.02.2020
- Factory Kuluçka Programına başvuruların değerlendirme sürecine katkı- 17.05.2020
- Toyi İletişim ve Savunuculuk sosyal girişiminden Gizem Kendik ile kuluçkadaki sosyal girişimler için sosyal medya stratejileri ve sosyal fayda iletişimine dair eğitim- 03.04.2020
- Teyit sosyal girişiminden Şükrü Oktay Kılıç ile kuluçkadaki sosyal girişimler için dijital platformlarda topluluk yönetimi ve içerik stratejilerine dair eğitim, 17.04.2020
- Roof Çalışma Grubu'nda Sosyal Girişimcilik Bilgilendirmesi- 01.02.2020
- Berivan Eliş tarafından gerçekleştirilen Kriz Yönetimi Bilgilendirmesi- 31.04.2020
- Circular Mind kurucusu Oben Akyol ile Adım Adım Müzakere Teknikleri Eğitimi- 09.06.2020
- Sivil Toplum Geliştirme Merkezi Derneği (STGM) Eğitimleri- 15.06.2020, 19.06.2020, 26.06.2020
- Kuluçkadaki sosyal girişimlerin paydaşlarına yönelik eğitimler:
 - WSA Gönüllülerine Sosyal Girişimcilik Eğitimi
 - Roof Gönüllülerine Sosyal Girişimcilik Eğitimi
 - Factory Topluluğuna Sosyal Girişimcilik Eğitimi
- HSBC Sürdürülebilir Büyüme Programı Demo Day- 10.07.2020
- Sosyal girişimci adayı Hazel Aydın ile görüşme- 18.09.2020
- Girişimcilik Vakfı ile görüşme- 19.10.2020

D. Açık Sahne, Açık Tezgâh

İstasyonTEDÜ'nün de ortakları arasında bulunduğu Türkiye Sosyal Girişimcilik Ağı'nın #TSGA Açık Sahne etkinlikleri İstanbul'un yanı sıra Ankara'da da gerçekleştirilmiş; sosyal girişimcileri, sosyal girişimciliği destekleyen aracı kuruluşları ve sosyal girişimcilik alanında programlar geliştiren kamu ve özel sektör kuruluşlarını biraraya getirilmiştir. Ancak Mart 2020'den sonra pandemi nedeniyle etkinlikler online ortama taşınmıştır.

III. Proje, Program, İş Geliştirme ve Eğitim Geliştirme Faaliyetleri

A. Tamamlanan Projeler

- AB Sivil Toplum Sektörü Ortaklıklar ve Ağlar Hibe Programı kapsamında Vehbi Koç Vakfı ve Koç Üniversitesi koordinatörlüğünde yürütülen **Türkiye Sosyal Girişimcilik Ağı Projesi**'nde TED Üniversitesi Sosyal İnovasyon Merkezi proje ortağı olarak yer almaktadır. Proje kapsamında ekosistem araştırması gerçekleştirilmiş, ekosistem aktörlerinin biraraya gelebileceği bir dijital platformun kurulmasına destek verilmiş, sosyal girişimlerin hukuki statüsüne dair çalışmalara katkı sağlanmış ve çeşitli online etkinlikler düzenlenmiştir. Son olarak 200'ün üzerinde ekosistem aktörünün de katılımıyla "Köprüler Kurmak" kapanış konferansı düzenlenmiştir. İstasyonTEDÜ de bu konferansta iki oturumu planlamış ve yönetmiştir. Proje 14 Ekim 2020'de sona ermiştir. Proje bitmesine rağmen ağın devamlılığı için proje ortakları ile çalışılmaya devam edilmektedir. Bu kapsamda ağın geleceğine dair strateji toplantıları gerçekleştirilmektedir.
- **Sosyal Sorunlara Yenilikçi Çözümler Üretilmesinde Tasarım Odaklı ve Disiplinlerarası bir Arayüz Kurulumu Fizibilite Çalışması**, Ankara Kalkınma Ajansı 2018 Fizibilite Desteği Programı altında destek almaya hak kazanmıştır. Şubat 2019'da başlayan fizibilite çalışması İstasyonTEDÜ'nün yanı sıra Araştırma, Teknoloji ve İnovasyon Direktörlüğü, Bilgi Teknolojileri Müdürlüğü, Eğitim Fakültesi, Mimarlık Fakültesi ve Mühendislik Fakültesi'nden pratisyen ve

akademisyenlerin katkılarıyla yürütülmektedir. Çalışma kapsamında üniversite ile sosyal ve ekonomik aktörler arasında etkileşim ve ortak üretimi kolaylaştıran tasarım-odaklı ve sürdürülebilir bir arayüz yapısı oluşturmak üzere fizibilite çalışması yürütülmüştür. Proje Şubat 2020'de tamamlanmıştır ve fizibilite raporu açık kaynak olarak yayınlanmıştır. <https://arayuz.tedu.edu.tr>

B. Hazırlanan ya da Devam Eden Projeler

- İstasyonTEDÜ'nün ortakları arasında bulunduğu Incubators 4 Change (I4C) Projesi, 2019 yılında Erasmus+ Programı kapsamında, inovasyon için işbirliği ve iyi uygulamaların değişimi başlığı altında, Avrupa Birliği tarafından fonlanmaya hak kazanmıştır. Fransa'daki ESSEC Business School liderliğinde yürütülecek projenin diğer ortağı ise Avusturya'dan Social Impact Award (SIA)'dır. Üç yıl sürecek projenin hedefi yüksek öğretim kurumlarında sosyal girişimcilik kuluçka merkezlerinin geliştirilmesi konusunda bilgi ve tecrübe transferi sağlamaktır. Proje kapsamında İstasyonTEDÜ sosyal girişimcilik alanına yönelik bir eğitim programı ve öz değerlendirme aracı tasarlayacaktır. Projenin ilk uluslararası ortaklar toplantısı 8-9.10.2020'de düzenlenmiştir. Sonraki toplantı 2021 yılında İstasyonTEDÜ tarafından düzenlenecektir.
- İstasyonTEDÜ'nün ortakları arasında bulunduğu Supporting a Female-Led Social Enterprise in Ankara projesi Dünya Bankası tarafından fonlanmaya hak kazanmıştır. Ankara Ticaret Odası İdea liderliğinde yürütülecek olan projede ASAM, Joon ve Altındağ Belediyesi de ortaklar arasında yer almaktadır. Proje Aralık 2020'de bitecek şekilde tasarlanmış olup proje süresi pandemi nedeniyle 12 ay uzatılmıştır. Proje ile Suriyeli ve Türkiyeli kadınların birlikte üretmek ekonomik güçlenmelerini kolaylaştıracak bir sosyal kooperatif kurulması hedeflenmektedir. Proje kapsamında İstasyonTEDÜ 2020 yılında sosyal etki çerçevelemesi, eğitim programı ve sosyal kooperatif iş planı üzerinde çalışmıştır.
- Avrupa Birliği'nin KA347 Gençlik Diyalogu Programı kapsamında Çanakkale Belediyesi, Ahmetbey Belediyesi, Genç işi Kooperatifi, Toplumsal Strateji ve İlerleme Derneği ortaklığında yapılan Yerel Yönetimler ve Gençlerle Sosyal Girişimcilik Diyalogu projesi yedek listeye girmiş olup nihai kabul/red durumu 2021'de belli olacaktır.
- İnsan Kaynaklarının Geliştirilmesi Operasyonel Programı (İKGOP) kapsamında Fırat Kalkınma Ajansı tarafından uygulanacak olan TRB1 Bölgesindeki Dezavantajlı Kişilerin İşgücü Piyasasına Sürdürülebilir Entegrasyonu adlı projenin uygulanmasına dair WeGlobal firmasının ihale teklifine destek mektubu ile katılım sağlanmıştır. Proje ihalesinin WeGlobal tarafından kazanılması durumunda İstasyonTEDÜ, Koç Üniversitesi Etki Forumu (KUSİF) ile birlikte sosyal girişimcilik ekosistemi araştırmasına yönelik çalışmaları yürütecektir. İhale 2021'de sonuçlanacaktır.

2020 yılında başvurusu yapılan ancak destek alamayan projeler ise şunlardır:

- data.org tarafından açılan challenge kapsamında sosyal fayda için veri biliminin kullanılmasına yönelik CADS@TEDU, Impact Hub İstanbul ve Omdena ile ortak SocioBASE adlı proje başvurusu
- Enhancer (Sürdürülebilir Sosyoekonomik Entegrasyonun Sağlanması için Girişimcilik Kapasitesinin Geliştirilmesi) programı proje fikri sunumu- Mülteciler için bir ortak üretim alanı kurulmasına yönelik proje fikri iletilmiş ancak Ankara pilot uygulama illerinden çıkarıldığı için başvuru değerlendirmeye alınmamıştır.
- Kuluçka programında Tina Zita adına mali sponsor olarak başvuru yapılan Strengthening Entrepreneurial & Vocational Capacities of Syrian Refugee Women to Create Home-Based Food Businesses from Their Own Kitchen proje başvurusu
- EaSI (VP/2019/015) programı kapsamında etki fonu oluşturulmasına yönelik TEDUTECH A.Ş., Türk Eğitim Derneği, Türkiye Kalkınma ve Yatırım Bankası, Impact Hub İstanbul, Kalkınma

Ajansları Genel Müdürlüğü ve Ankara Kalkınma Ajansı ortaklığında sunulan INFINITY-Innovative Financial Instrument for Social Enterprises in Turkey proje önerisi

- U2020 Koordinatörlüğü Destekleme Programı kapsamında Finance Network for Social Good projesi için H2020-MSCA-RISE-2020 başvurusuna yönelik proje hazırlama desteği talebi
- Erasmus+ programı kapsamında Association Groupe Essec liderliğinde, Universitat Ramon Llull Fundacio ve Universiteit Utrecht ortaklığında Social X-Change projesi - Araştırmaya yönelik işbirliklerini arttırmayı, öğrenci ve çalışan değişimi ile kapasite geliştirme, müfredatı geliştirecek çıktılar ve kaynaklar ortaya koyma, politika yapıcıları etkileme ve uygulayıcıları iyi örnekler ve araçlar üzerinden desteklemeyi amaçlayan proje yedek projeler arasında girmiş ama bütçe yetersizliği nedeniyle destek alamamıştır.
- Euclid Network EaSI (VP/2019/017) programı kapsamında Youth Business International, European Startup Network ve European Microfinance Network ile birlikte geleneksel kuluçka programlarının sosyal girişimleri de kapsayacak şekilde genişletilmesine dair sunduğu projede İstasyonTEDÜ de uygulayıcı ortaklar arasında yer almış; ancak proje desteğine başka bir konsorsiyum hak kazanmıştır.

C. Sosyal Girişimcilik Eğitim Programları Geliştirilmesi

İstasyonTEDÜ’de yürütülen kuluçka ve destek programları kapsamında düzenli olarak sosyal girişimcilik iş modelleri, ekosistem yaklaşımı ve işbirliği modelleri, proje yönetimi, değişim teorisi ve sosyal etki ölçümü, sosyal finansman eğitimleri gerçekleştirilmektedir. Ayrıca sosyal girişimcilik, sosyal inovasyon ve sosyal etki alanlarında kapasite geliştirmek isteyen kurum ve kuruluşlara özel tasarlanmış eğitimler de sağlanmaktadır. 2020 yılında eğitim programı geliştirme ve bilgi aktarma çalışmaları çerçevesinde yürütülen diğer faaliyetler şunlardır:

- 21-22 Ocak 2020, Eğitimin Sigortası Öğretmenler Projesi kapsamında Sosyal Girişimcilik ve Sosyal İnovasyon ile Proje Hazırlama eğitimleri
- 04.02.2020, Hult Prize Bölgesel Finaller için Çalışma Toplantıları
- 09.02.2020, Toplum Gönüllüleri Vakfı için Sosyal İnovasyon & Sosyal Girişimcilik
- 03.03.2020, Topluma Hizmet Dersi kapsamında Sosyal Girişimcilik Eğitimleri I & II & III
- Mart-Ekim 2020, Data Science for Public Good (DSPG) Programı kapsamında Sosyal İnovasyon, Ekosistem Bakış Açısı, Paydaş Haritalama ve Faydalanıcı Odaklılık, Tasarımsal Düşünme Uygulaması, Sosyal Etki, Proje ve Program Çerçeveleme eğitimleri
- 31.04.2020, Kriz Yönetimi Sunumu
- Temmuz 2020, TSGA Sosyal Girişimcilik Okulu: İş Modelleri ve Vakalar Eğitim Videosu
- Temmuz 2020, TSGA Sosyal Girişimcilik Okulu: Sosyal Girişimcilik ve Sosyal İnovasyon Eğitim videosu
- 3-5 Eylül 2020, Anka Projesi kapsamında Sosyal Girişimcilik ve Sosyal İnovasyon, Sosyal İş Modelleri ve Sosyal Etki Eğitimleri
- 29 Eylül 2020, SivilANT kapsamında Sosyal Girişimcilik Sunumu
- Ekim- Aralık 2020, Ankara Kalkınma Ajansı Mali Destek Programı Sosyal Etki Ölçümü Atölyeleri
- 02 Ekim 2020, İçişleri Bakanlığı için Sosyal Girişimcilik ve Sosyal İnovasyon Bilgilendirmesi
- Kuluçkadaki sosyal girişimlerin paydaşlarına yönelik eğitimler:
 - WSA Gönüllülerine Sosyal Girişimcilik Eğitimi
 - Roof Gönüllülerine Sosyal Girişimcilik Eğitimi
 - Factory Topluluğuna Sosyal Girişimcilik Eğitimi

D. Çalışma Grupları

Çalışma grupları, TEDÜ öğrencileri, öğretim görevlileri ve çalışanlarının yanı sıra, sivil toplum, kamu, özel sektör, akademiden paydaş kişi ve kuruluşları biraraya getirerek ortak iş, proje, program geliştirmeye yönelik gruplardır. İstasyon TEDÜ, dört çalışma grubu ile faaliyetlerine aktif olarak devam etmektedir.

Uygulamalı Sosyal Finans Araştırmaları Çalışma Grubu - SoFAR	İstasyonTEDÜ, etki yatırımcılığı ve sosyal finans alanında araştırmalar yürüten ODTÜ İşletme ve TEDÜ İşletme akademisyenleri ile Eylül 2017'den bu yana birlikte çalışarak, sosyal faydanın finansmanı üzerine sahadaki ihtiyaçlar ve güncel gelişmeler üzerine bilgi birikimi ile katkı sunmaktadır.
Sosyal Etki Çalışma Grubu	Sosyal Etki Çalışma Grubu farklı kuruluşlardan uzman ve akademisyenlerin işbirliğinde oluşturulan ve İstasyonTEDÜ tarafından koordine edilen katılıma açık bir gruptur. Sosyal etki çalışmaları kapsamında Sosyal Girişim Ankara paydaşlarını da içerecek şekilde Sosyal Etkinin Geri Dönüşü- Social Return on Investment (SROI) eğitimleri sağlanmıştır. Ayrıca 6 kişilik bir takımla bu alanda ücretsiz eğitimler sunan Acumen+ platformundan sosyal etki eğitimleri alınmış, periyodik toplantılarla sosyal etki alanında kapasite geliştirilmiştir.
Sosyal Girişimcilik Aracı Kuruluşları Çalışma Grubu	Türkiye'de sosyal girişimcilere özel kuluçka ya da hızlandırıcı gibi destek programları yürüten kuruluşlar İstasyonTEDÜ'nün koordinasyonunda biraraya gelerek bir çalışma grubu oluşturmuştur. 12 Mayıs 2020'de ilk toplantısını yapan grupta Tepebaşı Sosyal Girişimcilik Merkezi, Koç Üniversitesi Sosyal Etki Laboratuvarı, Ashoka Türkiye, Küresel Amaçlar Etki Hızlandırma Programı, İmece, Impact Hub İstanbul, İnogar ve Simbiyoz Aktivite olmak üzere toplam dört farklı şehirden sekiz kuruluş katılmıştır. Bu çalışma grubu ile alanda çalışan aktörlerin etkin iletişimi, tecrübe ve bilgi paylaşımı için etkileşim ortamı yaratmak ve kolektif etki yaratmak hedeflenmektedir.
Sosyal İnovasyon ve Sürdürülebilirlik için Tasarım (DESIS) Çalışma Grubu	Üniversite bünyesinde farklı idari ve akademik birimlerin dahil olduğu çalışma grubu üniversite ile sosyal ve ekonomik aktörler arasında etkileşim ve ortak üretimi kolaylaştıran tasarım-odaklı ve sürdürülebilir bir yapının oluşturulmasına yönelik çalışmaktadır. Çalışma grubu Ankara Kalkınma Ajansı tarafından fonlanan proje kapsamında bir arayüz fizibilitesi hazırlamıştır. Ayrıca Tasarımsal Düşünmeye dair disiplinlerarası bir eğitim içeriği hazırlanmasına yönelik çalışılmıştır.

IV. Üniversite İçi Çalışmalar

İstasyonTEDÜ üniversite içinde hem öğrenciler hem de ilgili tüm yapı ve birimlerle yakın işbirliği içinde çalışmayı ilke edinmiştir. Uluslararası Programlar Ofisi, Sürekli Eğitim Merkezi, Kariyer Merkezi gibi yapılar ve ilgili bölümler ve araştırma merkezleri ile işbirliği içinde çalışarak sosyal etkisini artırmayı amaçlamaktadır.

Uzun vadede, üniversitenin aktif bir sosyal aktör olarak dönüşümü için; araştırma gündemini, projelerini, kurumsal kapasitesini, bilgi birikimini ve öğrencilerinin yaratıcı gücünü hem Ankara ve Türkiye ölçeğinde hem de küresel ölçekte bir iyi örnek olarak, pozitif sosyal değişim yaratmak için kullanma vizyonuyla hareket edilmesi hedeflenmektedir. Bu vizyon ışığında yürütülen projelerde uzman danışmanlığı söz konusu olduğunda ilk sıra TEDÜ

akademik kadrosuna ve ekip desteği için TEDÜ öğrencilerine verilmektedir. TEDÜ içerisinde gerçekleştirilen faaliyetlerden bazıları şunlardır:

- Dünya Vatandaşlığı Ek Dal Programı

İstasyonTEDÜ, TED Üniversitesi stratejik planlama çalışmaları içerisinde toplumsal angajmana açık bir “şehir üniversitesi” olma vizyonu ve TEDÜ’nün etkin eğitim sistemini destekleyecek bir ekdal programı olan Dünya Vatandaşlığı Ekdal Programı’nın (Global Citizenship Secondary Field Program) başlatılmasına önayak olmuş, tasarımına destek vermiştir. 2020 yılında ise bu program altında “CIT 302- Understanding Social Innovation: Concept, Context and Practice” dersi açılarak öğrencilerin bu konudaki bilgi ve farkındalık düzeylerinin artırılmasına katkı sunulmuştur.

- Hult Prize Uluslararası Sosyal Girişimcilik Yarışması

Hult Prize, üniversite öğrencilerinin sosyal fayda odaklı girişimcilik fikirlerinin uluslararası arenada yarıştığı bir ödül programıdır. 2020 yılında Hult Prize Türkiye bölgesel finalleri düzenleme ekibinin hazırlık süreçlerinde İstasyonTEDÜ, eğitimler, mentorluk desteği ve etkinlikler için kolaylaştırıcılık görevi üstlenmiş, lakin etkinlikler Covid pandemisi nedeniyle iptal edilmiştir.

- Öğrenci Destekleri

Hult Prize ve University4Society etkinliklerinin TED Üniversitesi’nde yürütülmesi için destek sağlanmıştır. İstasyonTEDÜ’nün düzenlediği etkinlikler üniversite içinde duyurularak öğrencilerin katılımı teşvik edilmiştir. CTL tarafından koordine edilen oryantasyon videoları ile İstasyonTEDÜ’nün misyonunun yanı sıra sosyal girişimcilik ve sosyal inovasyon alanları öğrencilere tanıtılmıştır.

- Times Higher Education Impact Ranking

Times Higher Education Impact Ranking, Times Higher Education (THE) tarafından organize edilen ve Birleşmiş Milletlerin Sürdürülebilir Kalkınma Hedeflerini gerçekleştirmedeki başarısına dayalı olarak üniversitelerin toplum üzerindeki etkisini ölçmeyi amaçlayan prestijli bir sıralamadır. TEDÜ’nün bu üniversiteler arasına girebilmek için Uluslararası Programlar Ofisi tarafından koordine edilen başvuru sürecine İstasyonTEDÜ tarafından yapılan çalışmaların çıktıları paylaşılarak destek olunmuştur.

- Diğer Faaliyetler:

Üniversitenin çeşitli birimleriyle düzenlenen diğer ortak etkinlikler ve eğitimler şunlardır:

- Üniversitenin çeşitli bölümlerinin de katılımıyla Eğitimin Sigortası Öğretmenler Projesi kapsamında 50 köy öğretmenine Sosyal Girişimcilik, Sosyal İnovasyon ve Proje Hazırlama eğitimleri verilmesi- 21-22 Ocak 2020
- Uygulamalı Veri Bilimi Merkezi ile Türkiye Sosyal Girişimcilik Ağı Projesi kapsamında “Sosyal Fayda için Veri Bilimi” temasıyla webinar düzenlenmesi- 02.04.2020
- Virginia Üniversitesi, Kodluyoruz, CADS TEDÜ Uygulamalı Veri Bilimi Merkezi, İstasyonTEDÜ ve Yenimahalle Belediyesi işbirliği ile Sosyal Fayda için Veri Bilimi Programı (DSPG) kapsamında sosyal inovasyon, ekosistem bakış açısı, sosyal etki, proje çerçeveleme ve tasarımsal düşünce içeriklerinden oluşan eğitim programının uygulanması- Temmuz-Ağustos 2020

- Topluma Hizmet dersi kapsamında Sosyal Girişimcilik ve Sosyal İnovasyon bilgilendirmesi yapılması- 02-03.03.2020
- Sustainable Living Class Project Mind Presentation dersi kapsamında Sosyal Girişimcilik ve Sosyal İnovasyon bilgilendirmesi yapılması- 30.04.2020
- TED Koleji TEDÜ tanıtım toplantısına katılım- 21.05.2020
- Design for User Experience dersi kapsamında final jürisi olarak yer alınması, 05.06.2020
- Sosyoloji bölümünden Gülçin Con Wright görüşme- Üniversite içi faaliyetlere sosyal girişimcilik farkındalığının artırılması- 13.08.2020

V. Diğer Konular ve Faaliyetler

İstasyonTEDÜ, 2020 yılında yürütülen ve yukarıda özetlenen çalışmaları 2 tam zamanlı çalışan (Berivan Eliş ve Merve Kavas), iki kısmi zamanlı çalışan (Sinem Gökçe ve Haziran 2020'ye kadar Bilgi Buluş) ve 2 çalışma burslu asistan (Eylül 2020'ye kadar Emre Güzel, Temmuz 2020'ye kadar Merve Şahin) ile yürütmüştür.

İstasyonTEDÜ'de, uzmanlar, yürütülen projelerde kısmi zamanlı çalışan personeller, çalışma burslu öğrenciler, kuluçka programı katılımcıları, gönüllüler ve stajyerlerden oluşan değişken sayılı bir ekip çalışmaktadır. İstasyonTEDÜ, Spor Salonu'nun da yer aldığı E Blok'ta, 2. Katta konumlanmıştır.

İstasyonTEDÜ tüm faaliyetlerini tüm TED Üniversitesi mensupları ile paylaştığı aylık bir haber bülteni yayınlamaktadır.

İstasyonTEDÜ, 2020 yılında sosyal inovasyon alanında çalışan birçok önemli aktörle birlikte Dönüştürücü Sosyal İnovasyon Manifestosu'nun destekçileri arasındaki yerini almıştır. Daha sürdürülebilir, adil ve dayanıklı bir topluma yönelik dönüştürücü değişimi başlatma, kolaylaştırmaya ya da anlamaya odaklanan aktörler tarafından hazırlanan manifestonun amacı sosyal inovasyon hareketine ivme kazandıracak ortak ilkeleri belirlemektir. Manifestoya dair detaylı bilgi için: <http://www.transitsocialinnovation.eu/tsi-manifesto>

4 KAYNAKLAR

4.1 İNSAN KAYNAKLARI

4.1.1 Akademik Personel

Tablo 40. Tam Zamanlı (Kadrolu) Öğretim Elemanları

	Profesör	Doçent	Doktor Öğretim Üyesi	Öğretim Üyesi	Öğretim Görevlisi (Fakülteler)	Fakültelerde ders veren toplam öğretim elemanı	Araştırma Görevlisi	Toplam Öğretim Elemanı (Fakülteler)	Öğretim Görevlisi (İDO)	Toplam
01 Ocak 2020	27	18	83	128	7	135	68	203	61	264
31 Aralık 2020	31	18	85	134	8	142	75	217	64	281

Tablo 41. Öğretim Üyelerinin Fakülteye Göre Dağılımı

FAKÜLTE	01 Ocak 2020	31 Aralık 2020
Mühendislik Fakültesi	39	39
Mimarlık Fakültesi	25	24
Eğitim Fakültesi	27	28
İİBF	17	19
Fen Edebiyat Fakültesi	20	24
TOPLAM	128	134

Tablo 42. Öğretim Üyelerinin Yaş ve Cinsiyet Dağılımı

Yaş Aralıkları	Profesör			Doçent			Doktor Öğretim Üyesi			Toplam		
	E	K	Toplam	E	K	Toplam	E	K	Toplam	E	K	Toplam
25-29	-	-	0	-	-	0	-	-	0	-	-	0
30-34	-	-	0	-	-	0	5	6	11	5	6	11
35-39	-	-	0	4	3	7	10	22	32	14	25	39
40-44	1	2	3	3	3	6	10	11	21	14	16	30
45-49	-	3	3	2	-	2	11	4	15	13	7	20
50-54	2	7	9	2	0	2	1	1	2	5	8	13
55-59	1	4	5	-	1	1	1	1	2	2	6	8
60-64	2	1	3	-	-	0	-	1	1	2	2	4
65-69	3	2	5	-	-	0	-	-	0	3	2	5
70-74	1	1	2	-	-	0	-	-	0	1	1	2
75-79	1	-	1	-	-	0	1	-	1	2	-	2
Toplam	11	20	31	11	7	18	39	46	85	61	73	134

Doktorasını yurt dışında tamamlamış öğretim üyeleri ve görevlileri / Doktorasını tamamlamış toplam öğretim üye ve görevlileri: 37 / 140 = % 26,4

Tablo 43. Saat Ücretli Ders Veren Öğretim Elemanları

	Profesör	Doçent	Doktor Öğretim Üyesi	Öğretim Görevlisi (Dr.) Doktor	Öğretim Görevlisi	Öğretim Görevlisi (Dr.) +Öğretim Görevlisi (İDO)	Konuk / Diğer	Toplam
01 Ocak 2020	11	11	10	46	32	17	8	135
31 Aralık 2020	12	11	12	46	43	13	3	140

Tablo 44. Başka Üniversitede Olup TEDÜ’de Saat Ücretli Görevlendirilen Akademik Personel

Ünvan	Geldikleri Üniversiteler	Toplam sayı
Prof.	Ankara + Gazi+Kırıkkale	5
Doç.	Ankara + Atılım+O.D.T.Ü.	6
Dr. Öğr. Üyesi	Ankara + Başkent+Çankırı Karatekin+Eskişehir Osmangazi+Hasan Kalyoncu+Kırşehir Ahi Evran	6
Dr.	Ankara Hacı Bayram Veli+Ankara yıldırım Beyazıt Atılım+Bilkent+Gazi+Kırşehir Ahi Evran+TOBB Ekonomi ve Teknoloji	10
Öğr. Gör.	-	-
Toplam		27

Tablo 45. Tam Zamanlı Eşdeğer (FTE) Öğretim Elemanları*

	Prof.	Doç	Dr. Öğr. Üyesi	Dr.	Öğr. Gör.	Fakülteler Toplamı	Öğr. Gör. (İDO)	TOPLAM
1 Ocak 2020	30,6	21,6	86,3	20,3	12,6	171,4	66,6	238
31 Aralık 2020	35	21,6	89	21,3	16,3	183,2	68,3	251,5

* Saat Ücretli 3 Eleman 1 Kadrolu Eleman Hesabıyla Toplam Eşdeğer Öğretim Elemanı Tablo 40 ve Tablo 43'ten gelmektedir.

Tablo 46. Öğrenci Sayısına Göre Kadrolu ve Saat Ücretli Öğretim Elemanları

Gösterge	Hesap	Değer	Hesap	Değer
	1 Ocak 2020		31 Aralık 2020	
Fakültelerde				
Fakültelerdeki Öğrenci Sayısı / Kadrolu Öğretim Üyesi Sayısı	2639/128	20,62	3199/134	23,87
Fakültelerdeki Öğrenci Sayısı / Fakültelerde Ders Veren Kadrolu Öğretim Elemanı Sayısı	2639/135	19,55	3199/142	22,53
Fakültelerdeki Öğrenci Sayısı / Fakültelerde Ders Veren Kadrolu ve Saat Ücretli Öğretim Elemanı Sayısı	2639/245	10,77	3199/266	12,03
Fakültelerdeki Öğrenci Sayısı/ Fakültelerde Ders Veren Tam Zamanlı Eşdeğeri Öğretim Elemanı Sayısı	2639/171,4	15,40	3199/183,2	17,46
İngilizce Dil Okulunda				
Öğrenci / Tam Zamanlı Eşdeğeri Öğretim Görevlisi Oranı	993/66,6	14,91	1049/68,3	15,36
Toplamda (İngilizce Dil Okulu dahil)				
Lisans Öğrenci Sayısı / Kadrolu Ders Veren Öğretim Elemanı Sayısı	3632/196	18,53	4248/206	20,62
Lisans Öğrenci Sayısı / Ders Veren Kadrolu ve Saat Ücretli Öğretim Elemanı Sayısı	3632/323	11,24	4248/343	12,38
Lisansüstü eğitiminde				
Lisansüstü Öğrenci Sayısı / Lisansüstü Programlarda Ders Veren Tam Zamanlı Eşdeğeri Öğretim Elemanı Sayısı	136/43,3	3,14	196/52,7	3,72

Tablo 47. Öğretim Üyesi Yardımcılarının Sayıları

Tarih	Araştırma Görevlisi	Diğer destek görevlileri (araştırmacı, tekniker, tutor, vb...)
1 Ocak 2020	68	2
31 Aralık 2020	75	2

4.1.2 İdari Personel

Tablo 48. İdari Personel Sayı ve Öğretim Elemanı Oranı

Tarih	İdari Personel Sayısı	İdari Personel / Kadrolu Öğretim Elemanı Oranı	Hesap
1 Ocak 2020	92	% 35	92 / 264
31 Aralık 2020	96	% 34	96 / 281

Tablo 49. İdari Birimlerin İşlevlere Göre Dağılımı

ORGANİZASYON YAPISI	SAYI
Araştırma Teknoloji ve İnovasyon Direktörlüğü (ATİD)	3
Bilgi Teknolojileri Birimi	9
Danışman (Fakülte)	1
Rektör Danışmanlığı	1
Engelli Öğrenci Birimi*	1
Fakülteler ve Enstitü Sekreteryası	7
Genel Sekreterlik	4
İdari İşler Birimi	19
İktisadi İşletme	25
İngilizce Dil Okulu	3
İnsan Kaynakları	3
Kariyer Merkezi	2
Kurumsal Gelişim Ofisi	3
Kurumsal İletişim Birimi	6
Kütüphane	5
Mali İşler Birimi	7
Öğrenci İşleri	6
Öğrenci Psikososyal Gelişim ve Danışma Merkezi	2
Öğretme – Öğrenme Merkezi (CTL)	1
Özel Kalem	1
Rektör Yardımcılığı Sekreteryası	1
Sağlık Birimi	2
Sosyal İnovasyon Merkezi (İstasyon TEDÜ)	3
Sosyal ve Kültürel İşler Birimi	2
TEDUTECH.A.Ş. Uygulamalı Veri Bilimi Merkezi (CADS@TEDU)	3
Ticaret Araştırmaları Merkezi*	4
Toplumsal Cinsiyet Çalışmaları Merkezi*	5
Uluslararası Programlar Ofisi	3
Yazı İşleri Birimi	2
TOPLAM	124
<u>TOPLAM (Üniversite kadrosunda, tam zamanlı)</u>	96

*Akademik personel tarafından yürütülen birim ve merkezlere ait sayılar toplam idari personel sayılarına dahil edilmemektedir.

4.1.3 İnsan Kaynakları Değişim Hızı

Tablo 50. Personel Türüne Göre Yıllar İçinde Yeni Katılan, Ayrılan ve Net Artış Sayıları

Personel türü	Durum	2012 ve öncesi	2013	2014	2015	2016	2017	2018	2019	2020
Öğretim üyesi + görevlisi	Yeni katılan	34	2	12	11	20	25	29	29	14
	Ayrılan	0	1	5	4	1	5	13	5	7
	Net artış	34	1	7	7	19	20	16	24	7
Öğretim Görevlisi (İDO)	Yeni katılan	23	16	11	15	18	10	5	5	8
	Ayrılan	0	5	3	6	6	5	8	9	5
	Net artış	23	11	8	9	12	5	-3	-4	3
İdari personel	Yeni katılan	29	11	18	8	45	19	15	17	13
	Ayrılan	0	6	7	5	16	9	8	8	11
	Net artış	29	5	11	3	29	10	7	9	2
Araştırma Görevlisi	Yeni katılan	9	1	11	11	16	10	8	34	15
	Ayrılan	0	0	5	1	4	5	10	8	7
	Net artış	9	1	6	10	12	5	-2	26	8

4.1.4 Yurtdışı Personel Hareketliliği

Tablo 51. Yurtdışına Ders Vermeye Giden Personel

#	Adı Soyadı	Bölüm	Kurum	Başlama tarihi
1	Gülşen Seven	Siyaset Bilimi ve Uluslararası İlişkiler	University of Bremen	06.01.2020

Tablo 52. Yurtdışına Eğitim Almaya Giden Personel

#	Adı Soyadı	Bölüm	Kurum	Başlama tarihi
1	Seda Damla Yücel	Araştırma, Teknoloji ve İnovasyon Direktörlüğü	Max Planck Institute for Innovation and Competition	15.03.2020

4.2 MALİ HUSUSLAR

4.2.1 Bütçe Büyüklükleri

Tablo 53. Akademik Yıllara Göre Bütçe

Bütçe Kalemi	2014-2015	2015-2016	2016-2017	2017-2018	2018 - 2019	2019-2020	2020-2021
GELİRLER							
Öğrenci Gelirleri	11.219.750	17.826.525	28.515.724	43.615.000	57.360.000	73.125.000	93.580.000
Bağış, Kira,Proje Gelirleri, TEDYÜV desteği	10.306.861	12.412.423	10.359.714	9.258.807	8.640.000	7.675.000	5.420.000
Toplam Gelirler	21.526.611	30.238.948	38.875.438	52.873.807	66.000.000	80.800.000	99.000.000
GİDERLER							
Personel Giderleri	13.827.534	20.980.676	26.922.525	38.279.124	45.500.000	56.955.000	69.945.000
Araştırma desteği	319.000	385.000	682.308	890.000	1.020.000	1.125.000	1.000.000
Eğitim Hizmet Giderleri	190.000	580.650	489.600	734.500	1.300.000	535.000	495.000
Sosyal Kültürel Etkinlik Giderleri	1.330.000	749.000	1.959.264	2.658.000	2.880.000	3.350.000	3.350.000
Yazılım Donanım Ekipman Giderleri	360.000	831.656	1.116.772	654.000	350.000	180.000	190.000
Seyahat Toplantı Konaklama Kütüphane Giderleri	590.000	1.238.000	1.637.600	1.766.900	1.800.000	2.000.000	1.550.000
Sözleşmeler Hizmet Alımı Giderleri	2.780.000	2.740.146	3.726.916	5.166.821	6.350.000	9.050.000	10.200.000
Genel İşletme Giderleri	1.105.000	1.277.836	1.771.258	2.224.462	3.750.000	4.230.000	4.200.000
Yatırım	2.246.903	804.694	373.985	900.000	1.900.000	2.200.000	2.770.000
Gelişim Alanlarına Yönelik Cari Giderler	-	-	-	-	1.150.000	1.175.000	1.300.000
İhtiyat akçesi	1.025.077	1.455.984	569.186	500.000	-	-	-
Gelir fazlası	-	-	-	-	-	-	4.000.000*
Toplam Giderler**	21.526.611	30.238.948	38.875.429	52.873.807	66.000.000	80.800.000	99.000.000

*Beklenen gelir fazlasıdır.

**2018-2019 eğitim öğretim yılı öncesi toplam giderler yatırım hariçtir.

Tablo 54. Öğrenci Başına Cari Harcamanın Alınan Ücretle Karşılaştırması

	2014-2015	2015-2016	2016-2017	2017-2018	2018-2019	2019-2020
A Öğrenciden Alınan Öğrenim Ücreti, TL KDV hariç	23.500	25.500	27.500	30.000	33.500	38.500
B Eşdeğer Tam Burs Oranı (%)	53,80%	44,00%	47,90%	48,30%	47,51%	45,98%
C Dönüştürülmüş Öğrenim Ücreti	10.857	14.280	14.328	15.510	17.584	20.798
D Lisans Öğrenci Sayısı*	975	1.396	1.839	1.948	3.023	3.473
E Gerçekleşen Cari Harcama Toplamı, TL KDV hariç	21.602.314	30.238.948	38.875.438	52.873.807	62.950.000	77.425.000
F Öğrenci Başına Harcama (=E/D)	22.156	21.661	21.139	27.143	20.824	22.293
G Dönüştürülmüş Ücret/ Cari Harcama Oranı (=C/F)	0,49	0,66	0,68	0,57	0,84	0,93

4.3 EĞİTİM, ARAŞTIRMA ve BİLİŞİM ALTYAPISI

4.3.1 Kütüphane ve Bilgi Teknolojileri

1. Kütüphanede takip edilen süreli (basılı ve elektronik) yayın sayısı: 22 basılı, 68.807 elektronik,

Basılı süreli yayın sayıları:

- Abone olunan yabancı dilde dergi sayısı: 8
 - Abone olunan Türkçe dergi sayısı: 3
 - Bağış yoluyla gelen yabancı dilde dergi sayısı: 3
 - Bağış yoluyla gelen Türkçe dergi sayısı: 4
 - Süreli gelen Devlet Dokümanları sayısı: 3
 - Yabancı dilde gazete sayısı: 1
 - Türkçe gazete sayısı: 0
2. Kitap sayısı: Toplam 24.928 basılı, 326.753 elektronik
3. Kitap dışı (Multimedya) Yayınlar: 11106
4. Elektronik veri tabanı: 59 (43 EKUAL +16 Ücretli)
5. Kütüphanenin haftalık ortalama hizmet süresi: 98 saat
6. Net alan: 1535 m², tarama terminali: 42, öğrenciye ödünç verilen laptop: 15, tablet: 5, hesap makinesi: 25.
7. Çalışma sandalyesi: 200, bireysel çalışma masası:200, okuma koltuğu: 48, grup çalışma masası ve odası: 4 ve 2

4.3.2 Üniversite Yerleşimi Mekansal Bilgiler

Tablo 55. Üniversite Yerleşimi: Eğitim, Araştırma, Yönetim ve Sosyal Amaçlı Alanlar

Gösterge	Değer
Toplam Arazi Alanı	24.179 m ²
Toplam Bina Kapalı Alanı	48.862 m ²
Derslik, Amfi Alanı	5.984,2 m ² / 114 adet derslik, 12 adet amfi
Laboratuvar, Atölye Alanı	4.412,65 m ² / 34 adet lab., 13 adet atölye
Ofis Alanları	4.351,8 m ² / 249 adet
Kütüphane, Toplantı, Çalışma, Sohbet Odaları	3.087,9 m ² / 31 adet
Ahmet Ersan Konferans Salonu	220 m ² / 196 kişilik
Çok Amaçlı Salon	650 m ² / 200 kişilik

Tablo 56. Üniversiteye Ait Önemli Mekansal Birimlerin Adet ve Büyüklükleri

Mekansal Birim	m ²	Adet
Kütüphane B Blok	625	1
Kütüphane D Blok	1510	1
Toplantı D Blok	79.9	3
Sohbet G Blok	149.65	5
Toplantı E Blok	71.86	2
Sohbet F Blok	30	1
Toplantı F Blok	145.3	4
Sohbet A ve B Blok	186.2	5
Toplantı A ve B Blok	290.02	9
Derslik, Amfi	5894.2	114/12
Laboratuvar, Atölye	4412.65	34/13
Ofisler	4351.8	249
Kütüphane, Toplantı, Çalışma, Sohbet Odaları	3087.93	31
Büyük Konferans Salonu, Çok Amaçlı Salon	870	2
Kafeterya C Blok	258	1
Fuaye C Blok	765	1
Fuaye D Blok	212	1
Fuaye A ve B Blok	534.5	3
Spor Tesisleri	6568	1
Kafeterya	129	1
Yemek Salonu	880	1
Masa Tenisi	50	1
Bilardo Salonu	87	1
Aerobik-Dans-Fitness Salonu	320	3
Kapalı Basketbol Sahası ve Tribünü	876	1
Kapalı Yüzme Havuzu (Yarı Olimpik)	692	1

Tablo 57. Üniversite Yerleşiminde Derslik, Amfi, Atölye ve Ofis Adet ve Büyüklükleri

Mekansal Birim	Derslik M ²	Derslik Adet	Amfi M ²	Amfi Adet	Lab. M ²	Lab. Adet	Atölye M ²	Atölye Adet	Ofis M ²	Ofis Adet
A ve B Blok	2.488,7	53	0	0	814,06	14	41	1	2.396	99
D Blok	496,2	5	798	8	603,43	3	449,16	2	626,12	60
E Blok	0	0	0	0	0	0	779,6	3	93,64	14
F Blok	959,26	27	0	0	175,18	5	579,78	5	783,69	40
G Blok	1.575,1	19	0	0	257,88	3	258,65	1	351,68	28
H Blok	464,94	10	0	0	408,43	9	45,46	1	100,66	8
K Blok	0	0	342	4	0	0	0	0	0	0
TOPLAM	5.984,2	114	1.140	12	2.259	34	2.153,65	13	4351,8	249

- Kampüste öğrenci başına düşen derslik alanı: $5984 \text{ m}^2 / 4444 = 1,57 \text{ m}^2$
- Öğrenci başına düşen laboratuvar ve atölye alanı alanı: $4412 \text{ m}^2 / 4444 = 1,16 \text{ m}^2$

4.3.3 Bilişim Altyapısı

- Öğrenci başına düşen bilgisayar sayısı: $304 / 4444 = 0,07$
- Maksimum internet bağlantı kapasitesi: 600 Mbit
- Web Sitesi Büyüklüğü: DB ve Web sayfaları dahil 80 Gb

Tablo 58. Laboratuvar, Bilgisayar Odaları ve Kütüphanedeki Kurulu Bilgisayar Sayıları

Yer	Bilgisayar Sayısı
GB07 Genel Amaçlı Kullanım Laboratuvarı	31
GB13 Genel Amaçlı Kullanım Laboratuvarı	27
H007/9 Makina ve İnşaat Mühendisliği Bilgisayar Laboratuvarı	40
A211 Bilgisayar Müh Laboratuvarı	29
A217 Bilgisayar Müh Laboratuvarı	4
A311 Elektrik Müh Laboratuvarı	18
A316 Endüstri Mühendisliği Laboratuvarı	28
A514 Bilgisayar Laboratuvarı	64
B455 Bilgisayar Odaları	5
B463 Bilgisayar Odaları	5
B257 Bilgisayar Odaları	5
B263 Bilgisayar Odaları	3
Kütüphane	45
TOPLAM	304

5 GELİŞMELER / İYİLEŞTİRMELER

5.1 ÜNİVERSİTE KADROSUNA YENİ KATILANLAR

Tablo 59. Üniversite Kadrosuna Yeni Katılan Öğretim Üye ve Görevlileri

Sayı	Adı - Soyadı	Fakülte/Birim	Bölüm	Pozisyon
1	Oya Güneri	Eğitim Fakültesi	Eğitim Bilimleri Bölümü	Prof. Dr.
2	Özlem Canaran	Eğitim Fakültesi	Yabancı Diller Eğitimi Bölümü	Dr. Öğr. Üyesi
3	Emine Gül Çelebi	Eğitim Fakültesi	Matematik ve Fen Bilimleri Eğitimi Bölümü	Dr. Öğr. Üyesi
4	Arzu Kanat Mutluoğlu	Eğitim Fakültesi	Yabancı Diller Eğitimi Bölümü	Öğr. Gör. Dr.
5	Elif Barışkın	Fen-Edebiyat Fakültesi	Psikoloji Bölümü	Prof. Dr.
6	Gülçin Con Wright	Fen-Edebiyat Fakültesi	Sosyoloji Bölümü	Dr. Öğr. Üyesi
7	Emrah Keser	Fen-Edebiyat Fakültesi	Psikoloji Bölümü	Dr. Öğr. Üyesi
8	Şükran Gül Erdem	Fen-Edebiyat Fakültesi	Matematik Bölümü	Dr. Öğr. Üyesi
9	Selin Akyüz Tursun	İktisadi ve İdari Bilimler Fakültesi	Siyaset Bilimi ve Uluslararası İlişkiler	Dr. Öğr. Üyesi
10	Kıymet Duygu Erdaş	İktisadi ve İdari Bilimler Fakültesi	İşletme	Dr. Öğr. Üyesi
11	Gökçe Nur Yılmaz	Mühendislik Fakültesi	Bilgisayar Mühendisliği Bölümü	Doç. Dr.
12	Emin Kuğu	Mühendislik Fakültesi	Yazılım Mühendisliği Bölümü	Dr. Öğr. Üyesi
13	Kamyar Kargar Mohammadinezhad	Mühendislik Fakültesi	Endüstri Mühendisliği Bölümü	Dr. Öğr. Üyesi
14	Ulaş Güleç	Mühendislik Fakültesi	Yazılım Mühendisliği Bölümü	Dr. Öğr. Üyesi

5.2 İDARİ GÖREVLENDİRMELER

Tablo 60. İdari Görevlendirmeler

Sayı	Unvanı	Adı -Soyadı	Görev Yeri	Görevi	Başlama Tarihi	Bitiş Tarihi
1	Prof. Dr.	Kezban Çelik	Fen-Edebiyat Fakültesi	Dekan V.	01 02 2020	
2	Dr. Öğr. Üyesi	Erdem Aksoy	Eğitim Fakültesi	Dekan Yrd.	09 03 2020	09 03 2023
3	Prof. Dr.	Ali Cengizkan	Mimarlık Fakültesi	Dekan (Yeniden Atama)	12 03 2020	12 03 2023
4	Prof. Dr.	Güney Özcebe	Mühendislik Fakültesi	Dekan (Yeniden Atama)	12 03 2020	12 03 2023
5	Prof. Dr.	Kezban Çelik	Fen-Edebiyat Fakültesi / Sosyoloji Bölümü	Bölüm Başkanı (Yeniden Atama)	10 04 2020	10 04 2023
6	Doç. Dr.	İlgın Gökler Danışman	Fen-Edebiyat Fakültesi / Psikoloji Bölümü	Bölüm Başkanı (Yeniden Atama)	10 04 2020	10 04 2023
7	Prof. Dr.	Zuhal Yeşilyurt	İİBF	Dekan Yrd. (Yeniden Atama)	06 05 2020	06 05 2023

Sayı	Unvanı	Adı -Soyadı	Görev Yeri	Görevi	Başlama Tarihi	Bitiş Tarihi
8	Doç. Dr.	Tansel Dökeroğlu	Mühendislik Fakültesi / Yazılım Mühendisliği Bölümü	Bölüm Başkan V.	28 05 2020	28 05 2021
9	Doç. Dr.	Rıza Secer Orkun Keskin	Mühendislik Fakültesi / İnşaat Mühendisliği Bölümü	Bölüm Başkanı	08 07 2020	08 07 2023
10	Prof. Dr.	Aslıhan Salih	İİBF	Dekan (Yeniden Atama)	04 08 2020	04 08 2023
11	Doç. Dr.	İbrahim Ünalmiş	İİBF	Dekan Yrd.	17 08 2020	17 08 2023
12	Prof. Dr.	Oya Güneri	Rektörlük	Rektör Yardımcısı	01 09 2020	01 09 2025
13	Prof. Dr.	Tolga Kurtuluş Çapın	Mühendislik Fakültesi / Bilgisayar Mühendisliği	Bölüm Başkanı (Yeniden Atama)	01 09 2020	01 09 2023
14	Dr. Öğr. Üyesi	Yağmur Ar Karcı	Fen-Edebiyat Fakültesi	Dekan Yrd.	01 09 2020	01 09 2023
15	Prof. Dr.	Nilüfer Havva Voltan Acar	Eğitim Fakültesi / Eğitim Bilimleri Bölümü	Bölüm Başkanı (Yeniden Atama)	06 10 2020	06 10 2023
16	Doç. Dr.	M. Onur Fen	Fen-Edebiyat Fakültesi / Matematik Bölümü	Bölüm Başkanı (Yeniden Atama)	08 12 2020	08 12 2023
17	Prof. Dr.	Yüksel Kavak	Eğitim Fakültesi	Dekan (Yeniden Atama)	26 12 2020	26 12 2023

5.3 YÜKSELMELER/ ATAMALAR

Tablo 61. Yükseltmeler / Atamalar

Sayı	Unvanı	Adı -Soyadı	Görev Yeri	Görevi	Yükseltildiği Unvan	Atandığı Tarihi
1	Dr. Öğr. Üyesi	Tekin Köse	İİBF	Öğretim Üyesi	Doç. Dr.	23 01 2020
2	Doç. Dr.	Semih Tümen	İİBF	Öğretim Üyesi	Prof. Dr.	06 02 2020
3	Doç. Dr.	Nur Ayalp	Mimarlık Fakültesi	Öğretim Üyesi	Prof. Dr.	01 05 2020
4	Dr. Öğr. Üyesi	Can Baran Aktaş	Mühendislik Fakültesi	Öğretim Üyesi	Doç. Dr.	01 12 2020

5.4 YENİ PROGRAM, BÖLÜM, BİRİM

2020 yılında açılan lisans programı:

- Yazılım Mühendisliği Bölümü

2020 yılında açılan lisansüstü programlar:

- Klinik Psikoloji Doktora Programı
- İngiliz Dili Eğitimi Tezli/Tezsiz Yüksek Lisans Programı
- Uygulamalı Veri Bilimi Tezsiz Yüksek Lisans Programı
- İnşaat Mühendisliği Tezli/Tezsiz Yüksek Lisans Programı
- Makina Mühendisliği Tezli/Tezsiz Yüksek Lisans Programı

2020 yılında açılan ekdal programı:

- Sosyoloji Ekdalı

2020 yılında yeniden organize edilen idari birimler:

- Kalite Güvence ve Kurumsal Analiz Birimi, Kurumsal Gelişim Ofisi olarak yeniden yapılandırılmıştır.
- Öğrenci Aktiviteleri Ofisi, Sosyal ve Kültürel İşler Birimi olarak yeniden yapılandırılmıştır.

5.5 GERÇEKLEŞTİRİLEN MEMNUNİYET ANKETLERİ

Yıl içinde gerçekleştirilen memnuniyet anketlerinin türü ve gerçekleştirildiği tarihler şöyledir:

- Çalışan Memnuniyeti Anketi 2020; 21 Aralık 2020 – 24 Ocak 2021
- Ders Değerlendirme Anketi; Mayıs ve Aralık 2020
- Öğrenci Memnuniyet Anketi; Mayıs 2020

5.6 YENİ GİRİŞİMLER/ KURUMSAL BAŞARILAR

Ocak 2020

- **TEDÜ Öğretme ve Öğrenme Merkezi (CTL) Akademik etkinlikleri kapsamında, 03.01.2020 tarihinde “Araştırma Görevlileri Sınav Uygulama Bilgilendirme Toplantısı” gerçekleştirildi.**

Final sınavları öncesinde sınav uygulama ilke ve esaslarımızın üzerinden geçildi, sınavların daha standart ve güvenli bir şekilde yürütülmesi için fikir alışverişinde bulunuldu.

Şubat 2020

- **TED Ailesi olarak, Milli Eğitim Bakanlığı'nın koordinasyonunda, Türk Eğitim Vakfı ile birlikte, merkez üssü Elazığ'ın Sivrice ilçesi olan ve çevre illeri de etkileyen depremde etkilenen ailelerin çocuklarına eğitim bursu sağlamak için çalışmalara başlandı.**
- **12.02.2020 tarihinde Lokman Hekim Üniversitesi Rektörü Prof. Dr. Sayın Bülent Gümüşel, Üniversitemizi ziyaret ederek Rektörümüz Prof. Dr. Belgin Ayvaşık ve Rektör Yardımcımız Prof. Dr. Kemal Levend Parnas ile görüşmelerde bulundu.**
- **18.02.2020 tarihinde, 2020-2021 Erasmus+ öğrenci öğrenim ve staj hareketlilikleri için bilgilendirme toplantısı gerçekleştirildi.**
- **“Geleceğine Zemin Yarat” Öğrenci Proje Yarışması'nda Mimarlık Bölümü dördüncü sınıf öğrencilerimizden Ersan İlktan ve M. Nuri Terzi, finalist olarak ilk sekiz proje arasında yer aldı ve Ersan İlktan Jüri Özel Ödülü'nü kazandı.**

- **“Yanımdayız Elazığ” TED Yardım Kampanyası'na destek amaçlı TEDÜ Prof. Dr. Rüştü Yüce Spor Salonu’nda 25.02.2020 tarihinde Futsal maçı düzenlendi.**
- **TEDÜ ve TED İdari Kadroları arasında yapılan maç, FİFA Hakemi Ali Palabıyık yönetiminde gerçekleşti.**
- **2020-2021 yılı Erasmus+ öğrenim ve staj hareketliliğinden yararlanmak isteyen öğrenciler için 26.02.2020 tarihinde yapılacak Erasmus+ Dil Sınavı yapıldı.**
- **Ülkemizin savunma sektöründe faaliyet gösteren öncü yazılım firmalarından biri olan ve 2005 yılından itibaren CMMI Seviye-5 olgunluk seviyesi sertifikasına sahip MilSOFT Yazılım Teknolojileri A.Ş. ile TEDÜ arasında 28.02.2020 tarihinde iş birliği protokolü imzalandı.**

TEDÜ Rektörü Sayın Prof. Dr. H. Belgin AYVAŞIK ile MilSOFT Yazılım Teknolojileri A.Ş. Yönetim Kurulu Başkanı ve Genel Müdürü Sayın İsmail Başyigit’in taraflar adına imza attığı törende, her iki kurumdan ilgili temsilciler de hazır bulundu. İmzalanan protokol kapsamında projelere alanında uzman öğretim üyesi desteği, öğrenci stajı, ortak bilimsel seminer, kongre ve sosyal aktivitelerin planlaması ile lisansüstü programlara öğrenci teşviki konularında iş birliği hedeflendi.

- **TEDÜ, değişen ve gelişen konsepti ile 03.03.2020 tarihinde “WANTED Kariyer ve İş Fuarı” düzenleyerek, öğrencilerimizi ve mezunlarımızı Türkiye’nin önde gelen markaları ile fark yaratan bir ortamda buluşturdu.**

WanTED Kariyer ve İş Fuarı’nda öğrencilerimiz ve mezunlarımız, eş zamanlı düzenlenen kariyer derslerinde, workshoplarda ve fuar alanında sektörlerin önde gelen markaları ile iletişim kurma, firmaları ve sektörleri yakından tanıma, eğitimlerinin sektörde nasıl şekillendiği hakkında bilgi sahibi olma, firmaların bir parçası olmanın koşullarını öğrenme, kariyer ve staj imkânlarından haberdar olma fırsatı buldular. Aynı zamanda öğrencilerimiz ve mezunlarımız, görüşme odalarında markalarla iletişim kurdu, potansiyel oluşabilecek iş ve staj pozisyonları için firmalar tarafından gerçekleştirilen grup veya randevulu mülakatlara katıldı.

- **Kadın Tenis Takımımız, Türkiye Üniversitelerarası Spor Federasyonu'nun düzenlediği turnuvada 1. Lig’de şampiyon olarak Süper Lig’e çıkmaya hak kazandı.**
- **TEDU ART100 dersi öğrencileri, 7.03.2020 tarihinde Bilkent Konser Salonu’nda düzenlenen ‘Kadınlar Günü Konseri’ provasına izleyici olarak katıldı.**

Benjamin Yusupov'un avangard eseri "Viyola Tango Rock Concerto"nun solisti Danusha Waskiewicz, eser boyunca viyola ve elektro viyolasını değiştirerek çaldı. Ayarlanmış piyano, bandoneon, marimba, elektrogitar, arp gibi değişik enstrümanların takviyeli orkestra ile çalındığı eseri yine bestecinin kendisi Yusupov yönetti.

- **TEDÜ Mimarlık ve Tasarım Topluluğu tarafından düzenlenen Talks04, 10.03.2020 tarihinde Üniversitemiz Mimarlık Bölümü mezunu Melis Küçüktunç'un katılımıyla gerçekleşti.**

Melis Küçüktunç, öğrencilerimize, lisans eğitiminden sonra Londra Architectural Association Design Research Laboratory'de aldığı yüksek lisans eğitiminden, Londra'daki yaşamından profesyonel yaşamdaki deneyimlerinden bahsetti.

Nisan 2020

- **Eğitim Fakültesi Rehberlik ve Psikolojik Danışmanlık Bölümü Öğretim Üyemiz Dr. Kürşad Demirutku, BBC News Türkçe için YouTube üzerinden yayın yapan +90 Kanalına "Korona virüs sürecinde psikolojimiz: Bildiğimiz sosyal yaşamı yitirmiş durumdayız." konulu bir röportaj verdi.**

Korona öncesinden günümüze, Türkiye'de topluluk olarak içinde bulunduğumuz psikolojiyi anlamamıza yardımcı olan Dr. Demirutku, gündelik yaşam pratiğimiz, rutinlerimiz ve duygu durumlarımız değişse bile değişikliklere alışabilme süremizin tahmin edildiğinden daha kısa olduğunu belirtti.

- **TEDÜ Öğretme ve Öğrenme Merkezi (CTL) Öğrenci etkinliklerinden biri olan TEDÜ400 Seminerleri kapsamında, Öğretim Üyemiz Prof. Dr. Belgin Aydın ve Dr. İlknur Bayram'ın konuşmacı olarak yer aldığı "TEDÜ'de Uzaktan Eğitim: Akademisyen ve Öğrenci Görüşleri" konulu seminer 22.04.2020 tarihinde çevrimiçi olarak gerçekleştirildi.**
- **TEDÜ EduAction Topluluğumuz tarafından 23.04.1920 tarihinde Ulu Önderimiz Mustafa Kemal Atatürk'ün önderliğinde TBMM'nin açılışının 100. yılı kutlandı.**

EduAction Topluluğu instagram hesabı üzerinden yapılan "Türkiye Büyük Millet Meclisi'nin Açılışının 100. Yılı: Geçmişten Günümüze Çocuk" başlıklı canlı yayın Prof. Dr. Hakan Uzun Moderatörlüğünde gerçekleşti. Canlı yayın sırasında Prof. Dr. Temuçin Faik Ertan, "Atatürk ve Modern Türkiye Sürecinde Çocuk" başlıklı konuşmasını gerçekleştirirken, Dr. Öğretim Üyesi Begüm Serim Yıldız ise "Pandemide Çocuk Olmak" konulu canlı söyleşisini gerçekleştirdi.

- **İngiliz Dili ve Edebiyatı Bölümü Başkanımız Prof. Dr. Yusuf Eradam'ın ikinci şiir kitabı *Ahkâm Vakti Tohumları*'nda yer alan "Madımak Otu Çiçeği" ya da daha önce de ABD'de bir dünya şiir seçkisine**

alındığı zamanki başlığı ile “Sapana Taş” Arapçaya çevrildi ve dünyanın dev şairlerinin de bulunduğu “Poems for Life” (Hayat İçin Şiirler) isimli internet sitesine 17.09.2020’de alındı.

Mayıs 2020

- TEDÜ Öğretme ve Öğrenme Merkezi (CTL) Öğrenci etkinliklerinden biri olan TEDÜ400 Seminerleri kapsamında, ODTÜ Eğitim Fakültesi Öğretim Üyesi Prof. Dr. Oya Yerin Güneri'nin konuşmacı olarak yer aldığı "Yaşam Tasarımı" konulu seminer 6.05.2020 tarihinde çevrimiçi olarak gerçekleştirildi.
- TEDÜ Toplumsal Cinsiyet Çalışmaları Merkezi'nin, COVID-19 salgını dolayısıyla psiko-sosyal destek sunmak üzere kurulan TEDÜ CopeS çalışmasının bir parçası olarak hazırladığı "Kadına Yönelik Şiddet Bilgilendirme Formu" yayınlandı.
- TEDÜ İİBF Siyaset Bilimi ve Uluslararası İlişkiler Bölümü Öğretim Üyemiz Dr. Kerem Kılıçdaroğlu, Edgar Şar'ın konuğu olarak, Güney Doğu Asya ülkelerinin korona virüs salgınına nasıl yönettiğini, başarılı ve başarısız örnekleri, bölgesel ilişkilerin salgın sonrası geleceğini değerlendirdi.
- TEDÜ İİBF Siyaset Bilimi ve Uluslararası İlişkiler Bölümü Öğretim Üyemiz Dr. Emre Demir'in, korona virüs salgınının Çin iç siyasetine etkilerini ele aldığı “Korona virüsü, Çin Rüyası ve ÇKP'nin Geleceği” başlıklı yazısı Gazete Duvar'da yayınlandı.
- TEDÜ İİBF Siyaset Bilimi ve Uluslararası İlişkiler Bölümü Araştırma Görevlimiz Halil Can İnce'nin çevirisini yaptığı “Antik Pers'ten Pandemiye Balkonun Tarihçesi” başlıklı yazı “zitlarmecmuasi.com”da yayınlandı.
- TEDÜ Öğretme ve Öğrenme Merkezi (CTL) ve TEDÜ Ayşe Ilıcak Kütüphanesi iş birliği ile 14.05.2020 tarihinde Duygu Paçalı'nın konuşmacı olarak yer aldığı "Wiley Yazar Semineri: Uluslararası Akademik Dergilerde Yayın Yapmak" başlıklı öğretim üyesi semineri çevrimiçi olarak gerçekleştirildi.

Temmuz 2020

- TEDÜ Tanıtım Günleri, 13 - 27.07.2020 tarihleri arasında çevrimiçi olarak, 27 Temmuz - 14 Ağustos 2020 tarihleri arasında hem çevrimiçi hem de yüz yüze şeklinde kampüsümüzde gerçekleştirildi.

“TEDÜ Tanıtım Günleri - 2020” etkinliği çerçevesinde aday öğrenciler ve veliler öğretim üyelerimizden ve tanıtım ekibimizden meslekler, bölümler ve Üniversitemiz hakkında bilgi aldı, tanıtım ekibimiz rehberliğinde Kampüs turlarına katıldılar.

- 15 Temmuz Demokrasi ve Milli Günü Birlik Günü dolayısıyla, Anma Programı ve Video Sunumları etkinliği çerçevesinde Prof. Dr. Sayın Nebi Sümer, "Demokrasinin Psikolojik Temelleri" konulu sunum gerçekleştirdi.
- İİBF İşletme Bölümü 4. Sınıf Öğrencimiz Batuhan Tarık Ertüzün, BA402 dersi kapsamında Dr. Öğretim Üyesi Zafer Yılmaz ile yazdığı bitirme tezini "20. Uluslararası Ekonometri, Yöneylem Araştırması ve İstatistik Sempozyumu" kapsamında sundu.
- İİBF İşletme Bölümü Başkanımız Doç. Dr. İbrahim Ünalı, Akıllı Para Programı'nda ekonomik görünümü değerlendirdi.
- İİBF İşletme Bölümü Öğretim Üyemiz Dr. Öğr. Üyesi Burze Yaşar, Erasmus+ programı kapsamında, ESSEC Business School, Social Impact Awards ve İstasyonTEDÜ iş birliğinde yürütülen Incubators 4 Change Projesi'nin Kick-Off Toplantısı'na katıldı.

Ağustos 2020

- TEDÜ Rektörlüğü ile İlkokul Öğretmenleri Sağlık ve Sosyal Yardım Sandığı (İLKSAN) arasında, İLKSAN üyelerinin kişisel, mesleki ve yönetsel niteliklerinin geliştirilmesi konusunda bir iş birliği protokolü imzalandı.

Protokol çerçevesinde, İLKSAN üyesi ilkökul öğretmenlerine daha üst düzeyde eğitim fırsatları sağlanacak. Protokolü, TEDÜ Rektörü Prof. Dr. H. Belgin Ayvaşık ile İLKSAN Genel Müdürü Mintez Şimşek birlikte imzaladı. Protokol kapsamında, İLKSAN üyelerinin TEDÜ Lisansüstü Programlar Enstitüsü Eğitim Kurumları İşletmeciliği Tezsiz Yüksek Lisans Programı'ndan belirli kontenjanlar çerçevesinde ve indirimli olarak yararlanması ve iş birliğinin gelecek yıllarda diğer yüksek lisans programları ve sertifika programları doğrultusunda yaygınlaştırılması hükme bağlandı. Diğer taraftan, protokol kapsamında TEDÜ personelinin İLKSAN'a ait sosyal tesislerden yararlanması öngörüldü.

Eylül 2020

- TÜBİTAK tarafından "Döner Kanat ve Sabit Kanat" kategorilerinde düzenlenen ve 200 takımın yarıştığı "5'inci Uluslararası İnsansız Hava Araçları Yarışması"na Makine Mühendisliği Öğretim Üyemiz Dr. Kutluk Bilge Arıkan'ın danışmanlığında katılan AeroTED İHA Takımımız, Sabit Kanat dalında 83.5 gibi yüksek bir puanla kendi kategorisinde 8. olarak finale kaldı!
- TEDÜ İİBF Ekonomi Bölümü Öğretim Üyemiz Prof. Dr. Ayça Tekin Kuru ve M. Aykut Attar'ın "Ülkelerin sosyal mesafe kurallarına uyumları ölçülebilir mi?" başlıklı yazısı sarkaç.org'da yayınlandı.

TEDÜ İngiliz Dili ve Edebiyatı Bölümü Başkanımız Prof. Dr. Yusuf Eradam'ın 2010-2011 Tiyatro Sezonu'nda Ankara Devlet Tiyatroları'nda kapalı gişe oynayan ve Ankara Sanat Kurumu 2011 "Yılın En İyi Çevirisi" ödülünü alan Martin McDonagh'nın yazdığı *Yastık Adam (The Pillowman)* adlı oyun, bu sezonda Antalya Devlet Tiyatrosu ve İstanbul'daki N Prodüksiyon tarafından sahnelenecek. Yusuf Eradam, daha önce tüm salgın geçene ve tiyatrolar kendilerini toparlayana dek özellikle genç ve bütçesiz tiyatrolarımızdan bu oyunun çevirmen telifini almayacağını tiyatro camiasına duyurmuştu.

- **Lisansüstü Programlar Enstitüsü'ne bağlı, Psikoloji Ana Bilim Dalı bünyesinde açılması için başvuruda bulunan Klinik Psikoloji Doktora Programı (İngilizce) önerisi, Yüksek Öğrenim Yürütme Kurulu'nca uygun bulundu ve Üniversitemizin ilk doktora programı yaşama geçti.**
- **TEDÜ İngiliz Dili ve Edebiyatı Bölümü Başkanımız Prof. Dr. Yusuf Eradam, 120 yıldır üç ciltlik şiirleri unutulmuş, unutturulmuş ve 1812-1892 yılları arasında İngiltere'nin Fordham köyünde yaşamış ve yoksulluk içinde ölmüş James Reynolds Withers isimli şairin sonu dışında yaşam öykülerindeki benzerliklerden de etkilenerek yapıtlarını çevirmeyi önerdiği İş Kültür Yayınları söz konusu şiirleri Hasan Ali Yücel klasikler dizisinde yayınlamayı uygun gördü ve anlaşma imzalandı. Osmanlıyı kurtarma bonolarına bütün parasını yatırıp iflas eden ve 5 kolera salgını atlatmış Withers'ın şiirlerini Prof. Dr. Yusuf Eradam, çevirmeye ve şair hakkında bir makaleye de başladı.**
- **AeroTED Sabit Kanatlı İHA Takımımız, TEKNOFEST Havacılık, Uzay ve Teknoloji Festivali kapsamında Gaziantep Alleben Göleti'nde 15-20 Eylül 2020 tarihleri arasında gerçekleştirilen "5. Uluslararası İnsansız Hava Araçları Yarışması" finallerine katıldı.**

AeroTED Takımımızın hava aracı Te.D-06, yarışmanın ilk günü teknik kontrollerden başarıyla geçti, sonrasında göreve özel hazırlık süreci ve test uçuşları başladı. Bu süreçte yaşanan aksilikler ile uçağımızda ciddi sorunlar meydana geldi ve denemeler aksadı. Sorunların giderilmesi ile yarışmanın son günü ilk görevi yerine getirmek üzere piste çıkıldı ve üç uçuş gerçekleştirildi. İlk turu başarı ile tamamlayan uçağımız, ikinci turda kural ihlali yaparak sıralama dışında kaldı ancak sağlam bir şekilde yere inişini gerçekleştirdi. Uçuş sonunda TÜBİTAK Başkanı Prof. Dr. Hasan Mandal uçağımıza ilgi gösterdi ve Te.D-06'nın uçuşunu gerçekleştirdi.

- **En Yeni TEDÜ'lü Uyum Programı'20, 23-24.09.2020 tarihlerinde çevrimiçi olarak gerçekleştirildi.**

En Yeni TEDÜ'lüler programının ilk günü mentörleriyle bir araya geldi ve Uyum Programı, Rektör Yardımcılarımız Prof. Dr. Oya Güneri ve Prof. Dr. Kemal Levend Parnas, Rektörümüz Prof. Dr. Belgin Ayvaşık ve Mütevelli Heyet Başkanımız Selçuk Pehlivanoğlu'nun konuşmalarıyla başladı. Sonrasında En Yeni TEDÜ'lüler dekanları ve bölüm başkanları ile buluşarak fakülte ve bölümleriyle ilgili detaylı bilgi

edindi. Uyum Programı'nın ilk günü Radyo TEDÜ tarafından gerçekleştirilen “Mentör Hattı” programıyla son buldu.

En Yeni TEDÜ'lüler, Uyum Programı'nın ikinci gününe idari birimlerimizin tanıtım sunumlarıyla başladı. Öğrencilerimiz, Üniversite'de öğrenim gördükleri süre içerisinde kendilerine destek olacak idari birimleri tanıdı.

Sonrasında TEDÜ Öğrenci Aktiviteleri Ofisi, Öğrenci Konseyi, Öğrenci Toplulukları, Uluslararası Öğrenci Birlikleri, Bilim Projesi Takımları, Spor Takımları ve Radyo TEDÜ ile bir araya gelerek detaylı bilgi edindi. Uyum Programı, Radyo TEDÜ ve Tiyatro Topluluğu tarafından düzenlenen “Mizah programı: Oynar Tansiyon” ile son buldu.

Ekim 2020

- **TEDÜ Öğretme ve Öğrenme Merkezi (CTL) Öğrenci etkinliklerinden biri olan TEDÜ400 Seminerleri kapsamında, TEDÜ EduAction Topluluğu ve SDSN Öğrenci Birliği, 11 Ekim Dünya Kız Çocukları Günü'ne özel 12.10.2020 tarihinde bir etkinlik düzenledi.**

Erken yaşta evlendirilerek eğitim hakkı elinden alınan çeşitli sosyal, sağlık ve psikolojik sorunlar yaşayan kız çocuklarını konu alan “Kız Çocuklarını Anlamak” adlı seminere, *UNFPA Program Koordinatörü Dr. Gökhan Yıldırımkaaya* ve *Sosyal Hizmet Uzmanı Emrah Kırımsoy* konuşmacı olarak katıldı.

Dr. Gökhan Yıldırımkaaya, çocuk yaşta erken ve zorla evliliklerin sağlık yönünden risk ve olumsuz sonuçlarından bahsederken; Sosyal Hizmet Uzmanı Emrah Kırımsoy, erken yaşta evlendirilerek eğitim hakkı elinden alınan kız çocuklarının yaşadığı çeşitli psikolojik ve sosyal sorunları ele aldı.

Konuşmacılar sunumlarında kız çocuklarına karşı ayrımcı tutum davranışların ve çocuk yaşta, erken ve zorla evliliklerin önlenmesinde eğitimcilere büyük rol düştüğünün altını çizdi. Geniş katılım sağlanan etkinlik, soru-cevap bölümü ile son buldu.

- **TEDÜ Öğretme ve Öğrenme Merkezi (CTL) Öğrenci etkinliklerinden biri olan TEDÜ400 Seminerleri kapsamında, 14.10.2020 tarihinde Boğaziçi Üniversitesi'nden İnanç Ayar'ın konuşmacı olarak yer aldığı “Fikirden Eyleme Geçiş” konulu çevrimiçi seminer gerçekleştirildi.**

Düzenlenen seminerde kitaplardan beslenerek, yönetim bilimleri, felsefe ve sanattan yola çıkarak bu çatışmanın üstesinden nasıl gelebileceği üzerine konuşuldu.

- **Eğitim Fakültesi tarafından 26.10.2020 tarihinde “LAD Projesi Deneyimi Paylaşımı: Matematik Ders Kitaplarında Değerler” başlıklı seminer çevrimiçi olarak gerçekleştirildi.**

ATİD Proje Uzmanı Seda Damla Yücel'in LAD hakkında bilgi vermesiyle başlayan toplantı, bu destekten faydalanan Matematik ve Fen Bilimleri Eğitimi Bölümü 3. sınıf öğrencimiz Kübra İler ve Rehberlik ve Psikolojik Danışmanlık Bölümü 3. sınıf öğrencimiz Melike Neşeli'nin danışmanları Dr. Öğr. Üyesi Zerrin Toker ile birlikte çalıştıkları "Matematik Öğretiminde Değerler Eğitimi" isimli çalışmalarını hakkında verdikleri bilgilerle devam etti.

- **TEDÜ Rektörü Prof. Dr. Sn. Belgin Ayvaşık önderliğindeki TEDÜ Heyeti, 2020-2021 Eğitim-Öğretim Yılı'nın başlangıcı ve Cumhuriyetimizin kuruluşunun 97. yılını kutlamak amacıyla 27.10.2020 tarihinde Anıtkabir'e resmi törenle ziyaret gerçekleştirdi.**

Mozoleye çelenk takdimi ve Ulu Önder Gazi Mustafa Kemal Atatürk'e saygı duruşu sonrasında Rektörümüz Prof. Dr. Sn. Belgin Ayvaşık, Anıtkabir Özel Defteri'ne TEDÜ mensupları adına Ulu Önderimize saygı, özlem ve minnetle şükranlarını sundu.

Kasım 2020

- **TEDÜ Siyaset Bilimi ve Uluslararası İlişkiler Bölümü tarafından düzenlenen "Diplomacy Talks" serisi kapsamında, Costa Rica cumhuriyeti büyükelçisi H.E. Mr. Gustavo Campos Fallas'ın konuşmacı olarak yer aldığı 'Costa Rica: A trailblazer International Actor with a Holistic Approach. National and Foreign Policies, a small country with a huge vision' başlıklı seminer çevrimiçi olarak gerçekleştirildi.**

İstanbul Büyükşehir Belediyesi Kültür Varlıkları Daire Başkanlığı tarafından düzenlenen "Theodosius Limanı Arkeolojik Alanı Mimari Proje Yarışması"nda; Üniversitemiz Mimarlık Fakültesi Öğretim Üyesi Dr. Seray Türkay Coşkun, Saat Ücretli Öğretim Görevlimiz Esatcan Coşkun, mezun öğrencimiz Gökçe Naz Soysal (TEDÜ'19) ve Araştırma Görevlimiz Çağrım Koçer (TEDÜ'16) ile Eren Başak, Doğuşcan Aladağ, Zeynep Eraydın, Funda Baş Bütüner, A. Güliz Bilgin Altınöz, Elifnaz Durusoy Özmen, Özgün Özçakar, Metin Başaran 2.lık ödülüne layık görüldü.

- **Ebediyete intikal edişinin 82. yıl dönümünde, Ulu Önderimiz Mustafa Kemal Atatürk Üniversitemizde düzenlenen törenle anıldı.**

Pandemi koşullarına uygun olarak düzenlenen tören, Rektörümüz Prof. Dr. Belgin Ayvaşık, Rektör Yardımcılarımız Prof. Dr. Kemal Levend Parnas ve Prof. Dr. Oya Güneri, akademisyenlerimiz ve idari kadromuzun katılımıyla gerçekleştirildi.

09.05'te saygı duruşu ve İstiklal Marşı'nın okunmasıyla başlayan tören, Rektörümüz Prof. Dr. Belgin Ayvaşık Atatürk büstüne çelenk koyması ve mensuplarımızın büste çiçekler bırakarak saygılarını sunması ile devam etti.

- TEDÜ Öğretme ve Öğrenme Merkezi (CTL) Öğrenci etkinliklerinden biri olan TEDÜ400 Seminerleri kapsamında, 18.11.2020 tarihinde Ahmet Yerlikaya'nın konuşmacı olarak yer aldığı "Acaba Bir Çocuğun İçine Ateş Düşer mi?" konulu seminer çevrimiçi olarak gerçekleştirildi.
- TEDÜ Eğitim Fakültesi ve EduAction Topluluğu tarafından 24 Kasım Öğretmenler Günü Programı düzenlendi.

Düzenlenen etkinlikler kapsamında, 23.11.2020 Pazartesi günü Anıtkabir Ziyareti gerçekleştirildi. Tören, TEDÜ Eğitim Fakültesi Dekanı Prof. Dr. Yüksel Kavak, Eğitim Fakültesi Öğretim Üyeleri, Araştırma Görevlileri ve EduAction Öğrenci Topluluğu üyelerinin katılımlarıyla gerçekleşti. Heyet, Başöğretmenimiz Mustafa Kemal Atatürk'ün mozolesine çelenk ve karanfiller bırakarak, saygı duruşunda bulundu. Tören, Anıtkabir Şeref Defteri'nin imzalanması ile son buldu. 24.11.2020 günü, Dr. Öğr. Üyesi Çağla Öneren Şendil moderatörlüğünde Prof. Dr. Ayşe Yüksel ile "Atatürk'ün İzinde Hem Görevli Hem Gönüllü: Kendi Yaşam Örneğim" başlıklı çevrimiçi seminer gerçekleştirildi. 25.11.2020 günü ise Ar. Gör. Ayşegül Aracı İyiyaydın moderatörlüğünde Gözde Özer, İmraniye Demir Karakoç, Nagehan Öztürk, Özden Özlem Karagöl ile "Zor Zamanlarda Öğretmen Olmak" başlıklı çevrimiçi panelde bir araya gelindi.

- Toplumsal Cinsiyet Çalışmaları Merkezimiz tarafından Kadına Yönelik Şiddetle Mücadele Günü kapsamında, 26.11.2020 tarihinde Ankara Üniversitesi'nden Prof. Dr. Sn. Gülriz Uygur'un konuşmacı olarak yer aldığı, "Kadınların Adalete Erişim Engelleri ve İstanbul Sözleşmesi" başlıklı seminer çevrimiçi olarak gerçekleştirildi.
- TEDÜ Mimarlık Fakültesi Yayınları tarafından Mart 2020 tarihinde yayınlanan BAUHAUS_100+TR derleme kitabı için 26.11.2020 tarihinde Kitap Tanıtımı ve Yazarlarla Söyleşi etkinliği çevrimiçi olarak gerçekleştirildi.

Aralık 2020

- SU Gender (Sabancı Üniversitesi Toplumsal Cinsiyet ve Kadın Çalışmaları Mükemmeliyet Merkezi) tarafından 5.12.2020'de düzenlenen 'Şirin Tekeli Ödülleri' sahiplerini buldu. Öğretim Üyemiz Dr. Öğr. Üyesi Gülçin Con Wright'ın, 'Understanding the Experiences of Women as Grandmothers in Later Life in Turkey' başlıklı araştırma önerisi 'Araştırma Teşvik Ödülü'ne layık görüldü.

Geleceği tasarlayacak öğrencileri sürdürülebilir enerji, teknoloji, inovasyon ve mühendislik alanlarında geliştirmeyi hedefleyen Shell Eco-marathon, bu yıl ilk kez "Pitch the Future" başlığıyla online olarak tüm dünyadan öğrencilerin katılımıyla gerçekleşti. Öğrencilerin, inovatif fikirler üretmelerini hedefleyen yarışmada gerçek dünyadaki enerji sorunlarına çözüm üretmeleri için dünyanın dört bir yanından üniversite ve lise takımları online olarak bir araya geldi.

- Üniversitemiz AlecTED Takımı, ‘Araçlardaki Karbon Emisyonlarının İzlenmesi ve Azaltılması’ kategorisinde Avrupa 1.'si olduktan sonra yarışmanın dünya finalinde ilgi çekici projeleriyle ‘Colin Furze Mucit Özel Ödülü’ne layık görüldü.
- TEDÜ Endüstri Mühendisliği Bölümü Dr. Öğretim Üyesi Vedat Bayram, Avrupa Komisyonu Horizon 2020 Marie Skłodowska-Curie Bireysel Bursu'na yaptığı proje başvurusundaki başarısından dolayı prestijli "Seal of Excellence" ödülünü kazandı.
- İİBF İşletme Bölümü Öğretim Üyemiz Dr. Öğr. Üyesi Zafer Yılmaz'ın proje yürütücülüğünü yaptığı “Energy Usage and Green Public Transportation in Future Smart Cities: An Innovative Teaching Program for Students, Stakeholders and Entrepreneurs” isimli proje, “Erasmus+ Ana Eylem 2 Yükseköğretim Alanı Stratejik Ortaklıklar (KA203) kapsamında desteklenmeye layık görüldü.
- TEDÜ Öğretme ve Öğrenme Merkezi (CTL) Öğrenci etkinliklerinden biri olan TEDÜ400 Seminerleri kapsamında, 17.12.2020 tarihinde BM Mülteciler Yüksek Komiserliği Ankara Saha Ofisi Müdürü Akif Atlı'nın konuşmacı olarak yer aldığı ‘Refugees / Guests: Our Brothers & Our Differences’ başlıklı seminer çevrimiçi olarak gerçekleştirildi.
- TEDÜ EduAction Öğrenci Topluluğu ve Engelsiz TEDÜ Birimi tarafından 19.12.2020 tarihinde “Eğitimde Engelleri Aşmak” atölyelerinin üçüncüsü çevrimiçi olarak düzenlendi.
- TEDÜ Öğretme ve Öğrenme Merkezi (CTL) Öğrenci etkinliklerinden biri olan TEDÜ400 Seminerleri kapsamında, TEDÜ İşletme bölümü iş birliği ile 25.12.2020 tarihinde, Sports International Genel Müdürü Hakan Öztürk tarafından “Hizmet Sektörü Pandemiden Nasıl Etkilendi?” başlıklı seminer çevrimiçi olarak gerçekleştirildi.
- TEDÜ Öğretme ve Öğrenme Merkezi (CTL) Öğrenci etkinliklerinden biri olan TEDÜ400 Seminerleri kapsamında, TEDÜ Toplumsal Cinsiyet Çalışmaları Merkezi tarafından, 28.12.2020 tarihinde Dr. Öğr. Üyesi Selin Akyüz'ün konuşmacı olarak yer aldığı “Erkekler Şiddetle Yüzleşiyor (mu)” başlıklı seminer çevrimiçi olarak gerçekleştirildi.

6 EKLER

6.1 EK 1: AÇILAN DERSLER

Tablo 62. Açılan Dersler

Semester	Name	Section	Cr	Lecturer	# of Students	Successfull	Unsuccessfull	Conditional	Withdrawn	Average
2019-2	Statistical Inference Methods with Appli	ADA 423_01	3	Aykut Şen (S)	1	1	0	0	0	3,5
2019-2	Introduction to Architectural Design	ARCH 102_01	6	Gökhan Kınayoğlu Afet Derin İnan Çınar Seray Türkay Coşkun	30	27	1	2	0	2,67
2019-2	Introduction to Architectural Design	ARCH 102_02	6	Seray Türkay Coşkun Gökhan Kınayoğlu	28	20	1	7	0	2,63
2019-2	Introduction to Architectural Design	ARCH 102_03	6	Seray Türkay Coşkun Gökhan Kınayoğlu	13	8	1	4	0	1,92
2019-2	Architectural Communication Tech II	ARCH 112_01	3	Seray Türkay Coşkun Afet Derin İnan Çınar	44	30	2	12	0	2,22
2019-2	Architectural Communication Tech II	ARCH 112_02	3	Seray Türkay Coşkun Afet Derin İnan Çınar	31	21	2	8	0	2,35
2019-2	Architectural Design II	ARCH 202_01	6	Cem Korkmaz (S) Sinem Çınar Kalenderoğlu (S) Mehmet Ziya İmren (S) Bilge İmamoğlu Başak Uçar Kırmızıgül	20	16	0	4	0	2,63
2019-2	Architectural Design II	ARCH 202_02	6	Mehmet Ziya İmren (S) Sinem Çınar Kalenderoğlu (S) Cem Korkmaz (S) Bilge İmamoğlu Başak Uçar Kırmızıgül	15	13	0	2	0	3,07
2019-2	Architectural Design II	ARCH 202_03	6	Cem Korkmaz (S) Sinem Çınar Kalenderoğlu (S) Mehmet Ziya İmren (S) Bilge İmamoğlu Başak Uçar Kırmızıgül	15	12	0	3	0	2,67
2019-2	Architectural Design II	ARCH 202_04	6	Cem Korkmaz (S) Sinem Çınar Kalenderoğlu (S) Mehmet Ziya İmren (S) Bilge İmamoğlu Başak Uçar Kırmızıgül	20	19	0	1	0	3,13
2019-2	Architectural Design II	ARCH 202_05	6	Mehmet Ziya İmren (S) Sinem Çınar Kalenderoğlu (S) Cem Korkmaz (S) Bilge İmamoğlu Başak Uçar Kırmızıgül	8	8	0	0	0	3,25

Semester	Name	Section	Cr	Lecturer	# of Students	Successful	Unsuccessful	Conditional	Withdrawn	Average
2019-2	History of Architecture II	ARCH 222_01	2	Azize Elif Yabacı	78	65	4	7	2	2,76
2019-2	Architectural Design IV	ARCH 302_01	6	Ferit Can Aker (S) Onur Yüncü Onur Özkoç (S) Namık Günay Erkal Esatcan Coşkun (S) Azize Elif Yabacı	16	15	0	0	1	3,3
2019-2	Architectural Design IV	ARCH 302_02	6	Ferit Can Aker (S) Onur Özkoç (S) Esatcan Coşkun (S) Namık Günay Erkal Onur Yüncü Azize Elif Yabacı	17	17	0	0	0	3,29
2019-2	Architectural Design IV	ARCH 302_03	6	Onur Özkoç (S) Ferit Can Aker (S) Onur Yüncü Namık Günay Erkal Esatcan Coşkun (S) Azize Elif Yabacı	16	16	0	0	0	3,41
2019-2	Architectural Design IV	ARCH 302_04	6	Esatcan Coşkun (S) Ferit Can Aker (S) Namık Günay Erkal Onur Özkoç (S) Onur Yüncü Azize Elif Yabacı	12	12	0	0	0	3,42
2019-2	Architectural Design IV	ARCH 302_05	6	Esatcan Coşkun (S) Namık Günay Erkal Onur Özkoç (S) Ferit Can Aker (S) Onur Yüncü Azize Elif Yabacı	7	7	0	0	0	3,43
2019-2	Architectural Design IV	ARCH 302_06	6	Ferit Can Aker (S) Onur Özkoç (S) Esatcan Coşkun (S) Namık Günay Erkal Onur Yüncü Azize Elif Yabacı	7	7	0	0	0	3,36
2019-2	Techniques of Architectural Photography	ARCH 312_01	3	Duygu Tüntaş Karaman	22	22	0	0	0	3,66
2019-2	Issues in Contemporary Architecture	ARCH 322_01	3	Berin Fatma Gür	15	14	1	0	0	3,53
2019-2	Modern Architecture in Turkey	ARCH 326_01	3	Bilge İmamoğlu	18	17	0	0	1	3,85
2019-2	Building Technologies in Architecture	ARCH 372_01	3	Heves Beşeli Özkoç	67	66	0	1	0	3,25
2019-2	Building Technologies in Architecture	ARCH372-O_01	3	Heves Beşeli Özkoç	9	9	0	0	0	3,56
2019-2	Summer Practice I_Construction Site	ARCH 399_01	0	Heves Beşeli Özkoç	9	8	0	0	1	0
2019-2	Architectural Design VI	ARCH 402_01	6	Evren Başbuğ (S) Duygu Tüntaş Karaman Heves Beşeli Özkoç Berin Fatma Gür	12	11	0	1	0	3,58
2019-2	Architectural Design VI	ARCH 402_02	6	Evren Başbuğ (S) Duygu Tüntaş Karaman Heves Beşeli Özkoç Berin Fatma Gür	12	12	0	0	0	3,25



Semester	Name	Section	Cr	Lecturer	# of Students	Successful	Unsuccessful	Conditional	Withdrawn	Average
2019-2	Architectural Design VI	ARCH 402_03	6	Duygu Tüntaş Karaman Evren Başbuğ (S) Heves Beşeli Özkoç Berin Fatma Gür	10	9	0	1	0	2,8
2019-2	Architectural Design VI	ARCH 402_04	6	Evren Başbuğ (S) Duygu Tüntaş Karaman Heves Beşeli Özkoç Berin Fatma Gür	12	12	0	0	0	3,38
2019-2	Mediascapes: Communication Models in Dig	ARCH 432_01	3	Başak Uçar Kırmızıgül	28	28	0	0	0	3,63
2019-2	Parametric Design Thinking	ARCH 434_01	3	Gökhan Kınayoğlu	14	14	0	0	0	3,29
2019-2	Profession and Practice	ARCH 462_01	1	Onur Yüncü	46	44	0	2	0	3,18
2019-2	Construction and Management	ARCH 464_01	3	Onur Yüncü	0	0	0	0	0	0
2019-2	Architecture of Urban Form Through Histo	ARCH 484_01	3	Namık Günay Erkal	20	19	0	0	1	3,68
2019-2	Summer Practice II_Architectural Office	ARCH 499_01	0	Heves Beşeli Özkoç	0	0	0	0	0	0
2019-2	Visual Arts and Aesthetics	ART 100_01	3	Burcu Asena Salman	41	32	7	1	1	2,98
2019-2	Visual Arts and Aesthetics	ART 100_02	3	Burcu Asena Salman	41	36	2	2	1	3,44
2019-2	Visual Arts and Aesthetics	ART 100_03	3	Burcu Asena Salman	39	29	7	3	0	2,92
2019-2	Visual Arts and Aesthetics	ART 100_04	3	Burcu Asena Salman	18	14	2	2	0	3,22
2019-2	Drama	ART 104_01	3	Mustafa Onur Duman (S)	27	19	4	0	4	2,87
2019-2	Drama	ART 104_02	3	Mustafa Onur Duman (S)	18	18	0	0	0	3,53
2019-2	Introduction to Art	ART 110_01	3	Burcu Asena Salman	15	14	1	0	0	3,33
2019-2	Introduction to Film Analysis	ART 130_01	3	Hüseyin Kurtuluş Özgen (S)	29	29	0	0	0	4
2019-2	Introduction to Film Analysis	ART 130_02	3	Hüseyin Kurtuluş Özgen (S)	33	33	0	0	0	4
2019-2	Introduction to Film Analysis	ART 130_03	3	Hüseyin Kurtuluş Özgen (S)	31	30	0	0	1	3,98
2019-2	Introduction to Film Analysis	ART 130_04	3	Erdem Murat Çelikler (S)	26	25	1	0	0	3,46
2019-2	Introduction to Film Analysis	ART 130_05	3	Erdem Murat Çelikler (S)	30	30	0	0	0	3,67
2019-2	Introduction to Film Analysis	ART 130_06	3	Erdem Murat Çelikler (S)	33	33	0	0	0	3,86
2019-2	Introduction to Business and Entrepreneur	BA 110_01	3	Mina Boybeyi (S)	32	25	1	6	0	2,58
2019-2	Introduction to Business and Entrepreneur	BA 110_02	3	Aslıhan Salih	28	24	0	2	2	3,1
2019-2	Management Science	BA 202_01	3	Zafer Yılmaz	28	28	0	0	0	3,11
2019-2	Management Science	BA 202_02	3	Zafer Yılmaz	20	16	1	0	3	3,18
2019-2	Financial Accounting	BA 203_01	3	Ayşe Ece Ungan (S)	26	18	1	5	2	2,4



Semester	Name	Section	Cr	Lecturer	# of Students	Successfull	Unsuccessfull	Conditional	Withdrawn	Average
2019-2	Organizational Behavior	BA 204_01	3	Can Armutlu	30	29	0	0	1	3,79
2019-2	Organizational Behavior	BA 204_02	3	Can Armutlu	35	33	1	0	1	3,69
2019-2	Organizational Behavior	BA 204_03	3	Can Armutlu	31	30	0	1	0	3,82
2019-2	Fundamentals of Entrepreneurship	BA 220_01	3	Burze Yaşar	16	14	0	0	2	3,46
2019-2	Summer Practice I	BA 300_01	1	Aras Alkış	2	1	0	0	1	4
2019-2	Principles of Marketing	BA 301_01	3	Aras Alkış	40	40	0	0	0	3,61
2019-2	Business Law	BA 302_01	3	Şebnem Akipek Öcal	28	26	0	1	1	3,15
2019-2	Corporate Finance	BA 304_01	3	Işıl Sevilay Yılmaz	37	35	0	1	1	2,92
2019-2	Summer Practice II	BA 400_01	1	Aras Alkış	2	2	0	0	0	4
2019-2	Summer Practice	BA 400_O_01	1	Aras Alkış	2	2	0	0	0	3,5
2019-2	Research Methods	BA 401_01	3	Aras Alkış	14	14	0	0	0	3,11
2019-2	Graduation Paper and Seminar	BA 402_01	3	İbrahim Ünalmiş	0	0	0	0	0	0
2019-2	Graduation Paper and Seminar	BA 402_O_01	3	Demir Kılıç Arslantürk (S)	22	22	0	0	0	3,84
2019-2	Independent Research	BA 410_01	3	Zafer Yılmaz	6	6	0	0	0	3,67
2019-2	Investment Analysis	BA 424_01	3	İbrahim Ünalmiş	6	6	0	0	0	3,25
2019-2	Global Economic and Financial Analysis	BA 427_01	3	İbrahim Ünalmiş	40	37	0	2	1	3,56
2019-2	Managing and Leading	BA 452_01	3	Dilanur Türer Çetin (S)	34	34	0	0	0	3,54
2019-2	New Product Development	BA 462_01	3	Aras Alkış	18	18	0	0	0	3,42
2019-2	Brand Management	BA 464_01	3	Aras Alkış	43	43	0	0	0	3,69
2019-2	Supply Chain Management	BA 472_01	3	Zafer Yılmaz	11	11	0	0	0	3,55
2019-2	Life Sciences	BIO 101_01	3	Evrin Zeybek (S)	47	43	0	4	0	3,4
2019-2	Life Sciences	BIO 101_02	3	Evrin Zeybek (S)	41	33	3	4	1	2,86
2019-2	Life Sciences	BIO 101_03	3	Evrin Zeybek (S)	64	59	1	3	1	3,25
2019-2	Introduction to Modern Biology	BIO 110_01	3	Pelin Mutlu (S)	58	56	0	1	1	3,88
2019-2	Introduction to Modern Biology	BIO 110_02	3	Gözde Ünsoy (S)	63	60	2	1	0	3,79
2019-2	Computer Aided Technical Drawing	CE 200_01	2	Oktay Baş (S)	12	9	3	0	0	2,63
2019-2	Engineering Mechanics I	CE 211_01	3	Rıza Secer Orkun Keskin	12	8	1	3	0	1,79
2019-2	Engineering Mechanics II	CE 212_01	3	Rıza Secer Orkun Keskin	41	6	0	35	0	1,4
2019-2	Introduction to Mechanics of Materials	CE 214_01	4	Özkan Kale	18	6	3	9	0	1,39
2019-2	Fluid Mechanics	CE 232_01	3	Aslı Numanoğlu Genç	34	34	0	0	0	3,1
2019-2	Fundamentals of Steel Design	CE 312_01	3	Özkan Kale	23	3	5	6	9	1,04
2019-2	Fundamentals of Steel Design	CE 312_02	3	Özkan Kale	21	8	4	7	2	1,47



Semester	Name	Section	Cr	Lecturer	# of Students	Successful	Unsuccessful	Conditional	Withdrawn	Average
2019-2	Reinforced Concrete Fundamentals	CE 314_01	3	Rıza Secer Orkun Keskin	24	9	2	13	0	1,65
2019-2	Reinforced Concrete Fundamentals	CE 314_02	3	Erdem Canbay (S)	24	16	0	7	1	2,39
2019-2	Water Resources Engineering	CE 332_01	3	Mehmet Ali Kökpınar	27	23	0	3	1	3,12
2019-2	Soil Mechanics	CE 341_01	4	Cem Akgüner	17	17	0	0	0	3,32
2019-2	Foundation Engineering I	CE 342_01	3	Cem Akgüner	19	19	0	0	0	4
2019-2	Civil Engineering Design	CE 410_01	3	Mehmet Ali Kökpınar	1	1	0	0	0	3,5
2019-2	Reinforced Concrete Structures	CE 411_01	3	Güney Özcebe	2	2	0	0	0	3,75
2019-2	Integrated Coastal Zone Management	CE 436_01	3	Aslı Numanoğlu Genç	12	11	0	0	1	3,86
2019-2	Practical Aspects of Const.Management	CE 452_01	3	Can Baran Aktaş	8	8	0	0	0	3,5
2019-2	Cross National Perspectives On Women#s M	CIT 226_01	3	Selin Akyüz Tursun (S)	35	35	0	0	0	3,27
2019-2	Civic Involvement	CIT 301_01	3	Bezen Coşkun (S)	37	36	0	1	0	3,82
2019-2	Civic Involvement	CIT 301_02	3	Bezen Coşkun (S)	35	35	0	0	0	3,89
2019-2	Understanding Social Innovation - Concep	CIT 302_01	3	Berivan Eliş Türkmen Sinem Güravşar Gökçe	10	8	0	2	0	2,8
2019-2	Gender and Media	CIT 324_01	3	Petra Cafnik Uludağ (S)	36	35	0	1	0	3,6
2019-2	Gender and Media	CIT 324_02	3	Petra Cafnik Uludağ (S)	36	36	0	0	0	3,53
2019-2	Sociology of the City	CIT 330_01	3	Laçın Tutalar (S)	18	16	0	0	2	3,78
2019-2	The Concept and Practice of Corporate Re	CIT 340_01	3	Berkay Orhaner (S)	33	30	1	1	1	3,14
2019-2	Introduction to Sustainable Development	CIT 362_01	3	Güldane Zeynep Kılıçkaya Kapanoğlu (S)	23	21	1	1	0	3,67
2019-2	Sustainable Development Goals	CIT 364_01	3	Ejder Yelken (S)	27	27	0	0	0	4
2019-2	Global Concerns: Inequalities and Discri	CIT 370_01	3	Burcu Sarı Karademir (S)	27	26	0	1	0	3,69
2019-2	Global Concerns: Inequalities and Discri	CIT 370_02	3	Burcu Sarı Karademir (S)	28	27	0	1	0	3,66
2019-2	European Union (EU) and Social Policy	CIT 372_01	3	Ahmet Karan (S)	35	34	0	0	1	3,76
2019-2	Gender and the City	CIT 492_01	3	Çiğdem Akgül (S)	40	35	0	2	3	3,42
2019-2	Basic Design in Planning II	CITY 102_01	6	Ela Ataç Kavurmacı Baykan Günay	5	4	0	0	1	3
2019-2	Basic Design in Planning II	CITY 102_02	6	Ela Ataç Kavurmacı Baykan Günay	4	2	0	2	0	2,63
2019-2	Graphic Communication Techniques in Arch	CITY 112_01	3	Cansu Canaran	9	7	0	1	1	3,25

Semester	Name	Section	Cr	Lecturer	# of Students	Successful	Unsuccessful	Conditional	Withdrawn	Average
2019-2	Planning Studio II	CITY 202_01	6	Duygu Cihanger Medeiros Ribeiro Serdar Özbay (S) Banu Aksel Gürün (S) Zeki Kamil Ülkenli	4	4	0	0	0	3,13
2019-2	Planning Studio II	CITY 202_02	6	Serdar Özbay (S) Duygu Cihanger Medeiros Ribeiro Banu Aksel Gürün (S) Zeki Kamil Ülkenli	6	6	0	0	0	3,08
2019-2	Planning Studio II	CITY 202_03	6	Duygu Cihanger Medeiros Ribeiro Serdar Özbay (S) Banu Aksel Gürün (S) Zeki Kamil Ülkenli	3	3	0	0	0	3,5
2019-2	Planning Studio II	CITY 202_04	6	Banu Aksel Gürün (S) Serdar Özbay (S) Duygu Cihanger Medeiros Ribeiro Zeki Kamil Ülkenli	4	4	0	0	0	2,75
2019-2	The City in History	CITY 232_01	3	Zeki Kamil Ülkenli	17	16	0	1	0	3,44
2019-2	Planning Studio IV	CITY 302_01	6	Cansu Canaran Özay Özkan (S)	6	6	0	0	0	3,08
2019-2	Planning Studio IV	CITY 302_02	6	Özay Özkan (S) Cansu Canaran	6	6	0	0	0	3,5
2019-2	Urban Circulation and Transport Planning	CITY 322_01	3	Duygu Cihanger Medeiros Ribeiro	13	13	0	0	0	3,35
2019-2	Economics of Urban and Regional Developm	CITY 330_01	3	Harun Öztürkler (S)	1	1	0	0	0	4
2019-2	Planning Theory and Techniques	CITY 352_01	3	Baykan Günay	12	12	0	0	0	3,75
2019-2	Sociology of Planning and Design	CITY 362_01	3	Ela Ataç Kavurmacı	4	4	0	0	0	4
2019-2	Summer Practise I: Research and Analysis	CITY 399_01	0	Cansu Canaran	1	1	0	0	0	0
2019-2	Introduction to Information Technologies	CMPE 101_01	3	İsmail Bora Çelikkale (S)	39	26	9	3	1	2,47
2019-2	Introduction to Information Technologies	CMPE 101_02	3	İsmail Bora Çelikkale (S)	41	26	11	4	0	2,11
2019-2	Introduction to Information Technologies	CMPE 101_03	3	İsmail Bora Çelikkale (S)	40	26	9	5	0	2,26
2019-2	Introduction to Information Technologies	CMPE 101_04	3	İsmail Bora Çelikkale (S)	39	32	6	1	0	2,85
2019-2	Introduction to Information Technologies	CMPE 101_05	3	İsmail Bora Çelikkale (S)	37	22	5	7	3	2,06
2019-2	Introduction to Information Technologies	CMPE 101_06	3	İsmail Bora Çelikkale (S)	41	35	2	3	1	3,15
2019-2	Introduction to Information Technologies	CMPE 101_07	3	İsmail Bora Çelikkale (S)	25	16	4	3	2	2,33
2019-2	Fundamentals of Programming I	CMPE 112_01	3	Tolga Kurtuluş Çapın	28	25	2	1	0	3,23

Semester	Name	Section	Cr	Lecturer	# of Students	Successfull	Unsuccessfull	Conditional	Withdrawn	Average
2019-2	Fundamentals of Programming I	CMPE 112_02	3	Venera Adanova	25	22	1	2	0	3,44
2019-2	Fundamentals of Programming I	CMPE 112_03	3	Venera Adanova	25	24	1	0	0	3,52
2019-2	Fundamentals of Programming I	CMPE 112_04	3	Naveed Ul Mustafa	26	23	2	0	1	3,54
2019-2	Fundamentals of Programming I	CMPE 112_05	3	Naveed Ul Mustafa	25	19	4	1	1	2,75
2019-2	Fundamentals of Programming I	CMPE 112_06	3	Emin Kuğu	26	23	0	2	1	3,6
2019-2	Fundamentals of Programming I	CMPE 112_07	3	Emin Kuğu	25	22	1	2	0	3,38
2019-2	Fundamentals of Programming I	CMPE 112_08	3	Tansel Dökeroğlu	21	17	3	1	0	2,98
2019-2	Fundamentals of Programming I	CMPE 112_09	3	İsmail Bora Çelikkale (S)	28	27	1	0	0	3,7
2019-2	Relational Databases	CMPE 232_01	3	Orkunt Sabuncu	36	19	3	4	10	2,44
2019-2	Relational Databases	CMPE 232_02	3	Tansel Dökeroğlu	38	31	1	1	5	2,82
2019-2	Relational Databases	CMPE 232_03	3	Tansel Dökeroğlu	40	25	5	9	1	2,22
2019-2	Data Structures and Algorithms I	CMPE 242_01	3	Tolga Kurtuluş Çapın	30	21	1	4	4	2,94
2019-2	Data Structures and Algorithms I	CMPE 242_02	3	Tolga Kurtuluş Çapın	29	25	2	0	2	2,94
2019-2	Data Structures and Algorithms I	CMPE 242_03	3	Tansel Dökeroğlu	23	12	2	7	2	2,24
2019-2	C Programming	CMPE 252_01	3	Aslı Gençtav	26	14	2	3	7	2,92
2019-2	C Programming	CMPE 252_02	3	Mustafa Yaman (S)	27	10	4	5	8	1,92
2019-2	C Programming	CMPE 252_03	3	Mustafa Yaman (S)	30	14	0	11	5	2,42
2019-2	C Programming	CMPE 252_04	3	Mustafa Yaman (S)	24	5	3	5	11	1,92
2019-2	Game Programming	CMPE 316_01	3	Güvenç Şahin (S)	29	25	1	0	3	3,44
2019-2	Theory of Computation	CMPE 322_01	3	Aslı Gençtav	28	26	2	0	0	3,04
2019-2	Theory of Computation	CMPE 322_02	3	Aslı Gençtav	21	20	0	1	0	3,1
2019-2	Information Security and Cryptography	CMPE 325_01	3	Haydar Çukurtepe (S)	10	10	0	0	0	3
2019-2	Concepts of Programming Languages	CMPE 326_01	3	Orkunt Sabuncu	25	13	3	3	6	2,08
2019-2	Concepts of Programming Languages	CMPE 326_02	3	Orkunt Sabuncu	27	18	1	5	3	2,75
2019-2	Computer Organization	CMPE 361_01	3	Naveed Ul Mustafa	26	23	2	1	0	3,25
2019-2	Operating Systems	CMPE 382_01	3	Tayfun Küçükıymaz	8	8	0	0	0	3,25
2019-2	Operating Systems	CMPE 382_02	3	Tayfun Küçükıymaz	25	24	0	0	1	3,65

Semester	Name	Section	Cr	Lecturer	# of Students	Successful	Unsuccessful	Conditional	Withdrawn	Average
2019-2	Introduction to Machine Learning	CMPE 442_01	3	Venera Adanova	24	17	0	5	2	3,14
2019-2	Computer Networks	CMPE 472_01	3	Emin Kuğu	29	28	0	0	1	3,54
2019-2	Introduction to Research in Computer Eng	CMPE 490_01	3	Tolga Kurtuluş Çapın	2	1	0	0	1	4
2019-2	Senior Project II	CMPE 492_01	3	Aslı Gençtav	28	28	0	0	0	3,8
2019-2	Effective Communication Techniques	COM 250_01	3	Esin Tarhan Över (S)	23	22	0	1	0	3,48
2019-2	Effective Communication Techniques	COM 250_02	3	Esin Tarhan Över (S)	24	24	0	0	0	3,67
2019-2	Effective Communication Techniques	COM 250_03	3	Esin Tarhan Över (S)	25	24	1	0	0	3,44
2019-2	Effective Communication Techniques	COM 250_04	3	Esin Tarhan Över (S)	25	23	1	1	0	3,34
2019-2	Introduction to Public Relations	COM 330_01	3	Seçil Toros (S)	18	17	1	0	0	3,42
2019-2	Introduction to Public Relations	COM 330_02	3	Seçil Toros (S)	36	36	0	0	0	3,78
2019-2	Media Literacy	COM 350_01	3	Eda Ertok (S)	22	20	1	1	0	3,39
2019-2	Media Literacy	COM 350_02	3	Eda Ertok (S)	40	38	0	1	1	3,67
2019-2	Alternative Media	COM 360_01	3	Eda Ertok (S)	19	19	0	0	0	3,68
2019-2	Alternative Media	COM 360_02	3	Eda Ertok (S)	9	8	0	1	0	3,72
2019-2	Cinema Studies and Film Analysis	COM 370_01	3	Yusuf Eradam	8	7	1	0	0	3,38
2019-2	Film Design: Meaning Formation Through F	COM 390_02	3	Önder Muhammed Özdem (S)	11	10	0	0	1	3,55
2019-2	Introduction to Media Studies	COM 450_01	3	Duygu Onay Çoker (S)	39	37	0	0	2	3,69
2019-2	Introduction to Media Studies	COM 450_02	3	Duygu Onay Çoker (S)	41	41	0	0	0	3,78
2019-2	Turkish Media and Representation	COM 455_01	3	Duygu Onay Çoker (S)	43	43	0	0	0	3,84
2019-2	Turkish Media and Representation	COM 455_02	3	Duygu Onay Çoker (S)	45	45	0	0	0	3,78
2019-2	Child Development and Learning	ECE 203_01	3	Seçil Yücelyiğit	3	3	0	0	0	3,67
2019-2	Child Health, Safety and Nutrition	ECE 204_01	3	Sühendan Semine Er	5	5	0	0	0	3,4
2019-2	Children Play and Learning	ECE 206_01	3	Sühendan Semine Er	4	4	0	0	0	2,88
2019-2	Drama in Education	ECE 207_01	3	Elif Buldu (S)	3	3	0	0	0	3,33
2019-2	Learning Environments	ECE 302_01	3	Tülin Haşlaman	16	14	0	2	0	3,59
2019-2	School Readiness and Transition	ECE 342_01	3	Seçil Yücelyiğit	11	11	0	0	0	3,27

Semester	Name	Section	Cr	Lecturer	# of Students	Successful	Unsuccessful	Conditional	Withdrawn	Average
2019-2	ECE Practicum II	ECE 382_01	3	Sühendan Semine Er	10	10	0	0	0	3,6
2019-2	Capstone Experience in ECE	ECE 472_01	3	Çağla Öneren Şendil	8	8	0	0	0	4
2019-2	Student Teaching in ECE II	ECE 482_01	5	Çağla Öneren Şendil	4	4	0	0	0	4
2019-2	Student Teaching in ECE II	ECE 482_02	5	Sühendan Semine Er	5	5	0	0	0	4
2019-2	Development in Early Childhood	ECEP 102_01	3	Seçil Yücelyigit	19	19	0	0	0	3,82
2019-2	Development and Education in Infancy	ECEP 104_01	2	Sühendan Semine Er	19	19	0	0	0	3,29
2019-2	Music Education in Early Childhood	ECEP 202_01	3	Evrin Onay (S)	8	8	0	0	0	3,81
2019-2	Development and Education of Play in E.C	ECEP 204_01	3	Sühendan Semine Er	10	10	0	0	0	3,8
2019-2	Drama in Early Childhood Education	ECEP 206_01	2	Elif Buldu (S)	11	9	0	0	2	3,89
2019-2	Child and Media	ECEP 251_01	2	Seçil Yücelyigit	10	10	0	0	0	4
2019-2	Economics I	ECON 101_01	4	Hüseyin İkizler (S)	34	26	6	2	0	2,41
2019-2	Economics I	ECON 101_02	4	Fatih Cemil Özbuğday (S)	33	18	12	3	0	1,67
2019-2	Economics II	ECON 102_01	4	Jülide Yıldırım Öcal	37	23	2	10	2	2,14
2019-2	Economics II	ECON 102_02	4	Sezer Yaşar	32	23	1	8	0	2,38
2019-2	Economics II	ECON 102_03	4	Tekin Köse	39	32	1	6	0	2,72
2019-2	Principles of Economics	ECON 110_01	3	Umut Öneş (S)	29	27	0	2	0	3,57
2019-2	Principles of Economics	ECON 110_02	3	Umut Öneş (S)	22	18	1	3	0	3,25
2019-2	Microeconomics II	ECON 212_01	3	Semih Tümen	23	22	0	0	1	3,39
2019-2	Macroeconomics II	ECON 222_01	3	Nazire Nergiz Dinçer	18	13	1	3	1	2,65
2019-2	Summer Practice I	ECON 300_01	1	Semih Tümen	3	2	1	0	0	2,67
2019-2	Econometrics II	ECON 332_01	4	Tekin Köse	3	3	0	0	0	2,67
2019-2	Econometrics II	ECON 332_O_1	3	Tekin Köse	17	10	0	7	0	1,91
2019-2	International Economics II	ECON 342_01	3	Nazire Nergiz Dinçer	11	8	0	3	0	3
2019-2	Summer Practice	ECON 400_01	1	Sezer Yaşar	2	2	0	0	0	4
2019-2	Research Methods	ECON 401_01	3	Aras Alkış	9	9	0	0	0	2,94
2019-2	Graduation Paper and Seminar	ECON 402_01	3	Semih Tümen	5	5	0	0	0	4
2019-2	Graduation Paper and Seminar	ECON 402_02	3	Nazire Nergiz Dinçer	3	3	0	0	0	4
2019-2	Graduation Paper and Seminar	ECON 402_03	3	Sezer Yaşar	1	1	0	0	0	4
2019-2	Graduation Paper and Seminar	ECON 402_04	3	Tekin Köse	5	5	0	0	0	3,7
2019-2	Applied Econometrics	ECON 431_01	3	Jülide Yıldırım Öcal	14	14	0	0	0	3,18
2019-2	Economics of Migration	ECON 441_01	3	Semih Tümen	25	24	0	0	1	3,19
2019-2	Economics of Energy	ECON 471_01	3	Fatih Cemil Özbuğday (S)	17	14	1	1	1	3,5

Semester	Name	Section	Cr	Lecturer	# of Students	Successful	Unsuccessful	Conditional	Withdrawn	Average
2019-2	Topics in Political Economy	ECON 472_01	3	Sezer Yaşar	21	15	0	6	0	2,81
2019-2	Instructional Principles and Methods	EDU 102_01	3	Sibel Akın	9	8	1	0	0	2,67
2019-2	School, Families and Society	EDU 201_01	2	Elif Buldu (S)	1	1	0	0	0	4
2019-2	Research Methods	EDU 202_01	2	Münevver İlgin Dibek	5	5	0	0	0	3,3
2019-2	Research Methods	EDU 202_02	2	Münevver İlgin Dibek	4	3	0	1	0	2,75
2019-2	Research Methods	EDU 202_03	2	Münevver İlgin Dibek	2	2	0	0	0	3,5
2019-2	Research Methods	EDU 202_04	2	Tolga Erdoğan	11	11	0	0	0	3,41
2019-2	Research Methods	EDU 202_05	2	Tolga Erdoğan	1	1	0	0	0	4
2019-2	Special Education and Inclusion	EDU 302_01	2	Tünay Özçelik (S)	29	26	2	1	0	3,48
2019-2	Special Education and Inclusion	EDU 302_02	2	Tünay Özçelik (S)	41	41	0	0	0	3,96
2019-2	Special Education and Inclusion	EDU 302_03	2	Tünay Özçelik (S)	29	29	0	0	0	3,95
2019-2	Community Service	EDU 401_01	2	Çiğdem Alkaş Ulusoy	2	2	0	0	0	4
2019-2	Community Service	EDU 401_02	2	Çiğdem Alkaş Ulusoy	5	5	0	0	0	4
2019-2	Community Service	EDU 401_03	2	Seçil Yücelyigit	6	6	0	0	0	4
2019-2	Community Service	EDU 401_04	2	Sibel Akın	3	3	0	0	0	3
2019-2	Turkish Edu. System and School Manag.	EDU 404_01	2	Ejder Yelken (S)	38	38	0	0	0	4
2019-2	Turkish Edu. System and School Manag.	EDU 404_02	2	Ejder Yelken (S)	20	20	0	0	0	3,98
2019-2	Turkish Edu. System and School Manag.	EDU 404_03	2	Ejder Yelken (S)	50	50	0	0	0	4
2019-2	Turkish Edu. System and School Manag.	EDU 404_04	2	Saniye İpek Aksoy Gülsen (S) Ejder Yelken (S)	30	29	0	1	0	3,9
2019-2	Education Psychology	EDUC 102_01	2	Elif Öztürk	69	62	3	4	0	3,36
2019-2	Education Psychology	EDUC 102_02	2	Elif Öztürk	71	66	2	3	0	3,68
2019-2	Educational Sociology	EDUC 103_01	2	Sibel Akın	23	20	0	2	1	2,18
2019-2	Educational Philosophy	EDUC 104_01	2	İlknur Bayram	57	54	0	3	0	3,5
2019-2	Educational Philosophy	EDUC 104_02	2	Tünay Özçelik (S)	62	57	1	4	0	3,64
2019-2	Educational Philosophy	EDUC 104_03	2	Tünay Özçelik (S)	62	56	1	4	1	3,25
2019-2	Instructional Principles and Methods	EDUC 201_01	2	Sibel Akın	24	23	0	1	0	3,4
2019-2	History of Turkish Education	EDUC 202_01	2	Tolga Erdoğan	45	45	0	0	0	3,86
2019-2	History of Turkish Education	EDUC 202_02	2	Tolga Erdoğan	56	56	0	0	0	3,89
2019-2	Instructional Technologies	EDUC 203_01	2	Tülin Haşlaman	27	27	0	0	0	3,91
2019-2	Instructional Technologies	EDUC 203_02	2	Tülin Haşlaman	27	27	0	0	0	3,94
2019-2	Instructional Technologies	EDUC 203_03	2	Tülin Haşlaman	14	12	0	1	1	3,58
2019-2	Research Methods in Education	EDUC 204_01	2	Münevver İlgin Dibek	27	22	0	5	0	2,89

Semester	Name	Section	Cr	Lecturer	# of Students	Successful	Unsuccessful	Conditional	Withdrawn	Average
2019-2	Research Methods in Education	EDUC 204_02	2	Münevver İlgün Dibek	20	17	0	2	1	3,42
2019-2	Research Methods in Education	EDUC 204_03	2	Münevver İlgün Dibek	24	13	0	9	2	2,43
2019-2	Research Methods in Education	EDUC 204_04	2	Tolga Erdoğan	28	26	0	2	0	3,68
2019-2	Research Methods in Education	EDUC 204_05	2	Tolga Erdoğan	29	29	0	0	0	3,83
2019-2	Adult Education and Lifelong Learning	EDUC 250_01	2	Nihan Uçar Sarımanoğlu (S)	31	31	0	0	0	3,97
2019-2	Open and Distance Education	EDUC 251_01	2	Mehmet Kesim (S)	26	26	0	0	0	4
2019-2	Child Psychology	EDUC 252_01	2	Nedim Toker (S)	29	29	0	0	0	3,93
2019-2	Child Psychology	EDUC 252_02	2	Nedim Toker (S)	26	26	0	0	0	3,98
2019-2	Educational Anthropology	EDUC 255_02	2	Onur Hayırlı (S)	7	7	0	0	0	4
2019-2	Drama in Education	EDUC 257_01	2	Elif Buldu (S)	28	26	0	2	0	3,32
2019-2	Sustainable Development and Education	EDUC 358_01	2	Ejder Yelken (S)	14	14	0	0	0	4
2019-2	Special Education and Inclusion	EDUC 409_01	2	Tünay Özçelik (S)	1	1	0	0	0	4
2019-2	Special Education and Inclusion	EDUC 409_02	2	Tünay Özçelik (S)	1	1	0	0	0	4
2019-2	Circuit Theory II	EE 202_01	3	Mirbek Turduev	33	33	0	0	0	3,29
2019-2	Circuit Theory II	EE 202_02	3	Mirbek Turduev	33	33	0	0	0	3,3
2019-2	Electrical and Electronic Circuits Lab.	EE 204_01	1	Mirbek Turduev	18	18	0	0	0	3,81
2019-2	Electrical and Electronic Circuits Lab.	EE 204_02	1	Mirbek Turduev	18	16	0	1	1	3,56
2019-2	Electrical and Electronic Circuits Lab.	EE 204_03	1	Mirbek Turduev	10	8	0	2	0	3,35
2019-2	Electrical and Electronic Circuits Lab.	EE 204_04	1	Mirbek Turduev	12	12	0	0	0	3,71
2019-2	Digital Logic Design	EE 222_01	3	Muhsin Caner Gökçe	44	43	0	1	0	3,43
2019-2	Digital Logic Design	EE 222_02	3	Muhsin Caner Gökçe	22	20	1	0	1	3,29
2019-2	Microelectronic Devices and Circuits	EE 252_01	3	Çiçek Hatice Boztuğ Yerci	38	28	0	10	0	2,24
2019-2	Microelectronic Devices and Circuits	EE 252_02	3	Çiçek Hatice Boztuğ Yerci	37	23	0	14	0	2,15
2019-2	Probability and Random Processes	EE 304_01	3	Hüseyin Uğur Yıldız	34	19	0	15	0	2
2019-2	Probability and Random Processes	EE 304_02	3	Hüseyin Uğur Yıldız	26	14	0	12	0	1,98
2019-2	Communication Systems I	EE 312_01	3	Mehmet Karaca	39	35	0	4	0	3,12

Semester	Name	Section	Cr	Lecturer	# of Students	Successful	Unsuccessful	Conditional	Withdrawn	Average
2019-2	Communication Systems I	EE 312_02	3	Mehmet Karaca	14	14	0	0	0	3,25
2019-2	Feedback Control Systems	EE 332_01	3	Aykut Yıldız	38	36	0	2	0	3,67
2019-2	Feedback Control Systems	EE 332_02	3	Aykut Yıldız	13	13	0	0	0	3,23
2019-2	Applied Electromagnetics	EE 342_01	3	Erdem Yazgan	24	24	0	0	0	3,31
2019-2	Applied Electromagnetics	EE 342_02	3	Erdem Yazgan	33	33	0	0	0	3,26
2019-2	Wireless Communications	EE 414_01	3	Mehmet Karaca	20	19	0	1	0	3,53
2019-2	Optoelectronics	EE 418_01	3	Çiçek Hatice Boztuğ Yerci	16	9	0	5	2	2,18
2019-2	Microwave Engineering	EE 441_01	3	Erdem Yazgan	30	30	0	0	0	3,12
2019-2	Power System Analysis	EE 462_01	3	Muhsin Caner Gökçe	35	35	0	0	0	3,49
2019-2	Senior Project I	EE 491_01	3	Hüseyin Uğur Yıldız	12	12	0	0	0	3,88
2019-2	Senior Project II	EE 492_01	3	Aykut Yıldız	7	7	0	0	0	3,79
2019-2	Senior Project II	EE 492_02	3	Çiçek Hatice Boztuğ Yerci	2	2	0	0	0	4
2019-2	Senior Project II	EE 492_03	3	Erdem Yazgan	9	9	0	0	0	4
2019-2	Senior Project II	EE 492_04	3	Hüseyin Uğur Yıldız	11	11	0	0	0	4
2019-2	Senior Project II	EE 492_05	3	Mehmet Karaca	2	2	0	0	0	4
2019-2	Senior Project II	EE 492_06	3	Mirbek Turduev	8	8	0	0	0	3,63
2019-2	Assessment of Learning	EGE 304_01	3	Çağla Öneren Şendil	12	10	0	2	0	3,42
2019-2	Science Education Methods in Primary Edu	EGE 312_01	3	Sibel Balcı	1	1	0	0	0	4
2019-2	Social Stud. Edu. Methods in Primary Edu	EGE 332_01	3	Sibel Akın	4	4	0	0	0	3,25
2019-2	Music Education	EGE 341_01	2	Evrin Onay (S)	4	4	0	0	0	4
2019-2	Motor Development and Physical Education	EGE 441_01	2	Şenol Üstünel (S)	4	4	0	0	0	3,75
2019-2	Capstone Experience	EGE 472_01	3	Çağla Öneren Şendil	6	6	0	0	0	4
2019-2	Student Teaching II	EGE 482_01	5	Berrin Genç Ersoy	6	6	0	0	0	4
2019-2	Environmental Education	EGEP 102_01	2	Sibel Balcı	29	29	0	0	0	3,71
2019-2	Fundamental Science in Primary School	EGEP 104_01	3	Sibel Balcı	25	25	0	0	0	3,98
2019-2	Turkish History and Culture	EGEP 106_01	2	Fahri Dikkaya (S)	25	25	0	0	0	3,94
2019-2	Teaching of Play and Physical Activities	EGEP 202_01	3	Şenol Üstünel (S)	14	14	0	0	0	3,5
2019-2	Teaching of Turkish	EGEP 204_01	3	Berrin Genç Ersoy	16	16	0	0	0	3,78
2019-2	Teaching Early Literacy	EGEP 205_01	3	Berrin Genç Ersoy	5	5	0	0	0	4
2019-2	Disasters and Disaster Management	EGEP 250_01	2	Onur Çalışkan (S)	11	11	0	0	0	3,68
2019-2	Children's Literature	EGEP 251_01	2	Gonca Ekşi (S)	1	1	0	0	0	4
2019-2	Child Psychology	EGEP 252_01	2	Nedim Toker (S)	8	8	0	0	0	4
2019-2	Child Psychology	EGEP 252_02	2	Nedim Toker (S)	11	11	0	0	0	4
2019-2	Contextual Grammar II	ELE 202_01	3	Canan Terzi (S)	25	16	0	5	4	2,14
2019-2	Oral Communication Skills	ELE 204_01	3	Belgin Aydın	4	3	0	1	0	3
2019-2	Linguistics II	ELE 208_02	3	Melike Ünal Gezer	1	1	0	0	0	3

Semester	Name	Section	Cr	Lecturer	# of Students	Successful	Unsuccessful	Conditional	Withdrawn	Average
2019-2	Linguistics II	ELE 208_03	3	Melike Ünal Gezer	30	22	1	5	2	2,95
2019-2	ELT Methodology I	ELE 210_01	3	Melike Ünal Gezer	32	30	1	1	0	3,31
2019-2	English Literature II	ELE 301_01	3	Özlem Canaran (S)	2	2	0	0	0	2,75
2019-2	English Literature II	ELE 301_02	3	Özlem Canaran (S)	5	4	0	1	0	3
2019-2	Technology-Enhanced Language Learning	ELE 302_01	3	Zeynep Bilki	29	28	0	0	1	3,88
2019-2	Technology-Enhanced Language Learning	ELE 302_02	3	Belgin Aydın	27	26	0	1	0	3,35
2019-2	Assessment in ELT	ELE 304_01	3	Erdem Aksoy	25	19	0	6	0	2,92
2019-2	Assessment in ELT	ELE 304_02	3	Sevcan Aslıhan İleri (S)	26	19	0	6	1	2,62
2019-2	Second Foreign Language I	ELE 306_01	2	Yağmur Cevger (S)	24	23	0	1	0	3,77
2019-2	Second Foreign Language III	ELE 402_01	2	Yağmur Cevger (S)	18	18	0	0	0	3,86
2019-2	Second Foreign Language III	ELE 402_02	2	Yağmur Cevger (S)	31	31	0	0	0	3,84
2019-2	Practice Teaching I	ELE 403_01	4	Erdem Aksoy	6	6	0	0	0	4
2019-2	Practice Teaching I	ELE 403_02	4	Sinem Sonsaat Hegelheimer	8	8	0	0	0	4
2019-2	Practice Teaching I	ELE 403_03	4	Belgin Aydın	2	2	0	0	0	4
2019-2	Practice Teaching I	ELE 403_04	4	Erdem Aksoy	1	1	0	0	0	4
2019-2	Practice Teaching II	ELE 404_01	5	Belgin Aydın	6	6	0	0	0	4
2019-2	Practice Teaching II	ELE 404_02	5	Melike Ünal Gezer	8	8	0	0	0	3,5
2019-2	Practice Teaching II	ELE 404_03	5	Pelin İrgin	6	6	0	0	0	4
2019-2	Practice Teaching II	ELE 404_04	5	Zeynep Bilki	8	8	0	0	0	4
2019-2	Elective Course	ELEC I_01	3		0	0	0	0	0	0
2019-2	Reading Skills 2	ELEP 102_01	2	Pelin İrgin	35	32	2	1	0	3,39
2019-2	Reading Skills 2	ELEP 102_02	2	Pelin İrgin	39	38	0	1	0	3,59
2019-2	Writing Skills 2	ELEP 104_01	2	Pelin İrgin	37	28	3	6	0	3,14
2019-2	Writing Skills 2	ELEP 104_02	2	Canan Terzi (S)	32	23	3	6	0	2,25
2019-2	Listening and Pronunciation 2	ELEP 106_01	2	Sinem Sonsaat Hegelheimer	31	25	2	4	0	3,06
2019-2	Listening and Pronunciation 2	ELEP 106_02	2	Sinem Sonsaat Hegelheimer	35	34	0	1	0	3,63
2019-2	Oral Communication Skills 2	ELEP 108_01	2	Belgin Aydın	26	18	3	5	0	2,77
2019-2	Oral Communication Skills 2	ELEP 108_02	2	Belgin Aydın	22	22	0	0	0	3,57
2019-2	Oral Communication Skills 2	ELEP 108_03	2	Tarık Uzun (S)	20	19	1	0	0	3,4
2019-2	Structure of English	ELEP 110_01	2	Arzu Şarlanoğlu Vural (S)	34	28	5	1	0	2,4
2019-2	Structure of English	ELEP 110_02	2	Arzu Şarlanoğlu Vural (S)	38	30	4	3	1	2,7
2019-2	Curriculum in ELT	ELEP 202_01	2	Erdem Aksoy	21	19	0	2	0	3,1
2019-2	Curriculum in ELT	ELEP 202_02	2	Erdem Aksoy	24	23	0	1	0	2,83
2019-2	Linguistics 2	ELEP 204_01	2	Sinem Sonsaat Hegelheimer	25	24	0	1	0	3,38
2019-2	Linguistics 2	ELEP 204_02	2	Melike Ünal Gezer	20	15	0	5	0	2,78
2019-2	Linguistics 2	ELEP 204_03	2	Melike Ünal Gezer	0	0	0	0	0	0
2019-2	Language Acquisition	ELEP 206_01	2	Zeynep Bilki	19	13	0	6	0	2,53
2019-2	Language Acquisition	ELEP 206_02	2	Zeynep Bilki	26	16	1	8	1	2,32



Semester	Name	Section	Cr	Lecturer	# of Students	Successful	Unsuccessful	Conditional	Withdrawn	Average
2019-2	English Literature 2	ELEP 208_01	2	Özlem Canaran (S)	16	14	0	2	0	3,38
2019-2	English Literature 2	ELEP 208_02	2	Özlem Canaran (S)	29	25	0	4	0	2,95
2019-2	Language and Society	ELEP 250_01	2	Tarık Uzun (S)	23	22	0	1	0	3,28
2019-2	World Englishes and Culture	ELEP 251_01	2	Sevcan Aslıhan İleri (S)	24	23	0	1	0	3,33
2019-2	Introduction to Literature	ELL 102_01	3	Ayşegül Kuglin	42	37	3	1	1	3,02
2019-2	Survey of English Literature 2	ELL 202_01	3	Ayşegül Kuglin	27	26	1	0	0	3,48
2019-2	Introduction to Fiction	ELL 204_01	3	Taner Can	25	20	1	4	0	2,76
2019-2	Translation 2	ELL 206_01	3	Yusuf Eradam	14	10	0	2	2	2,58
2019-2	Perspectives in Cultural Studies	ELL 212_01	3	Taner Can	11	11	0	0	0	3,55
2019-2	Technology in Mathematics Education	EME 302_01	3	Elçin Emre Akdoğan	3	3	0	0	0	3,67
2019-2	Asses. and Evaluation in Math. Education	EME 304_01	3	Zerrin Toker	2	2	0	0	0	4
2019-2	Nature of Math. Knowledge for Teaching	EME 308_01	2	Çiğdem Alkaş Ulusoy	4	4	0	0	0	4
2019-2	English for Academic Purposes	ENG 101_01	3	Atiye Burcu Yeşilyurt	23	16	5	2	0	2,78
2019-2	English for Academic Purposes	ENG 101_02	3	Esra Erzen	20	18	2	0	0	3,43
2019-2	English for Academic Purposes	ENG 101_03	3	Esra Erzen	19	15	2	2	0	3
2019-2	English for Academic Purposes	ENG 101_04	3	Kerem Selçuk	20	15	5	0	0	2,88
2019-2	English for Academic Purposes	ENG 101_05	3	Elif Davutoğlu Akbulut	18	13	2	2	1	2,82
2019-2	English for Academic Purposes	ENG 101_06	3	Atiye Burcu Yeşilyurt	22	17	3	2	0	2,91
2019-2	English for Academic Purposes	ENG 101_07	3	Elif Davutoğlu Akbulut	18	13	4	1	0	2,67
2019-2	English for Academic Purposes	ENG 101_08	3	Atiye Burcu Yeşilyurt	22	17	2	3	0	3,07
2019-2	English for Academic Purposes	ENG 101_09	3	Elif Davutoğlu Akbulut	16	11	2	2	1	2,87
2019-2	English for Academic Purposes	ENG 101_10	3	Şeniz Ayçiçek	17	8	6	3	0	1,65
2019-2	English for Academic Purposes	ENG 101_11	3	Şeniz Ayçiçek	14	14	0	0	0	3,5
2019-2	English for Academic Purposes	ENG 101_13	3	Şeniz Ayçiçek	22	15	3	3	1	2,55
2019-2	Expository Writing	ENG 102_01	3	Hajar Golmohammadzadeh Khiaban	18	13	1	2	2	3,09

Semester	Name	Section	Cr	Lecturer	# of Students	Successful	Unsuccessful	Conditional	Withdrawn	Average
2019-2	Expository Writing	ENG 102_02	3	Julia Goggin	22	21	1	0	0	3,64
2019-2	Expository Writing	ENG 102_03	3	Emine Ay	20	18	1	0	1	3,45
2019-2	Expository Writing	ENG 102_04	3	Hajar Golmohammadzadeh Khiaban	24	20	2	2	0	2,83
2019-2	Expository Writing	ENG 102_06	3	Elif Davutoğlu Akbulut	22	17	1	1	3	3,53
2019-2	Expository Writing	ENG 102_07	3	Emre Demirel	21	18	0	3	0	3,5
2019-2	Expository Writing	ENG 102_08	3	Emre Demirel	22	16	4	0	2	2,9
2019-2	Expository Writing	ENG 102_09	3	Hajar Golmohammadzadeh Khiaban	22	17	3	0	2	2,63
2019-2	Expository Writing	ENG 102_10	3	Emine Ay	21	19	0	2	0	3,31
2019-2	Expository Writing	ENG 102_11	3	Cansu Çakmak Özgürel	22	17	3	2	0	2,8
2019-2	Expository Writing	ENG 102_12	3	Cansu Çakmak Özgürel	22	20	0	0	2	3,78
2019-2	Expository Writing	ENG 102_13	3	Julia Goggin	22	22	0	0	0	3,82
2019-2	Expository Writing	ENG 102_14	3	Cansu Çakmak Özgürel	22	20	1	1	0	3,32
2019-2	Expository Writing	ENG 102_15	3	Julia Goggin	21	20	1	0	0	3,48
2019-2	Expository Writing	ENG 102_16	3	Esmâ Ceren Ocak Sabuncu	21	13	2	6	0	2,38
2019-2	Expository Writing	ENG 102_18	3	Hale Ülkü Aydın	21	21	0	0	0	3,81
2019-2	Expository Writing	ENG 102_19	3	Hale Ülkü Aydın	23	19	2	0	2	3,57
2019-2	Expository Writing	ENG 102_20	3	Emre Demirel	23	18	5	0	0	2,8
2019-2	Expository Writing	ENG 102_22	3	Hale Ülkü Aydın	21	20	1	0	0	3,74
2019-2	Expository Writing	ENG 102_23	3	Hale Ülkü Aydın	21	18	2	0	1	3,5
2019-2	Expository Writing	ENG 102_24	3	Kerem Selçuk	20	17	1	2	0	3,33
2019-2	Advanced Writing	ENG 112_01	3	Ayşegül Kuglin	29	21	3	1	4	2,84
2019-2	Professional Communication in English	ENG 204_01	3	John Michael Flynn	19	18	1	0	0	3,61
2019-2	Professional Communication in English	ENG 204_02	3	John Michael Flynn	15	14	0	0	1	3,57
2019-2	Professional Communication in English	ENG 204_03	3	Julia Goggin	15	14	1	0	0	3,2
2019-2	Professional Communication in English	ENG 204_04	3	John Michael Flynn	16	16	0	0	0	3,94
2019-2	Professional Communication in English	ENG 204_05	3	John Michael Flynn	17	15	1	0	1	3,31
2019-2	Professional Communication in English	ENG 204_06	3	Şeniz Ayçiçek	9	8	0	0	1	4
2019-2	Professional Communication in English	ENG 204_07	3	Hajar Golmohammadzadeh Khiaban	9	6	1	2	0	2,61
2019-2	Foreign Language 2 (English)	GENC 102_01	2	Kerem Selçuk	20	16	0	4	0	3,13
2019-2	Foreign Language 2 (English)	GENC 102_02	2	Emine Ay	24	22	0	2	0	2,88

Semester	Name	Section	Cr	Lecturer	# of Students	Successful	Unsuccessful	Conditional	Withdrawn	Average
2019-2	Foreign Language 2 (English)	GENC 102_03	2	Emine Ay	24	22	0	2	0	3,54
2019-2	Foreign Language 2 (English)	GENC 102_04	2	Cansu Çakmak Özgürel	23	19	1	3	0	3,13
2019-2	Foreign Language 2 (English)	GENC 102_05	2	Atiye Burcu Yeşilyurt	21	21	0	0	0	3,21
2019-2	Foreign Language 2 (English)	GENC 102_06	2	Emre Demirel	24	17	1	6	0	2,52
2019-2	Foreign Language 2 (English)	GENC 102_07	2	Sercan Çelik	23	21	0	2	0	3,3
2019-2	Foreign Language 1 (Spanish)	GENC 103_01	2	Nur Gülümser İlker (S)	35	35	0	0	0	3,34
2019-2	Foreign Language 2 (Spanish)	GENC 104_01	2	Nur Gülümser İlker (S)	7	7	0	0	0	3,64
2019-2	Foreign Language 2 (Spanish)	GENC 104_02	2	Nur Gülümser İlker (S)	35	35	0	0	0	3,66
2019-2	Community Services	GENC 202_01	2	Çiğdem Alkaş Ulusoy	13	13	0	0	0	3,92
2019-2	Community Services	GENC 202_02	2	Çiğdem Alkaş Ulusoy	27	27	0	0	0	4
2019-2	Community Services	GENC 202_03	2	Seçil Yücelyigit	38	38	0	0	0	3,8
2019-2	Community Services	GENC 202_04	2	Sibel Akın	14	13	0	1	0	3,61
2019-2	Nutrition and Health	GENC 251_01	2	Sühendan Semine Er	16	16	0	0	0	3,78
2019-2	Human Relations and Communication	GENC 257_01	2	Eray Eserol (S)	16	15	1	0	0	3,31
2019-2	Career Planning and Development	GENC 258_01	2	Çetin Kürşat Bilir (S)	7	7	0	0	0	3,64
2019-2	Career Planning and Development	GENC 258_02	2	Çetin Kürşat Bilir (S)	18	18	0	0	0	3,83
2019-2	Media Literacy	GENC 351_01	2	Mehmet Kesim (S)	31	31	0	0	0	4
2019-2	Turkish Sign Language	GENC 355_01	2	Bülent Tekin (S)	14	13	0	0	1	4
2019-2	Turkish Sign Language	GENC 355_02	2	Bülent Tekin (S)	16	15	1	0	0	3,75
2019-2	Turkish Sign Language	GENC 355_03	2	Ramazan Atasoy (S)	14	14	0	0	0	4
2019-2	Elementary German I	GER 101_01	3	Emel Telatar (S)	27	23	0	2	2	3,7
2019-2	Elementary German I	GER 101_02	3	İlknur Aka (S)	29	25	2	0	2	3,56
2019-2	Elementary German I	GER 101_03	3	İlknur Aka (S)	29	24	1	1	3	3,38
2019-2	Elementary German II	GER 102_01	3	Emel Telatar (S)	24	23	0	1	0	3,79
2019-2	Life Span Development	GPC 201_01	3	Begüm Serim Yıldız	1	1	0	0	0	4
2019-2	Life Span Development	GPC 201_02	3	Elif Öztürk	27	27	0	0	0	4
2019-2	Theories of Personality	GPC 202_01	3	Nilhan Sezgin (S)	3	3	0	0	0	2
2019-2	Theories of Personality	GPC 202_02	3	Nilhan Sezgin (S)	5	5	0	0	0	3,5
2019-2	Guidance and Psychological Counseling	GPC 212_01	3	Onur Özmen	53	53	0	0	0	3,85

Semester	Name	Section	Cr	Lecturer	# of Students	Successful	Unsuccessful	Conditional	Withdrawn	Average
2019-2	Child and Adolescent Mental Health	GPC 214_01	2	Selin Onaylı (S)	5	5	0	0	0	3,9
2019-2	Principles and Techniques of Counseling	GPC 322_01	3	Onur Özmen	39	39	0	0	0	3,72
2019-2	Principles and Techniques of Counseling	GPC 322_02	3	Onur Özmen	39	38	0	1	0	3,67
2019-2	Group Counseling	GPC 332_01	3	Nilüfer Havva Voltan Acar	39	34	0	5	0	2,42
2019-2	Group Counseling	GPC 332_02	3	Nilüfer Havva Voltan Acar	41	37	0	4	0	3,12
2019-2	Psychological Assessment	GPC 342_01	3	Olca Yılmaz	48	48	0	0	0	4
2019-2	Psychological Assessment	GPC 342_02	3	Olca Yılmaz	37	37	0	0	0	4
2019-2	Field Prac. in Car. Guid. and Counseling	GPC 382_01	3	Olca Yılmaz	24	24	0	0	0	4
2019-2	Field Prac. in Car. Guid. and Counseling	GPC 382_02	3	Figan Yılmaz (S)	24	24	0	0	0	4
2019-2	Field Prac. in Car. Guid. and Counseling	GPC 382_03	3	Figan Yılmaz (S)	22	22	0	0	0	4
2019-2	Field Prac. in Car. Guid. and Counseling	GPC 382_04	3	Figan Yılmaz (S)	14	14	0	0	0	4
2019-2	Capstone Experiences in Guidance and Cou	GPC 472_01	4	Mana Ece Tuna	26	26	0	0	0	3,73
2019-2	Capstone Experiences in Guidance and Cou	GPC 472_02	4	Begüm Serim Yıldız	27	27	0	0	0	3,83
2019-2	Capstone Experiences in Guidance and Cou	GPC 472_03	4	Begüm Serim Yıldız	24	24	0	0	0	3,92
2019-2	Field Practice in Group Counseling	GPC 482_01	3	Nilüfer Havva Voltan Acar	10	10	0	0	0	3,95
2019-2	Field Practice in Group Counseling	GPC 482_02	3	Nilüfer Havva Voltan Acar	9	9	0	0	0	3,94
2019-2	Field Practice in Group Counseling	GPC 482_03	3	Mana Ece Tuna	10	10	0	0	0	3,7
2019-2	Field Practice in Group Counseling	GPC 482_04	3	Mana Ece Tuna	15	14	0	1	0	3,73
2019-2	Field Practice in Group Counseling	GPC 482_05	3	Evrin Alkış Demirel (S)	16	16	0	0	0	4
2019-2	Field Practice in Group Counseling	GPC 482_06	3	Evrin Alkış Demirel (S)	16	16	0	0	0	4
2019-2	Field Practice in School Counseling Serv	GPC 484_01	3	Nilüfer Havva Voltan Acar	8	8	0	0	0	3,88
2019-2	Field Practice in School Counseling Serv	GPC 484_02	3	Olca Yılmaz	8	8	0	0	0	4
2019-2	Field Practice in School Counseling Serv	GPC 484_03	3	Mana Ece Tuna	8	8	0	0	0	4

Semester	Name	Section	Cr	Lecturer	# of Students	Successfull	Unsuccessfull	Conditional	Withdrawn	Average
2019-2	Field Practice in School Counseling Serv	GPC 484_04	3	Onur Özmen	8	8	0	0	0	4
2019-2	Field Practice in School Counseling Serv	GPC 484_05	3	Begüm Serim Yıldız	8	8	0	0	0	4
2019-2	Field Practice in School Counseling Serv	GPC 484_06	3	Kürşad Demirutku	8	8	0	0	0	4
2019-2	Field Practice in School Counseling Serv	GPC 484_07	3	Münevver İlgün Dibek	6	6	0	0	0	4
2019-2	Field Practice in School Counseling Serv	GPC 484_08	3	Tolga Erdoğan	7	7	0	0	0	4
2019-2	Field Practice in School Counseling Serv	GPC 484_09	3	Zerrin Toker	3	3	0	0	0	4
2019-2	Field Practice in School Counseling Serv	GPC 484_10	3	Elif Öztürk	8	8	0	0	0	4
2019-2	Field Practice in School Counseling Serv	GPC 484_11	3	Çiğdem Alkaş Ulusoy	5	5	0	0	0	4
2019-2	History of Turkish Republic I	HIST 101_01	2	Onur Önel (S)	51	36	9	4	2	2,73
2019-2	History of Turkish Republic I	HIST 101_02	2	Onur Önel (S)	47	32	9	3	3	2,67
2019-2	History of Turkish Republic I	HIST 101_03	2	Sümeyye Hoşgör Büke (S)	50	45	2	2	1	3,33
2019-2	History of Turkish Republic I	HIST 101_04	2	Sümeyye Hoşgör Büke (S)	48	44	2	2	0	3,34
2019-2	History of Turkish Republic I	HIST 101_05	2	Sadiye Sena Dinçyürek (S)	35	29	4	1	1	3,24
2019-2	History of Turkish Republic I	HIST 101_06	2	Sadiye Sena Dinçyürek (S)	30	27	2	1	0	3,37
2019-2	History of Turkish Republic II	HIST 102_01	2	Onur Önel (S)	53	45	4	2	2	3,38
2019-2	History of Turkish Republic II	HIST 102_02	2	Onur Önel (S)	51	45	4	1	1	3,35
2019-2	History of Turkish Republic II	HIST 102_03	2	Sümeyye Hoşgör Büke (S)	62	62	0	0	0	3,98
2019-2	History of Turkish Republic II	HIST 102_04	2	Sümeyye Hoşgör Büke (S)	54	54	0	0	0	3,92
2019-2	History of Turkish Republic II	HIST 102_05	2	Fahri Dikkaya (S)	50	49	0	0	1	3,8
2019-2	History of Turkish Republic II	HIST 102_06	2	Fahri Dikkaya (S)	49	48	1	0	0	3,8
2019-2	History of Turkish Republic II	HIST 102_07	2	Nahide Işık Demirakın (S)	46	45	1	0	0	3,85

Semester	Name	Section	Cr	Lecturer	# of Students	Successful	Unsuccessful	Conditional	Withdrawn	Average
2019-2	History of Turkish Republic II	HIST 102_08	2	Nahide Işık Demirakın (S)	50	49	0	1	0	3,9
2019-2	History of Turkish Republic 2	HIST 104_01	2	Temuçin Faik Ertan (S)	31	31	0	0	0	3,87
2019-2	History of Turkish Republic 2	HIST 104_02	2	Temuçin Faik Ertan (S)	58	57	1	0	0	3,83
2019-2	History of Turkish Republic 2	HIST 104_03	2	Hakan Uzun (S)	48	47	1	0	0	3,81
2019-2	History of Turkish Republic 2	HIST 104_04	2	Hakan Uzun (S)	55	54	1	0	0	3,82
2019-2	History of Turkish Republic for Foreigne	HIST 160_01	2	Fahri Dikkaya (S)	44	38	3	2	1	3,42
2019-2	World History I	HUM 101_01	3	Nahide Işık Demirakın (S)	53	52	0	1	0	3,87
2019-2	World History I	HUM 101_02	3	Nahide Işık Demirakın (S)	55	55	0	0	0	3,84
2019-2	World History I	HUM 101_03	3	Fahri Dikkaya (S)	50	50	0	0	0	3,9
2019-2	World History II	HUM 102_01	3	Sadiye Sena Dinçyürek (S)	43	42	0	0	1	3,81
2019-2	World History II	HUM 102_02	3	Sadiye Sena Dinçyürek (S)	53	51	0	1	1	3,86
2019-2	Basics of Three Dimensional Design	ID 102_01	6	Canan Emine Ünlü Damla Özer	14	14	0	0	0	4
2019-2	Basics of Three Dimensional Design	ID 102_02	6	Damla Özer Canan Emine Ünlü	4	3	1	0	0	3
2019-2	Visual Communication Techniques II	ID 112_01	3	Güzin Şen (S)	17	17	0	0	0	3,06
2019-2	Industrial Design II	ID 202_01	6	Sedef Süner Pla Cerda Aren Emre Kurtgözü	2	2	0	0	0	3,75
2019-2	Industrial Design II	ID 202_02	6	Aren Emre Kurtgözü Sedef Süner Pla Cerda	1	1	0	0	0	3
2019-2	Manufacturing: Materials and Technologie	ID 272_01	3	Mehmet Erçin Okursoy (S)	3	3	0	0	0	3,17
2019-2	Sustainable Living and Design	ID 320_01	3	Damla Özer	3	3	0	0	0	4
2019-2	Contemporary Issues in Design	ID 322_01	3	Aren Emre Kurtgözü	0	0	0	0	0	0
2019-2	Design For User Experience	ID 430_01	3	Aslı Günay (S) Sedef Süner Pla Cerda	6	5	1	0	0	3,25
2019-2	Design For User Experience	ID 430_02	3	Sedef Süner Pla Cerda Aslı Günay (S)	2	2	0	0	0	3,5
2019-2	Lean Process Design	IE 212_01	3	Çağrı Latifoğlu	26	25	0	1	0	3,56
2019-2	Lean Process Design	IE 212_02	3	Çağrı Latifoğlu	24	22	1	1	0	3,29
2019-2	Engineering Economy & Cost Analysis	IE 222_01	3	Serhat Gül	20	14	0	6	0	2,93
2019-2	Engineering Economy & Cost Analysis	IE 222_02	3	Serhat Gül	22	22	0	0	0	3,73

Semester	Name	Section	Cr	Lecturer	# of Students	Successful	Unsuccessful	Conditional	Withdrawn	Average
2019-2	Mathematical Modeling and Optimization I	IE 232_01	3	Atıl Kurt (S)	17	14	0	1	2	3,03
2019-2	Mathematical Modeling and Optimization I	IE 232_02	3	Atıl Kurt (S)	20	20	0	0	0	3,5
2019-2	Manufac & Service Operations Planning II	IE 312_01	3	Ece Zeliha Demirci	19	18	0	1	0	3,45
2019-2	Manufac & Service Operations Planning II	IE 312_02	3	Ece Zeliha Demirci	17	16	0	1	0	3,29
2019-2	Quality Planning and Control	IE 316_01	3	Mehmet Rüştü Taner	18	17	0	1	0	3,11
2019-2	Quality Planning and Control	IE 316_02	3	Mehmet Rüştü Taner	21	21	0	0	0	3,36
2019-2	Mathematical Modeling & Optimization III	IE 332_01	3	Ali İrfan Mahmutoğulları	16	16	0	0	0	3,69
2019-2	Mathematical Modeling & Optimization III	IE 332_02	3	Ali İrfan Mahmutoğulları	17	14	0	2	1	3,41
2019-2	Summer Practice I	IE 399_01	1	Ece Zeliha Demirci	4	4	0	0	0	3,25
2019-2	Discrete Optimization	IE 438_01	3	Vedat Bayram	9	9	0	0	0	3,33
2019-2	Humanitarian Logistics	IE 466_01	3	Vedat Bayram	15	12	0	3	0	2,6
2019-2	Decision Making in Health Care	IE 482_01	3	Serhat Gül	28	28	0	0	0	3,7
2019-2	Senior Project II	IE 492_01	3	Vedat Bayram	9	9	0	0	0	4
2019-2	Senior Project II	IE 492_02	3	Çağrı Latifoğlu	6	6	0	0	0	3,75
2019-2	Senior Project II	IE 492_03	3	Ali İrfan Mahmutoğulları	10	10	0	0	0	3,7
2019-2	Elementary Italian I	ITA 101_01	3	Lütfiye Banu Çağatay Vuruşkan (S)	29	26	1	0	2	3,74
2019-2	Elementary Italian I	ITA 101_02	3	Lütfiye Banu Çağatay Vuruşkan (S)	28	27	0	0	1	3,89
2019-2	Consumer Protection Law	LAW 361_01	3	Şebnem Akipek Öcal	19	17	1	1	0	3,08
2019-2	Turkish Tax Law	LAW 452_01	3	İdris Hakan Furtun (S)	13	11	1	1	0	3
2019-2	World Literature	LIT 100_01	3	Rukiye Aslıhan Aksoy Sheridan	48	44	2	2	0	3,51
2019-2	World Literature	LIT 100_02	3	Rukiye Aslıhan Aksoy Sheridan	44	41	1	1	1	3,55
2019-2	World Literature	LIT 100_03	3	Nuria Saraç (S)	44	37	3	3	1	3,28
2019-2	World Literature	LIT 100_04	3	Nuria Saraç (S)	43	38	2	2	1	3,44
2019-2	World Literature	LIT 100_05	3	Nuria Saraç (S)	39	38	0	1	0	3,87
2019-2	World Literature	LIT 100_06	3	Nuria Saraç (S)	43	39	2	2	0	3,5
2019-2	Introduction to Cultural Studies	LIT 110_01	3	Taner Can	51	47	1	3	0	3,14
2019-2	Children's literature	LIT 201_01	3	Gonca Ekşi (S)	8	7	0	0	1	3,29
2019-2	Critical Thinking and Writing	LIT 210_01	3	Rukiye Aslıhan Aksoy Sheridan	13	11	0	2	0	3,31

Semester	Name	Section	Cr	Lecturer	# of Students	Successful	Unsuccessful	Conditional	Withdrawn	Average
2019-2	Critical Thinking and Writing	LIT 210_02	3	Rukiye Aslıhan Aksoy Sheridan	21	17	1	2	1	3,1
2019-2	Fundamentals of Mathematics 2	MATE 102_01	2	Zerrin Toker	31	31	0	0	0	3,97
2019-2	Calculus 2	MATE 104_01	2	Elçin Emre Akdoğan	31	29	0	2	0	3,6
2019-2	Discrete Mathematics	MATE 106_01	2	Elif Medetoğulları (S)	31	30	0	1	0	3,73
2019-2	Middle School Mathematics Curricula	MATE 202_01	2	Zerrin Toker	12	12	0	0	0	3,83
2019-2	Linear Algebra 2	MATE 204_01	2	Elçin Emre Akdoğan	11	11	0	0	0	3,86
2019-2	Algorithm and Programming	MATE 206_01	2	Elçin Emre Akdoğan	11	11	0	0	0	3,86
2019-2	Probability	MATE 208_01	2	SHEIKH MUHAMMAD ALI (S)	11	11	0	0	0	3,82
2019-2	Mathematics Teaching in Primary School	MATE 252_01	2	Çiğdem Alkaş Ulusoy	29	29	0	0	0	3,71
2019-2	Calculus of One Variable	MATH 101_01	4	Engin Özkan	44	31	10	3	0	2,66
2019-2	Calculus of One Variable	MATH 101_02	4	Bengisen Geridönmez	39	23	11	4	1	2,34
2019-2	Calculus of One Variable	MATH 101_03	4	Engin Özkan	26	11	10	5	0	1,65
2019-2	Multivariable Calculus	MATH 102_01	4	Ruşen Kaya	41	38	2	0	1	3,49
2019-2	Multivariable Calculus	MATH 102_02	4	Şükran Gül Erdem	41	40	1	0	0	3,55
2019-2	Multivariable Calculus	MATH 102_03	4	Ruşen Kaya	46	44	1	1	0	3,61
2019-2	Multivariable Calculus	MATH 102_04	4	Şükran Gül Erdem	32	22	3	6	1	2,87
2019-2	Multivariable Calculus	MATH 102_05	4	Ruşen Kaya	38	34	3	1	0	3,34
2019-2	Multivariable Calculus	MATH 102_06	4	Levent Aybak (S)	31	24	5	2	0	2,87
2019-2	Mathematics for Education Majors	MATH 103_01	3	Şükran Gül Erdem	23	10	4	6	3	2,08
2019-2	Discrete Mathematics	MATH 108_01	3	Engin Özkan	12	12	0	0	0	2,88
2019-2	Basic Calculus	MATH 109_01	4	Ruşen Kaya	40	34	2	3	1	3,35
2019-2	Introduction to Calculus of One Variable	MATH 111_01	4	Fuat Erdem	50	37	6	7	0	2,81
2019-2	Introduction to Calculus of One Variable	MATH 111_02	4	Fuat Erdem	51	42	4	4	1	3,09
2019-2	Introduction to Calculus of One Variable	MATH 111_03	4	Fuat Erdem	46	25	13	7	1	2,08
2019-2	Introduction to Calculus of One Variable	MATH 111_04	4	Levent Aybak (S)	46	32	6	5	3	2,73
2019-2	Introduction to Calculus of One Variable	MATH 111_05	4	Levent Aybak (S)	25	16	6	3	0	2,4
2019-2	Introduction to Multivariable Calculus	MATH 112_01	4	Elif Medetoğulları (S)	43	35	3	2	3	3,34
2019-2	Calculus I	MATH 113_01	4	Mehmet Onur Fen	4	3	0	1	0	2,88
2019-2	Calculus II	MATH 114_01	4	Ayşe Mutlu Derya	8	7	1	0	0	3,5
2019-2	Linear Algebra	MATH 202_01	3	Ayşe Mutlu Derya	44	42	1	0	1	3,87
2019-2	Linear Algebra	MATH 202_02	3	Fuat Erdem	20	17	0	2	1	3,66

Semester	Name	Section	Cr	Lecturer	# of Students	Successful	Unsuccessful	Conditional	Withdrawn	Average
2019-2	Linear Algebra	MATH 202_03	3	Ayşe Mutlu Derya	39	35	2	1	1	3,63
2019-2	Linear Algebra and Differential Equation	MATH 203_01	3	Bengisen Geridönmez	45	36	4	4	1	3,24
2019-2	Linear Algebra and Differential Equation	MATH 203_02	3	Engin Özkan	39	26	6	4	3	2,69
2019-2	Linear Algebra and Differential Equation	MATH 203_03	3	Bengisen Geridönmez	32	27	3	1	1	3,18
2019-2	Vector and Complex Calculus	MATH 204_01	3	Mehmet Onur Fen	22	21	1	0	0	3,52
2019-2	Vector and Complex Calculus	MATH 204_02	3	Mehmet Onur Fen	47	45	0	2	0	3,65
2019-2	Numerical Methods in Engineering	MATH 210_01	2	Ayşe Çağrı Kandemir	22	17	2	2	1	2,24
2019-2	Introduction to Probability Theory	MATH 230_01	3	SHEIKH MUHAMMAD ALI (S)	41	26	4	9	2	2,46
2019-2	Introduction to Probability Theory	MATH 230_02	3	Ece Zeliha Demirci	12	7	0	5	0	2,29
2019-2	Introduction to Statistics	MATH 232_01	3	Ceyda Yazıcı	34	27	0	5	2	3,33
2019-2	Introduction to Statistics	MATH 232_02	3	SHEIKH MUHAMMAD ALI (S)	35	31	1	3	0	3,3
2019-2	Statistics for Social Sciences	MATH 233_01	3	Ceyda Yazıcı	56	44	1	8	3	2,83
2019-2	Introduction to Probability & Statistics	MATH 240_01	3	Can Baran Aktaş	27	23	1	2	1	2,96
2019-2	Introduction to Probability & Statistics	MATH 240_02	3	Can Baran Aktaş	37	36	1	0	0	3,26
2019-2	Introduction to Probability & Statistics	MATH 240_03	3	Aslı Numanoğlu Genç	15	11	2	1	1	2,36
2019-2	Introduction to Probability & Statistics	MATH 240_04	3	Cem Akgüner	29	25	3	1	0	2,79
2019-2	Int. to Statistics and Probability II	MATH 306_01	3	SHEIKH MUHAMMAD ALI (S)	2	2	0	0	0	3,25
2019-2	Basic Linear Algebra	MATH 312_01	3	Elif Medetoğulları (S)	3	3	0	0	0	3,83
2019-2	Design and Manufacturing	ME 224_01	3	Şehram Dizeci	13	12	0	1	0	2,58
2019-2	Design and Manufacturing	ME 224_02	3	Şehram Dizeci	14	9	0	5	0	2,21
2019-2	Introduction to Solid Mechanics	ME 241_01	3	Ömer Music	13	11	1	1	0	3,23
2019-2	Dynamics	ME 242_01	3	Kutluk Bilge Arıkan	25	9	4	12	0	1,54
2019-2	Thermodynamics	ME 264_01	3	Onur Baş	23	18	0	4	1	2,86
2019-2	Thermodynamics	ME 264_02	3	Onur Baş	14	10	1	2	1	2,92
2019-2	Experimental Engineering	ME 302_01	3	Selin Aradağ Çelebioğlu	9	9	0	0	0	4
2019-2	Experimental Engineering	ME 302_02	3	Selin Aradağ Çelebioğlu	9	9	0	0	0	3,78
2019-2	Machine Design I	ME 324_01	3	Ömer Music	21	21	0	0	0	3,1

Semester	Name	Section	Cr	Lecturer	# of Students	Successful	Unsuccessful	Conditional	Withdrawn	Average
2019-2	Modeling and Control of Dynamic Systems	ME 336_01	3	Yiğit Taşcıoğlu	22	19	0	2	1	2,52
2019-2	Heat Transfer	ME 362_01	3	Onur Baş	23	17	0	6	0	2,61
2019-2	Mechanical Vibrations	ME 425_01	3	Kutluk Bilge Arıkan	6	6	0	0	0	3,92
2019-2	Fundamentals of Metal Forming	ME 444_01	3	Şehram Dizeci	4	4	0	0	0	3,63
2019-2	Fundamentals of Composite Materials	ME 446_01	3	Ayşe Çağlı Kandemir	7	7	0	0	0	3,79
2019-2	Senior Project	ME 492_01	4	Yiğit Taşcıoğlu	8	6	0	2	0	3,38
2019-2	Senior Project	ME 492_02	4	Ömer Music	12	10	0	2	0	3,42
2019-2	Developmental Psychology 1	PCG 102_01	2	Begüm Serim Yıldız	31	31	0	0	0	3,89
2019-2	Developmental Psychology 1	PCG 102_02	2	Elif Öztürk	25	25	0	0	0	3,98
2019-2	GPC in Schools	PCG 106_01	2	Begüm Serim Yıldız	56	56	0	0	0	3,96
2019-2	Personality Theories	PCG 202_01	2	Nilhan Sezgin (S)	4	3	0	1	0	2,25
2019-2	Personality Theories	PCG 202_02	2	Nilhan Sezgin (S)	50	50	0	0	0	3,43
2019-2	Life Span and Adjustment Problems	PCG 204_02	2	Neşe Alkan (S)	55	54	0	1	0	3,89
2019-2	Character and Value Education	PCG 206_01	2	Kürşad Demirutku	55	43	0	12	0	2,41
2019-2	Basic Statistics	PCG 207_01	2	Nedim Toker (S)	11	11	0	0	0	3,73
2019-2	Non-Testing Techniques	PCG 208_01	2	Nedim Toker (S)	31	31	0	0	0	3,94
2019-2	Non-Testing Techniques	PCG 208_02	2	Nedim Toker (S)	25	25	0	0	0	3,94
2019-2	Short-Term Psychological Counseling	PCG 254_01	2	Selin Onaylı (S)	29	28	0	0	1	3,77
2019-2	Mental Health at Schools	PCG 257_01	2	Selin Onaylı (S)	11	11	0	0	0	4
2019-2	Psychology of Close Relationships	PCG 280_01	2	Kürşad Demirutku	25	19	0	5	1	2,44
2019-2	Physiological Psychology	PCG 104_01	2	Serkan Alkan (S)	29	29	0	0	0	3,88
2019-2	Physiological Psychology	PCG 104_02	2	Serkan Alkan (S)	29	29	0	0	0	3,78
2019-2	Philosophy and Ethics	PHIL 104_01	3	Ahmet İnam (S)	40	29	6	3	2	2,54
2019-2	Philosophy and Ethics	PHIL 104_02	3	Ahmet İnam (S)	38	26	4	2	6	2,53
2019-2	Introduction to Natural Sciences	PHYS 104_01	3	Yiğit Taşcıoğlu	3	1	0	2	0	1,83
2019-2	Physics I	PHYS 105_01	4	Süleyman Şinasi Ellialtıoğlu Enfal Sartaş	27	18	5	4	0	2
2019-2	Physics I	PHYS 105_02	4	Süleyman Şinasi Ellialtıoğlu Enfal Sartaş	21	8	11	2	0	1,07
2019-2	Physics I	PHYS 105_03	4	Cüneyt Can (S) Enfal Sartaş	28	12	9	7	0	1,43
2019-2	Physics I	PHYS 105_04	4	Cüneyt Can (S) Enfal Sartaş	28	14	8	4	2	1,65
2019-2	Physics I	PHYS 105_05	4	Cüneyt Can (S) Enfal Sartaş	30	19	5	5	1	2,03
2019-2	Physics II	PHYS 106_01	4	Selin Aradağ Çelebioğlu	13	13	0	0	0	3,69
2019-2	General Astronomy	PHYS 120_01	3	Sinan Kaan Yerli (S)	35	33	0	0	2	3,88

Semester	Name	Section	Cr	Lecturer	# of Students	Successful	Unsuccessful	Conditional	Withdrawn	Average
2019-2	Introduction to Political Studies	PSIR 110_01	3	Adile Aylin Özman Erkman	59	44	4	8	3	2,82
2019-2	Political Currents	PSIR 214_01	3	Adile Aylin Özman Erkman	16	14	1	1	0	3,16
2019-2	Political Currents	PSIR 214_02	3	Adile Aylin Özman Erkman	18	15	0	3	0	3
2019-2	Turkish Constitutional Law	PSIR 266_01	3	Ali Ersoy Konaç (S)	48	44	3	1	0	3,16
2019-2	International Relations Theory	PSIR 292_01	3	Zuhal Yeşilyurt Gündüz	34	26	2	6	0	2,57
2019-2	International Organizations	PSIR 294_01	3	Burcu Sarı Karademir (S)	25	24	1	0	0	3,48
2019-2	Summer Practice I	PSIR 300_01	1	Zuhal Yeşilyurt Gündüz	4	4	0	0	0	3,5
2019-2	Contemporary Turkish Politics	PSIR 336_01	3	Selin Akyüz Tursun (S)	52	50	0	0	2	3,26
2019-2	History of Political Thought II	PSIR 352_01	3	Gülşen Seven	19	19	0	0	0	3,16
2019-2	History of Political Thought II	PSIR 352_02	3	Gülşen Seven	21	19	0	0	2	3,18
2019-2	Comparative Politics	PSIR 374_01	3	Kerem Kılıçdaroğlu	27	15	1	10	1	2,29
2019-2	Comparative Politics	PSIR 374_02	3	Kerem Kılıçdaroğlu	29	21	1	7	0	2,38
2019-2	Social and Political Movements	PSIR 377_01	3	Gülşen Seven	17	15	0	2	0	2,97
2019-2	Diplomatic History	PSIR 394_01	3	Emre Demir	11	4	0	5	2	2,33
2019-2	Summer Practice II	PSIR 400_01	1	Zuhal Yeşilyurt Gündüz	1	1	0	0	0	3,5
2019-2	Summer Practice	PSIR 400_001	1	Zuhal Yeşilyurt Gündüz	8	8	0	0	0	3,56
2019-2	Research Methods	PSIR 401_01	3	Aras Alkış	2	1	0	0	1	4
2019-2	Research Methods	PSIR 401_O_1	3	Aras Alkış	3	2	1	0	0	2,17
2019-2	Graduation Paper and Seminar	PSIR 402_01	3	Adile Aylin Özman Erkman	7	7	0	0	0	3,07
2019-2	Graduation Paper and Seminar	PSIR 402_02	3	Zuhal Yeşilyurt Gündüz	3	3	0	0	0	3,83
2019-2	Graduation Paper and Seminar	PSIR 402_03	3	Gülşen Seven	1	1	0	0	0	4
2019-2	Graduation Paper and Seminar	PSIR 402_04	3	Kerem Kılıçdaroğlu	1	1	0	0	0	3
2019-2	Graduation Paper and Seminar	PSIR 402_05	3	Emre Demir	1	1	0	0	0	3,5
2019-2	Human Rights and World Politics	PSIR 429_01	3	Güldane Zeynep Kılıçkaya Kapanoğlu (S)	34	33	1	0	0	3,81
2019-2	Foreign Policy Analysis	PSIR 491_01	3	Emre Demir	19	11	0	5	3	2,53
2019-2	General Psychology	PSY 102_01	3	Tuğba Uzer Yıldız	49	36	3	10	0	2,51
2019-2	General Psychology	PSY 102_02	3	Tuğba Uzer Yıldız	43	31	2	10	0	2,62
2019-2	Psychology	PSY 104_01	3	Çağrı Temuçin Ünal	41	41	0	0	0	3,99
2019-2	Psychology	PSY 104_02	3	Çağrı Temuçin Ünal	42	41	1	0	0	3,89
2019-2	History of Psychology	PSY 202_01	3	Çağrı Temuçin Ünal	46	46	0	0	0	3,83



Semester	Name	Section	Cr	Lecturer	# of Students	Successful	Unsuccessful	Conditional	Withdrawn	Average
2019-2	Research Methods II	PSY 204_01	3	Bengi Ünal	40	40	0	0	0	3,54
2019-2	Research Methods II	PSY 204_02	3	Canay Doğulu	25	20	0	5	0	3,18
2019-2	Applied Research & Data Analysis	PSY 206_01	3	Emrah Keser	49	46	0	2	1	3,66
2019-2	Applied Research & Data Analysis	PSY 206_02	3	Emrah Keser	51	45	1	4	1	3,45
2019-2	Effective Writing in Psychology	PSY 207_01	3	Canay Doğulu	6	4	0	2	0	2,92
2019-2	Life-Span Development II	PSY 222_01	3	Burcu Altın (S)	71	71	0	0	0	3,94
2019-2	Life-Span Development II	PSY 222_02	3	Burcu Altın (S)	27	25	0	1	1	3,81
2019-2	Social Psychology	PSY 232_01	3	Nevin Solak Şahin	65	59	0	5	1	3,44
2019-2	Social Psychology	PSY 232_02	3	Nevin Solak Şahin	63	62	0	1	0	3,59
2019-2	Testing and Measurement in Psychology	PSY 308_01	3	Yağmur Ar Karcı	78	76	0	2	0	3,67
2019-2	Biopsychology	PSY 312_01	3	Bengi Ünal	39	35	2	2	0	3,36
2019-2	Biopsychology	PSY 312_02	3	Bengi Ünal	69	61	0	7	1	3,44
2019-2	Human Memory	PSY 314_01	3	Tuğba Uzer Yıldız	53	41	0	4	8	3,37
2019-2	Intergroup Relations	PSY 333_01	3	Nevin Solak Şahin	32	29	0	2	1	3,6
2019-2	Psychological, Social, & Cultural Aspect	PSY 337_01	3	Beyza Ünal (S)	30	30	0	0	0	4
2019-2	Psychopathology	PSY 342_01	3	Yağmur Ar Karcı	73	73	0	0	0	3,86
2019-2	Clinical Psychology	PSY 343_01	3	Beyza Ünal (S)	49	49	0	0	0	3,96
2019-2	Independent Study	PSY 400_01	3	Canay Doğulu	11	11	0	0	0	3,18
2019-2	Graduation Paper and Seminar	PSY 402_01	4	Tuğba Uzer Yıldız	5	5	0	0	0	4
2019-2	Graduation Paper and Seminar	PSY 402_02	4	Çağrı Temuçin Ünal	11	11	0	0	0	3,95
2019-2	Graduation Paper and Seminar	PSY 402_03	4	Emrah Keser	6	6	0	0	0	4
2019-2	Graduation Paper and Seminar	PSY 402_04	4	Canay Doğulu	10	10	0	0	0	2,75
2019-2	Graduation Paper and Seminar	PSY 402_05	4	Nevin Solak Şahin	11	11	0	0	0	3,95
2019-2	Graduation Paper and Seminar	PSY 402_06	4	Yağmur Ar Karcı	5	5	0	0	0	4
2019-2	Graduation Paper and Seminar	PSY 402_07	4	Bengi Ünal	11	11	0	0	0	3,95
2019-2	Graduation Paper and Seminar	PSY 402_08	4	Ilgın Gökler Danışman	5	5	0	0	0	4
2019-2	Trauma Psychology	PSY 448_01	3	Emrah Keser	50	48	0	2	0	3,38
2019-2	Elementary Russian I	RUS 101_01	3	Liudmila Nosova Kural (S)	27	21	1	0	5	3,7
2019-2	Elementary Russian I	RUS 101_02	3	Liudmila Nosova Kural (S)	17	14	2	0	1	3,19



Semester	Name	Section	Cr	Lecturer	# of Students	Successful	Unsuccessful	Conditional	Withdrawn	Average
2019-2	Introduction to Sociology	SOC 103_01	3	Aylin Çevik	59	47	4	5	3	3,02
2019-2	Introduction to Sociology	SOC 103_02	3	Gülçin Con Wright	45	37	0	8	0	3,24
2019-2	Introduction to Sociology	SOC 103_03	3	Eren Karaca Akbaş (S)	26	26	0	0	0	3,62
2019-2	Introduction to Sociology	SOC 103_04	3	Eren Karaca Akbaş (S)	53	47	2	2	2	3,3
2019-2	Introduction to Sociology II	SOC 104_01	3	Aylin Çevik	16	16	0	0	0	3,78
2019-2	Research Methods II	SOC 202_01	3	Aylin Çevik	4	4	0	0	0	4
2019-2	Sociological Theories II: Classics	SOC 204_01	3	Kezban Çelik	7	6	0	1	0	3,14
2019-2	Sociology of Family	SOC 210_01	3	Gülçin Con Wright	8	8	0	0	0	3,75
2019-2	Elementary Spanish I	SPA 101_01	3	Nur Gülümser İlker (S)	30	30	0	0	0	3,87
2019-2	Elementary Spanish I	SPA 101_02	3	Nur Gülümser İlker (S)	34	34	0	0	0	3,82
2019-2	Elementary Spanish I	SPA 101_03	3	Nur Gülümser İlker (S)	34	33	1	0	0	3,81
2019-2	Elementary Spanish II	SPA 102_01	3	Nur Gülümser İlker (S)	34	34	0	0	0	3,87
2019-2	Student Development Seminar	TEDU 400_01	0	İlknur Bayram (S)	242	234	0	0	0	0
2019-2	Student Development Seminar	TEDU 400_02	0	İlknur Bayram (S)	31	30	0	0	0	0
2019-2	Student Development Seminar	TEDU 400_03	0	İlknur Bayram (S)	20	20	0	0	0	0
2019-2	Student Development Seminar	TEDU 400_04	0	İlknur Bayram (S)	13	13	0	0	0	0
2019-2	Student Development Seminar	TEDU 400_05	0	İlknur Bayram (S)	12	12	0	0	0	0
2019-2	Studio 2	TINT 102_01	6	Barış Yakın Nur Ayalp	14	14	0	0	0	2,96
2019-2	Studio 2	TINT 102_02	6	Nur Ayalp Barış Yakın	12	9	0	3	0	2,75
2019-2	Visual Communication Techniques 2	TINT 112_01	3	Nur Ayalp Barış Yakın	14	14	0	0	0	3,93
2019-2	Visual Communication Techniques 2	TINT 112_02	3	Barış Yakın Nur Ayalp	12	12	0	0	0	3,71
2019-2	Studio 4	TINT 202_01	6	Bilal İlkay Aslan	3	3	0	0	0	4
2019-2	Environmental Systems and Comfort	TINT 212_01	1	Bilal İlkay Aslan	3	3	0	0	0	4
2019-2	Culture and Theory 2	TINT 222_01	2	Nur Ayalp	3	3	0	0	0	4
2019-2	Turkish I	TUR 101_01	2	Aynur Demirdirek (S)	58	53	5	0	0	3,47
2019-2	Turkish I	TUR 101_02	2	Aynur Demirdirek (S)	59	53	6	0	0	3,21
2019-2	Turkish I	TUR 101_03	2	Aynur Demirdirek (S)	59	51	3	3	2	3,37
2019-2	Turkish II	TUR 102_01	2	Pınar Ekinci (S)	59	57	1	1	0	3,89
2019-2	Turkish II	TUR 102_02	2	Pınar Ekinci (S)	56	55	1	0	0	3,9
2019-2	Turkish II	TUR 102_03	2	Fatma Akın Çelebi (S)	64	63	0	0	1	3,96
2019-2	Turkish II	TUR 102_04	2	Fatma Akın Çelebi (S)	65	64	1	0	0	3,88
2019-2	Turkish II	TUR 102_05	2	Tolga Boduccuoğlu (S)	64	63	1	0	0	3,82
2019-2	Turkish II	TUR 102_06	2	Tolga Boduccuoğlu (S)	68	67	1	0	0	3,76



Semester	Name	Section	Cr	Lecturer	# of Students	Successful	Unsuccessful	Conditional	Withdrawn	Average
2019-2	Turkish 2	TUR 104_01	3	Fatma Akın Çelebi (S)	54	53	1	0	0	3,87
2019-2	Turkish 2	TUR 104_02	3	Fatma Akın Çelebi (S)	52	52	0	0	0	3,96
2019-2	Turkish 2	TUR 104_03	3	Merve Dizeli (S)	53	52	1	0	0	3,61
2019-2	Turkish 2	TUR 104_04	3	Merve Dizeli (S)	33	30	2	1	0	3,58
2019-2	Turkish 2	TUR 104_05	3	Reyhan Özek (S)	2	2	0	0	0	3,5
2019-2	Turkish for Foreigners II	TUR 160_01	2	Reyhan Özek (S)	18	17	1	0	0	3,56
2019-2	Advanced Turkish for Foreigners	TUR 165_01	2	Reyhan Özek (S)	12	11	1	0	0	3,67
2019-2	Statistical Inference Methods with appli	ADS 511_01	3	Aykut Şen (S)	4	4	0	0	0	3,75
2019-2	Statistical Learning	ADS 542_01	3	Ceyda Yazıcı	10	8	0	0	2	3,44
2019-2	Pre-thesis seminar	ADS 591_01	0	Semih Tümen	11	11	0	0	0	0
2019-2	Master's Thesis I	ADS 592_01	0	Ceyda Yazıcı	3	3	0	0	0	0
2019-2	Master's Thesis II	ADS 593_01	0	Semih Tümen	7	7	0	0	0	0
2019-2	MEDIASCAPES: COMMUNICATION MODELS IN DIG	ARCH 532_01	3	Başak Uçar Kırmızıgül	2	2	0	0	0	4
2019-2	Parametric Design Thinking	ARCH 544_01	3	Gökhan Kınayoğlu	2	2	0	0	0	3,75
2019-2	Financial Management	BA 504_01	3	Işıl Sevilay Yılmaz	9	9	0	0	0	3,61
2019-2	Investment and Feasibility Analysis	BA 524_01	3	İbrahim Ünalmiş	11	11	0	0	0	3,45
2019-2	Global Economic and Financial Analysis	BA 527_01	3	İbrahim Ünalmiş	2	2	0	0	0	3,75
2019-2	Management and Leadership in Edu.Institu	BA 559_01	3	Can Armutlu	4	4	0	0	0	4
2019-2	Data Mining	CMPE 541_01	3	Tayfun Küçükyılmaz	24	19	0	0	5	3,47
2019-2	Machine Learning	CMPE 542_01	3	Venera Adanova	6	5	0	0	1	3,1
2019-2	Applied Econometrics	ECON 532_01	3	Jülide Yıldırım Öcal	1	1	0	0	0	4
2019-2	Topics in Political Economy	ECON 572_01	3	Sezer Yaşar	2	2	0	0	0	3,75
2019-2	Assessment and Evaluation in Education	EDU 511_01	3	Münevver İlgin Dibek	2	2	0	0	0	2,75
2019-2	Managing Change in Education	EDU 516_01	3	Mehmet Kesim (S)	5	5	0	0	0	4
2019-2	School Establishment and Management	EDU 517_01	3	Tünay Özçelik (S)	7	7	0	0	0	3,57
2019-2	Research Meth.in Edu.and Acad.Pub.Ethics	EDU 581_01	3	Sibel Balcı	1	1	0	0	0	4
2019-2	Seminar	EF 591_01	0	İbrahim Ünalmiş	5	5	0	0	0	0
2019-2	Master Thesis 1	EF 592_01	0		1	1	0	0	0	0
2019-2	Master Thesis 2	EF 593_01	0	Nazire Nergiz Dinçer	1	0	1	0	0	0
2019-2	Master Thesis 2	EF 593_02	0	Semih Tümen	1	1	0	0	0	0
2019-2	Graduation Project	EM 590_01	0	Ali İrfan Mahmutoğulları	1	1	0	0	0	0



Semester	Name	Section	Cr	Lecturer	# of Students	Successful	Unsuccessful	Conditional	Withdrawn	Average
2019-2	Pre-thesis seminar	EM 591_01	0	Ali İrfan Mahmutoğulları	1	1	0	0	0	0
2019-2	Thesis I	EM 592_01	0	Ali İrfan Mahmutoğulları	0	0	0	0	0	0
2019-2	Master Thesis II	EM 593_01	0	Ali İrfan Mahmutoğulları	0	0	0	0	0	0
2019-2	Research Methods and Academic Publicatio	GSSE 599_01	1	Murat Yıldız (S)	19	19	0	0	0	4
2019-2	Pre-Thesis Seminar	ICT 591_01	0	Orkunt Sabuncu	5	3	2	0	0	0
2019-2	Master Thesis I	ICT 592_01	0	Tayfun Küçükyılmaz	2	2	0	0	0	0
2019-2	Master Thesis II	ICT 593_01	0	Tayfun Küçükyılmaz	2	2	0	0	0	0
2019-2	Research Methods, Topics and Ethics in A	MAUS 502_01	3	Ali Cengizkan Ersan Ocak	5	5	0	0	0	4
2019-2	Architecture and Urban Studies Research	MAUS 504_01	6	Cansu Canaran Ersan Ocak Ali Cengizkan	5	5	0	0	0	4
2019-2	Essay Film As a Research Method	MAUS 510_01	3	Ersan Ocak	3	3	0	0	0	4
2019-2	Pre-Thesis Seminar	MAUS 591_01	0		6	6	0	0	0	0
2019-2	Master's Thesis I	MAUS 592_01	0	Ersan Ocak	4	4	0	0	0	0
2019-2	Flying Robotics	ME 506_01	3	Kutluk Bilge Arıkan	8	8	0	0	0	3,94
2019-2	Transducer Materials and Technology	ME 526_01	3	Ayşe Çağlı Kandemir	6	6	0	0	0	4
2019-2	Pre-Thesis Seminar	MECE 591_01	0	Kutluk Bilge Arıkan	2	2	0	0	0	0
2019-2	Master's Thesis I	MECE 592_01	0	Kutluk Bilge Arıkan	1	1	0	0	0	0
2019-2	Master's Thesis I	MECE 592_02	0	Şehram Dizeci	0	0	0	0	0	0
2019-2	Master's Thesis I	MECE 592_03	0	Ömer Music	0	0	0	0	0	0
2019-2	Master's Thesis II	MECE 593_01	0	Kutluk Bilge Arıkan	0	0	0	0	0	0
2019-2	Master's Thesis II	MECE 593_02	0	Şehram Dizeci	1	1	0	0	0	0
2019-2	Master's Thesis II	MECE 593_03	0	Ömer Music	1	1	0	0	0	0
2019-2	School Management Practices	MEI 502_01	3	Yüksel Kavak	6	6	0	0	0	3,92
2019-2	International Politics of Migration	MIGS 502_01	3	Kerem Kılıçdaroğlu	9	8	0	0	1	4
2019-2	Intergroup Relations	MIGS 521_01	3	Nevin Solak Şahin	4	4	0	0	0	3,88
2019-2	Gender and Migration	MIGS 532_01	3	Gülçin Con Wright	8	8	0	0	0	3,56
2019-2	Economics of Migration	MIGS 541_01	3	Semih Tümen	12	12	0	0	0	3,79
2019-2	Migration Law	MIGS 551_01	3	Şebnem Akipek Öcal	15	15	0	0	0	3,63
2019-2	Thesis Preperation Seminar	MIGS 591_01	3	Aylin Çevik	10	10	0	0	0	0
2019-2	Master's Thesis I	MIGS 592_01	0	Aylin Çevik	9	9	0	0	0	0
2019-2	Master Thesis II	MIGS 593_01	0	Kezban Çelik	0	0	0	0	0	0
2019-2	Master Thesis II	MIGS 593_02	0	Zuhal Yeşilyurt Gündüz	0	0	0	0	0	0
2019-2	Master Thesis II	MIGS 593_03	0	Kerem Kılıçdaroğlu	1	1	0	0	0	0
2019-2	Master Thesis II	MIGS 593_04	0	Şebnem Akipek Öcal	0	0	0	0	0	0
2019-2	Master Thesis II	MIGS 593_05	0	Aylin Çevik	0	0	0	0	0	0
2019-2	Master Thesis II	MIGS 593_06	0	Semih Tümen	0	0	0	0	0	0



Semester	Name	Section	Cr	Lecturer	# of Students	Successful	Unsuccessful	Conditional	Withdrawn	Average
2019-2	Clinical Interviewing	PSY 540_01	3	İlgin Gökler Danışman	15	15	0	0	0	3,73
2019-2	Clinical Assessment of Children and Adol	PSY 542_01	3	Nur Serap Özer	15	15	0	0	0	3,9
2019-2	Clinical Supervision II	PSY 544_01	2	İlgin Gökler Danışman	3	3	0	0	0	4
2019-2	Clinical Supervision II	PSY 544_02	2	Müfdale Bahar Gökler (S)	3	3	0	0	0	4
2019-2	Clinical Supervision II	PSY 544_03	2	Hatice Gülsen Erden (S)	2	2	0	0	0	4
2019-2	Clinical Supervision II	PSY 544_04	2	Hatice Gülsen Erden (S)	4	4	0	0	0	4
2019-2	Clinical Supervision II	PSY 544_05	2	İlgin Gökler Danışman Candan Taşkiran (S)	3	3	0	0	0	4
2019-2	Clinical Supervision II	PSY 544_06	2	İlgin Gökler Danışman Mehmet Ayhan Cöngöloğlu (S)	0	0	0	0	0	0
2019-2	Clinical Supervision II	PSY 544_07	2	İlgin Gökler Danışman Fatoş Sinem Gökçe (S)	0	0	0	0	0	0
2019-2	Supervised Clinical Practicum /Internshi	PSY 546_01	0	İlgin Gökler Danışman	15	15	0	0	0	0
2019-2	Child and Adolescent Psychotherapy	PSY 548_01	3	Nur Serap Özer	15	15	0	0	0	3,77
2019-2	Family Therapy	PSY 552_01	3	İlgin Gökler Danışman	7	7	0	0	0	3,86
2019-2	Family Therapy	PSY 552_02	3	Ayşe Yalın (S)	10	10	0	0	0	3,8
2019-2	Clinical and Research Ethics	PSY 560_01	1	Yağmur Ar Karcı	16	16	0	0	0	4
2019-2	Parental Psychopathology and Child Menta	PSY 562_01	3	Yağmur Ar Karcı	0	0	0	0	0	0
2019-2	Pre-Thesis Seminar	PSY 590_01	0	Emrah Keser	15	15	0	0	0	0
2019-2	Master's Thesis I	PSY 592_01	0	İlgin Gökler Danışman	5	5	0	0	0	0
2019-2	Master's Thesis I	PSY 592_02	0	Yağmur Ar Karcı	3	3	0	0	0	0
2019-2	Master's Thesis I	PSY 592_03	0	Fatma Melike Sayıl	2	2	0	0	0	0
2019-2	Master's Thesis I	PSY 592_04	0	Nur Serap Özer	2	2	0	0	0	0
2019-2	Master's Thesis I	PSY 592_05	0	Nevin Solak Şahin	1	1	0	0	0	0
2019-2	Master's Thesis I	PSY 592_06	0	Tuğba Uzer Yıldız	5	5	0	0	0	0
2019-2	Master's Thesis II	PSY 591_01	0		0	0	0	0	0	0
2020-1	Data Science for Social Scientists	ADA 407_01	3	Semih Tümen	15	10	2	2	1	2,68
2020-1	Statistical Inference Methods with Appli	ADA 423_01	3	Aykut Şen (S)	24	22	0	2	0	3,35
2020-1	Basics of Design	ARCH 101_01	6	Duygu Tüntaş Karaman Seray Türkay Coşkun Bilge İmamoğlu	30	21	0	9	0	2,1
2020-1	Basics of Design	ARCH 101_02	6	Bilge İmamoğlu Seray Türkay Coşkun Duygu Tüntaş Karaman	30	19	2	9	0	2,02
2020-1	Basics of Design	ARCH 101_03	6	Duygu Tüntaş Karaman Seray Türkay Coşkun Bilge İmamoğlu	27	12	4	10	0	1,75
2020-1	Architectural Communication Tech I	ARCH 111_01	3	Duygu Tüntaş Karaman	45	28	2	15	0	2,23

Semester	Name	Section	Cr	Lecturer	# of Students	Successful	Unsuccessful	Conditional	Withdrawn	Average
2020-1	Architectural Communication Tech I	ARCH 111_02	3	Duygu Tüntaş Karaman	45	24	5	15	0	1,95
2020-1	Introduction to Architecture	ARCH 121_01	3	Bilge İmamoğlu	107	68	22	15	1	2,37
2020-1	Architectural Design I	ARCH 201_01	6	Gülşah Aykaç (S) Evren Başbuğ (S) Onur Özkoç (S) Gökhan Kınayoğlu Başak Uçar Kırmızıgül	20	15	0	5	0	2,4
2020-1	Architectural Design I	ARCH 201_02	6	Gülşah Aykaç (S) Evren Başbuğ (S) Başak Uçar Kırmızıgül Gökhan Kınayoğlu Onur Özkoç (S)	20	18	0	2	0	2,93
2020-1	Architectural Design I	ARCH 201_03	6	Onur Özkoç (S) Evren Başbuğ (S) Gülşah Aykaç (S) Başak Uçar Kırmızıgül Gökhan Kınayoğlu	19	16	0	3	0	2,66
2020-1	Architectural Design I	ARCH 201_04	6	Gülşah Aykaç (S) Başak Uçar Kırmızıgül Gökhan Kınayoğlu Evren Başbuğ (S) Onur Özkoç (S)	3	2	0	1	0	1,83
2020-1	Architectural Design I	ARCH 201_05	6	Gülşah Aykaç (S) Evren Başbuğ (S) Onur Özkoç (S) Gökhan Kınayoğlu Başak Uçar Kırmızıgül	5	2	0	2	1	1,75
2020-1	History of Architecture I	ARCH 221_01	3	Namık Günay Erkal	70	64	3	3	0	3,15
2020-1	Structure and Architecture	ARCH 241_01	3	Gökhan Kınayoğlu	72	69	0	1	2	3,13
2020-1	Architectural Design III	ARCH 301_01	6	Onur Yüncü Esatcan Coşkun (S) Sinem Çınar Kalenderoğlu (S) Ferit Can Aker (S) Namık Günay Erkal	20	18	0	2	0	2,9
2020-1	Architectural Design III	ARCH 301_02	6	Esatcan Coşkun (S) Namık Günay Erkal Ferit Can Aker (S) Onur Yüncü Sinem Çınar Kalenderoğlu (S)	20	18	0	2	0	3
2020-1	Architectural Design III	ARCH 301_03	6	Esatcan Coşkun (S) Ferit Can Aker (S) Sinem Çınar Kalenderoğlu (S) Onur Yüncü Namık Günay Erkal	20	14	1	5	0	2,55
2020-1	Architectural Design III	ARCH 301_04	6	Sinem Çınar Kalenderoğlu (S) Namık Günay Erkal Esatcan Coşkun (S) Ferit Can Aker (S) Onur Yüncü	16	13	0	3	0	2,53
2020-1	Architectural Design III	ARCH 301_05	6	Sinem Çınar Kalenderoğlu (S) Esatcan Coşkun (S) Ferit Can Aker (S) Onur Yüncü Namık Günay Erkal	3	2	0	1	0	2,5
2020-1	Urban Design	ARCH 381_01	3	Seray Türkay Coşkun	80	65	1	13	1	2,8
2020-1	Urban Design	ARCH 381_01	3	Seray Türkay Coşkun	2	0	0	2	0	1

Semester	Name	Section	Cr	Lecturer	# of Students	Successful	Unsuccessful	Conditional	Withdrawn	Average
2020-1	Summer Practice I_Construction Site	ARCH 399_01	0	Heves Beşeli Özkoç	75	74	1	0	0	0
2020-1	Architectural Design V	ARCH 401_01	6	Mehmet Alper Kiremitçi (S) Heves Beşeli Özkoç Mehmet Ziya İmren (S) Berin Fatma Gür Afet Derin İnan Çınar	16	16	0	0	0	3,19
2020-1	Architectural Design V	ARCH 401_02	6	Berin Fatma Gür Heves Beşeli Özkoç Mehmet Alper Kiremitçi (S) Mehmet Ziya İmren (S) Afet Derin İnan Çınar	19	19	0	0	0	3,24
2020-1	Architectural Design V	ARCH 401_03	6	Mehmet Ziya İmren (S) Heves Beşeli Özkoç Berin Fatma Gür Mehmet Alper Kiremitçi (S) Afet Derin İnan Çınar	19	19	0	0	0	3,16
2020-1	Architectural Design V	ARCH 401_04	6	Heves Beşeli Özkoç Mehmet Ziya İmren (S) Afet Derin İnan Çınar Berin Fatma Gür Mehmet Alper Kiremitçi (S)	10	10	0	0	0	3,5
2020-1	Architectural Design V	ARCH 401_05	6	Afet Derin İnan Çınar Berin Fatma Gür Mehmet Ziya İmren (S) Heves Beşeli Özkoç Mehmet Alper Kiremitçi (S)	10	10	0	0	0	3,25
2020-1	Sustainability and The Built Environment	ARCH 423_01	3	Heves Beşeli Özkoç	23	23	0	0	0	3,61
2020-1	Digital Culture and Architecture	ARCH 431_01	3	Başak Uçar Kırmızıgül	21	21	0	0	0	3,4
2020-1	Visual Culture	ARCH 471_01	3	Afet Derin İnan Çınar	21	20	0	1	0	3,17
2020-1	Reading Architectural Precedents	ARCH 481_01	3	Berin Fatma Gür	13	13	0	0	0	3,73
2020-1	Summer Practice II_Architectural Office	ARCH 499_01	0	Seray Türkay Coşkun	65	64	0	0	1	0
2020-1	Visual Arts and Aesthetics	ART 100_01	3	Burcu Asena Salman	59	49	6	4	0	2,91
2020-1	Visual Arts and Aesthetics	ART 100_02	3	Burcu Asena Salman	61	41	9	11	0	2,23
2020-1	Visual Arts and Aesthetics	ART 100_03	3	Burcu Asena Salman	60	44	4	12	0	2,67
2020-1	Visual Arts and Aesthetics	ART 100_04	3	Burcu Asena Salman	47	37	4	6	0	2,95
2020-1	Drama	ART 104_01	3	Mustafa Onur Duman (S)	37	35	0	2	0	3,78
2020-1	Drama	ART 104_02	3	Mustafa Onur Duman (S)	46	44	1	1	0	3,72
2020-1	Introduction to Art	ART 110_01	3	Fahri Dikkaya (S)	29	27	0	0	1	3,76
2020-1	Introduction to Film Analysis	ART 130_01	3	Hüseyin Kurtuluş Özgen (S)	31	31	0	0	0	3,85
2020-1	Introduction to Film Analysis	ART 130_02	3	Hüseyin Kurtuluş Özgen (S)	31	31	0	0	0	3,94

Semester	Name	Section	Cr	Lecturer	# of Students	Successful	Unsuccessful	Conditional	Withdrawn	Average
2020-1	Introduction to Film Analysis	ART 130_03	3	Hüseyin Kurtuluş Özgen (S)	31	31	0	0	0	3,81
2020-1	Introduction to Film Analysis	ART 130_04	3	Erdem Murat Çelikler (S)	32	32	0	0	0	3,86
2020-1	Introduction to Film Analysis	ART 130_05	3	Erdem Murat Çelikler (S)	32	32	0	0	0	3,67
2020-1	Introduction to Film Analysis	ART 130_06	3	Erdem Murat Çelikler (S)	30	29	1	0	0	3,62
2020-1	Music History	ART 140_01	3	Aylin Yılmaz (S)	35	32	0	2	1	3,47
2020-1	Music History	ART 140_02	3	Aylin Yılmaz (S)	20	16	1	2	1	3,16
2020-1	Introduction to Business and Entrepreneur	BA 110_01	3	Kıymet Duygu Erdaş	31	25	2	4	0	2,84
2020-1	Introduction to Business and Entrepreneur	BA 110_02	3	Dilanur Türer Çetin (S)	31	30	1	0	0	3,34
2020-1	Fundamentals of Business	BA 201_01	3	Burze Yaşar	28	18	1	9	0	2,61
2020-1	Fundamentals of Business	BA 201_02	3	Burze Yaşar	33	18	1	14	0	2,29
2020-1	Management Science	BA 202_01	3	Zafer Yılmaz	5	4	0	1	0	3,1
2020-1	Financial Accounting	BA 203_01	3	Işıl Sevilay Yılmaz	24	15	4	5	0	2,31
2020-1	Financial Accounting	BA 203_02	3	Işıl Sevilay Yılmaz	28	11	4	13	0	1,89
2020-1	Summer Practice I	BA 300_01	1	Aras Alkış	13	13	0	0	0	4
2020-1	Principles of Marketing	BA 301_01	3	Can Armutlu	45	44	0	1	0	3,17
2020-1	Principles of Marketing	BA 301_02	3	Aras Alkış	45	45	0	0	0	3,76
2020-1	Principles of Marketing	BA 301_03	3	Can Armutlu	45	42	1	2	0	3,44
2020-1	Managerial Accounting	BA 303_01	3	Alaattin Ecer (S)	40	32	2	4	2	2,63
2020-1	Production and Operations Management	BA 305_01	3	Zafer Yılmaz	40	28	0	12	0	2,39
2020-1	Summer Practice II	BA 400_01	1	Aras Alkış	10	10	0	0	0	4
2020-1	Summer Practice	BA 400_O_01	1	Aras Alkış	4	4	0	0	0	4
2020-1	Research Methods	BA 401_01	3	Kıymet Duygu Erdaş	17	15	1	1	0	3,18
2020-1	Graduation Paper and Seminar	BA 402_01	3	Demir Kılıç Arslantürk (S)	7	7	0	0	0	3,64
2020-1	Graduation Paper and Seminar	BA 402_O_01	3	Demir Kılıç Arslantürk (S)	5	5	0	0	0	3,4
2020-1	Independent Research	BA 410_01	3	Işıl Sevilay Yılmaz	1	1	0	0	0	4
2020-1	Strategic Management	BA 421_01	3	Kıymet Duygu Erdaş	15	13	0	2	0	3,2
2020-1	Human Resource Management	BA 451_01	3	Habibe Meltem Ferendeci Özgödek (S)	30	30	0	0	0	3,83
2020-1	Human Resource Management	BA 451_02	3	Habibe Meltem Ferendeci Özgödek (S)	30	30	0	0	0	3,72
2020-1	Capital Markets: Theory and Practice	BA 457_01	3	Yener Coşkun (S)	16	6	1	7	2	2,29
2020-1	Consumer Behavior	BA 461_01	3	Can Armutlu	23	19	1	3	0	3,11

Semester	Name	Section	Cr	Lecturer	# of Students	Successful	Unsuccessful	Conditional	Withdrawn	Average
2020-1	Brand Management	BA 464_01	3	Aras Alkiş	40	39	0	0	0	3,63
2020-1	Social Media Marketing	BA 465_01	3	Aras Alkiş	42	40	0	0	2	3,6
2020-1	Energy and Electricity Markets	BA 483_01	3	Hayati Kerim Ertan (S)	31	25	0	5	1	2,9
2020-1	Blockchain Applications for Financial Ma	BA 490_01	3	İbrahim Ünalmiş Aykut Şen (S)	35	33	0	0	2	3,64
2020-1	Life Sciences	BIO 101_01	3	Evrin Zeybek (S)	27	12	1	11	3	2,08
2020-1	Life Sciences	BIO 101_02	3	Evrin Zeybek (S)	33	25	0	7	1	2,45
2020-1	Life Sciences	BIO 101_03	3	Evrin Zeybek (S)	54	43	1	8	2	2,77
2020-1	Introduction to Modern Biology	BIO 110_01	3	Pelin Mutlu (S)	59	55	1	3	0	3,52
2020-1	Introduction to Modern Biology	BIO 110_02	3	Pelin Mutlu (S) Hasan Hüseyin Kazan (S)	61	58	2	1	0	3,57
2020-1	Engineering Mechanics I	CE 211_01	3	Rıza Secer Orkun Keskin	10	1	1	8	0	1,25
2020-1	Introduction to Mechanics of Materials	CE 214_01	4	Özkan Kale	14	0	2	7	0	0,94
2020-1	Materials Science	CE 221_01	4	Can Baran Aktaş	15	8	2	5	0	2,03
2020-1	Structural Analysis	CE 311_01	3	Rıza Secer Orkun Keskin	36	2	10	23	1	0,87
2020-1	Fundamentals of Steel Design	CE 312_01	3	Özkan Kale	31	11	7	13	0	1,45
2020-1	Hydromechanics	CE 331_01	4	Aslı Numanoğlu Genç	34	15	5	14	0	1,59
2020-1	Soil Mechanics	CE 341_01	4	Cem Akgüner	16	16	0	0	0	3,5
2020-1	Foundation Engineering I	CE 342_01	3	Cem Akgüner	16	0	0	0	0	0
2020-1	Summer Practice I	CE 399_01	1	Rıza Secer Orkun Keskin	21	19	2	0	0	3,29
2020-1	Civil Engineering Design	CE 410_01	3	SAIT METİN ARIKAN Rıza Secer Orkun Keskin	8	8	0	0	0	3,13
2020-1	Civil Engineering Design	CE 410_02	3	Mehmet Ali Kökpınar Cem Akgüner	4	4	0	0	0	3,5
2020-1	Reinforced Concrete Structures	CE 411_01	3	Güney Özcebe	10	0	0	0	0	0
2020-1	Intro.to Earthquake Resistant Desing	CE 414_01	3	Özkan Kale	11	11	0	0	0	3,55
2020-1	Design of Hydraulic Structures	CE 431_01	3	Mehmet Ali Kökpınar	9	9	0	0	0	3,17
2020-1	Construction Engineering and Management	CE 451_01	3	Can Baran Aktaş	36	29	0	7	0	2,76
2020-1	Sustainable Construction	CE 455_01	3	Can Baran Aktaş	18	18	0	0	0	2,97
2020-1	Summer Practice II	CE 499_01	1	Rıza Secer Orkun Keskin	30	30	0	0	0	3,62
2020-1	Cross National Perspectives On Women#s M	CIT 226_01	3	Alev Özkazanç Kozaklı (S)	30	26	0	1	3	3,5
2020-1	Civic Involvement	CIT 301_01	3	Bezen Coşkun (S)	31	30	0	1	0	3,74
2020-1	Civic Involvement	CIT 301_02	3	Bezen Coşkun (S)	29	27	2	0	0	3,6

Semester	Name	Section	Cr	Lecturer	# of Students	Successful	Unsuccessful	Conditional	Withdrawn	Average
2020-1	Gender and Media	CIT 324_01	3	Petra Cafnik Uludağ (S)	29	26	0	3	0	3,4
2020-1	Gender and Media	CIT 324_02	3	Petra Cafnik Uludağ (S)	30	27	0	3	0	3,52
2020-1	Sociology of the City	CIT 330_01	3	Laçın Tutalar (S)	31	29	2	0	0	3,66
2020-1	Sociology of the City	CIT 330_02	3	Laçın Tutalar (S)	30	29	0	0	1	3,78
2020-1	The Concept and Practice of Corporate Re	CIT 340_01	3	Berkay Orhaner (S)	28	26	0	2	0	3,43
2020-1	Introduction to Sustainable Development	CIT 362_01	3	Güldane Zeynep Kılıçkaya Kapanoğlu (S)	27	26	0	1	0	3,59
2020-1	Introduction to Sustainable Development	CIT 362_02	3	Güldane Zeynep Kılıçkaya Kapanoğlu (S)	30	29	1	0	0	3,5
2020-1	Sustainable Development Goals	CIT 364_01	3	Ejder Yelken (S)	30	30	0	0	0	4
2020-1	Sustainable Development Goals	CIT 364_02	3	Ejder Yelken (S)	30	30	0	0	0	4
2020-1	Global Concerns: Inequalities and Discri	CIT 370_01	3	Burcu Sarı Karademir (S)	29	29	0	0	0	3,52
2020-1	Global Concerns: Inequalities and Discri	CIT 370_02	3	Burcu Sarı Karademir (S)	28	27	0	1	0	3,55
2020-1	Global Concerns: Inequalities and Discri	CIT 370_03	3	Burcu Sarı Karademir (S)	30	30	0	0	0	3,75
2020-1	Turkey#s EU Process: Identity vs. Access	CIT 371_01	3	Faik Hasip Burak Erdenir (S)	23	15	1	6	1	2,45
2020-1	History of Ottoman Diplomacy	CIT 381_01	3	Sadiye Sena Dinçyürek (S)	30	30	0	0	0	3,87
2020-1	Photography on Urban Space	CIT 480_01	3	Direnç Erşahin (S)	30	29	1	0	0	3,65
2020-1	Photography on Urban Space	CIT 480_02	3	Direnç Erşahin (S)	29	28	1	0	0	3,52
2020-1	Basic Design in Planning I	CITY 101_01	6	Baykan Günay	28	25	2	1	0	2,86
2020-1	Graphic Communication Techniques in Arch	CITY 111_01	3	Cansu Canaran	28	23	3	2	0	3,02
2020-1	Introduction to the City and City Planni	CITY 121_01	3	Zeki Kamil Ülkenli	28	21	3	4	0	2,7
2020-1	Planning Studio I	CITY 201_01	6	Banu Aksel Gürün (S) Zeki Kamil Ülkenli	5	5	0	0	0	3,3
2020-1	Planning Studio I	CITY 201_02	6	Banu Aksel Gürün (S) Zeki Kamil Ülkenli	3	3	0	0	0	3,17
2020-1	Urban Economics	CITY 211_01	2	Harun Öztürkler (S)	10	10	0	0	0	3,45
2020-1	Regional and Urban Geography	CITY 213_01	2	Ela Ataç Kavurmacı	9	9	0	0	0	3,39
2020-1	Planning Studio III	CITY 301_01	6	Cansu Canaran Özay Özkan (S)	10	10	0	0	0	3,8
2020-1	Planning Studio III	CITY 301_02	6	Özay Özkan (S) Cansu Canaran	7	6	0	0	1	4
2020-1	Topics Of City Planning Survey	CITY 351_01	3	Baykan Günay	16	16	0	0	0	3,88

Semester	Name	Section	Cr	Lecturer	# of Students	Successful	Unsuccessful	Conditional	Withdrawn	Average
2020-1	Summer Practise I: Research and Analysis	CITY 399_01	0	Cansu Canaran	18	18	0	0	0	0
2020-1	Planning Studio V	CITY 401_01	6	Serdar Özbay (S) Ela Ataç Kavurmacı	6	6	0	0	0	3,33
2020-1	Planning Studio V	CITY 401_02	6	Serdar Özbay (S) Ela Ataç Kavurmacı	6	6	0	0	0	3,25
2020-1	Natural Environment and the City	CITY 421_01	3	Sema Bayazıt (S)	10	10	0	0	0	3,4
2020-1	City Planning Law and Implementations	CITY 430_01	3	Mehmet Feridun Duyguluer (S)	10	10	0	0	0	3,65
2020-1	Summer Practise II: Planning and Design	CITY 499_01	0	Cansu Canaran	11	11	0	0	0	0
2020-1	Introduction to Information Technologies	CMPE 101_01	3	İsmail Bora Çelikkale (S)	50	44	4	2	0	3,3
2020-1	Introduction to Information Technologies	CMPE 101_02	3	İsmail Bora Çelikkale (S)	51	42	3	5	1	3,24
2020-1	Introduction to Information Technologies	CMPE 101_03	3	İsmail Bora Çelikkale (S)	49	42	3	4	0	3,07
2020-1	Introduction to Information Technologies	CMPE 101_04	3	İsmail Bora Çelikkale (S)	48	27	11	10	0	2,21
2020-1	Introduction to Information Technologies	CMPE 101_05	3	İsmail Bora Çelikkale (S)	50	46	2	2	0	3,48
2020-1	Introduction to Information Technologies	CMPE 101_06	3	İsmail Bora Çelikkale (S)	47	37	5	5	0	2,87
2020-1	Introduction to Information Technologies	CMPE 101_07	3	İsmail Bora Çelikkale (S)	54	38	9	7	0	2,53
2020-1	Introduction to Information Technologies	CMPE 101_08	3	İsmail Bora Çelikkale (S)	51	39	6	6	0	2,71
2020-1	Introduction to Information Technologies	CMPE 101_09	3	İsmail Bora Çelikkale (S)	48	33	8	7	0	2,59
2020-1	Introduction to Information Technologies	CMPE 101_10	3	İsmail Bora Çelikkale (S)	54	36	10	8	0	2,35
2020-1	Introduction to Information Technologies	CMPE 101_11	3	İsmail Bora Çelikkale (S)	50	38	8	4	0	2,84
2020-1	Information Technologies	CMPE 103_01	3	İsmail Bora Çelikkale (S)	62	57	3	2	0	3,2
2020-1	Information Technologies	CMPE 103_02	3	İsmail Bora Çelikkale (S)	56	50	2	4	0	3,11
2020-1	Information Technologies	CMPE 103_03	3	İsmail Bora Çelikkale (S)	74	56	7	11	0	2,74
2020-1	Information Technologies	CMPE 103_04	3	İsmail Bora Çelikkale (S)	70	65	2	3	0	3,34
2020-1	Fundamentals of Programming I	CMPE 112_02	3	Emin Kuğu	25	19	3	2	1	2,42
2020-1	Fundamentals of Programming I	CMPE 112_03	3	Gökçe Nur Yılmaz	0	0	0	0	0	0



Semester	Name	Section	Cr	Lecturer	# of Students	Successful	Unsuccessful	Conditional	Withdrawn	Average
2020-1	Fundamentals of Programming I	CMPE 112_04	3	Ulaş Güleç	30	24	5	1	0	2,37
2020-1	Fundamentals of Programming I	CMPE 112_05	3	Ulaş Güleç	15	6	5	1	3	1,5
2020-1	Discrete Structures of Mathematics	CMPE 201_01	3	Aslı Gençtav	36	27	0	9	0	2,58
2020-1	Discrete Structures of Mathematics	CMPE 201_02	3	Aslı Gençtav	36	30	0	6	0	2,65
2020-1	Discrete Structures of Mathematics	CMPE 201_03	3	Venera Adanova	30	27	0	3	0	3,05
2020-1	Discrete Structures of Mathematics	CMPE 201_04	3	Venera Adanova	38	28	2	8	0	2,45
2020-1	Discrete Structures of Mathematics	CMPE 201_05	3	Venera Adanova	37	32	0	5	0	2,97
2020-1	Fundamentals of Programming II	CMPE 211_01	3	Bilgin Avenoğlu	33	16	10	5	2	1,76
2020-1	Fundamentals of Programming II	CMPE 211_02	3	Bilgin Avenoğlu	33	27	4	2	0	2,44
2020-1	Fundamentals of Programming II	CMPE 211_03	3	Emin Kuğu	23	13	5	3	2	1,88
2020-1	Fundamentals of Programming II	CMPE 211_04	3	Emin Kuğu	23	13	5	4	1	2,18
2020-1	Fundamentals of Programming II	CMPE 211_05	3	Tayfun Küçükıılmaz	32	30	0	2	0	3,08
2020-1	Fundamentals of Programming II	CMPE 211_06	3	Tayfun Küçükıılmaz	33	27	2	4	0	2,5
2020-1	Relational Databases	CMPE 232_01	3	Orkunt Sabuncu	29	20	0	9	0	2
2020-1	Relational Databases	CMPE 232_02	3	Orkunt Sabuncu	22	14	0	8	0	2,09
2020-1	Software Engineering	CMPE 313_01	3	Tansel Dökeröglü	24	21	0	3	0	2,65
2020-1	Software Engineering	CMPE 313_02	3	Tansel Dökeröglü	23	19	0	4	0	2,83
2020-1	Software Engineering	CMPE 313_03	3	Bilgin Avenoğlu	14	8	0	5	1	2,04
2020-1	Artificial Intelligence	CMPE 321_01	3	Orkunt Sabuncu	24	10	3	5	6	1,97
2020-1	Data Structures and Algorithms II	CMPE 343_01	3	Tolga Kurtuluş Çapın	29	25	3	1	0	2,81
2020-1	Data Structures and Algorithms II	CMPE 343_02	3	Tolga Kurtuluş Çapın	34	30	0	4	0	2,71
2020-1	Data Structures and Algorithms II	CMPE 343_03	3	Ulaş Güleç	13	11	1	1	0	2,35
2020-1	Computer Organization	CMPE 361_01	3	Naveed Ul Mustafa Gökçe Nur Yılmaz	14	9	2	3	0	2,36
2020-1	Computer Organization	CMPE 361_02	3	Gökçe Nur Yılmaz	36	32	1	3	0	3,25
2020-1	Computer Organization	CMPE 361_03	3	Gökçe Nur Yılmaz	35	30	2	3	0	3,19
2020-1	Digital Image Processing	CMPE 362_01	3	Aslı Gençtav	21	12	3	4	2	2,45

Semester	Name	Section	Cr	Lecturer	# of Students	Successful	Unsuccessful	Conditional	Withdrawn	Average
2020-1	Summer Practice I	CMPE 399_01	1	Orkunt Sabuncu	53	51	1	0	1	3,71
2020-1	Information Retrieval	CMPE 414_01	3	Tayfun Küçükylmaz	23	19	0	4	0	2,85
2020-1	Microprocessors	CMPE 451_01	3	Tayfun Küçükylmaz Naveed Ul Mustafa	25	21	1	3	0	3,12
2020-1	Microprocessors	CMPE 451_02	3	Tayfun Küçükylmaz Naveed Ul Mustafa	30	30	0	0	0	3,73
2020-1	Human Computer Interaction	CMPE 467_01	3	Tolga Kurtuluş Çapın	25	22	1	2	0	3,22
2020-1	Introduction to Research in Computer Eng	CMPE 490_01	3	Tolga Kurtuluş Çapın	3	0	0	0	1	0
2020-1	Senior Project I	CMPE 491_01	3	Aslı Gençtav Naveed Ul Mustafa	50	50	0	0	0	3,84
2020-1	Senior Project II	CMPE 492_01	3	Aslı Gençtav	0	0	0	0	0	0
2020-1	Summer Practice II	CMPE 499_01	1	Venera Adanova	45	45	0	0	0	3,87
2020-1	Effective Communication Techniques	COM 250_01	3	Esin Tarhan Över (S)	24	22	1	1	0	3,25
2020-1	Effective Communication Techniques	COM 250_02	3	Esin Tarhan Över (S)	25	25	0	0	0	3,66
2020-1	Effective Communication Techniques	COM 250_03	3	Esin Tarhan Över (S)	28	27	0	0	1	3,48
2020-1	Effective Communication Techniques	COM 250_04	3	Esin Tarhan Över (S)	25	24	0	1	0	3,58
2020-1	Introduction to Public Relations	COM 330_02	3	Seçil Toros (S)	16	15	1	0	0	3,31
2020-1	Media Literacy	COM 350_02	3	Eda Ertok (S)	17	14	0	2	0	3,63
2020-1	Alternative Media	COM 360_02	3	Eda Ertok (S)	9	9	0	0	0	3,72
2020-1	Introduction to Media Studies	COM 450_01	3	Duygu Onay Çoker (S)	14	14	0	0	0	3,75
2020-1	Introduction to Media Studies	COM 450_02	3	Duygu Onay Çoker (S)	22	21	0	1	0	3,59
2020-1	Turkish Media and Representation	COM 455_01	3	Duygu Onay Çoker (S)	13	13	0	0	0	3,65
2020-1	Turkish Media and Representation	COM 455_02	3	Duygu Onay Çoker (S)	11	11	0	0	0	3,95
2020-1	Drama in Education	ECE 207_01	3	Elif Buldu (S)	1	1	0	0	0	4
2020-1	Lang. Development and Literacy Education	ECE 242_01	3	Berrin Genç Ersoy	2	2	0	0	0	3,5
2020-1	Early Childhood Math, Science and Techn.	ECE 311_01	4	Seçil Yücelyigit	2	2	0	0	0	4
2020-1	Early Childhood Education Practicum I	ECE 381_01	3	Sühendan Semine Er	5	5	0	0	0	4
2020-1	Research Project in Early Childhood Educ	ECE 471_01	3	Berrin Genç Ersoy	10	10	0	0	0	3,8
2020-1	Student Teaching in Early Childhood Educ	ECE 481_01	5	Çağla Öneren Şendil	6	5	0	1	0	3,58

Semester	Name	Section	Cr	Lecturer	# of Students	Successful	Unsuccessful	Conditional	Withdrawn	Average
2020-1	Student Teaching in Early Childhood Educ	ECE 481_02	5	Sühendan Semine Er	4	4	0	0	0	3,88
2020-1	Introduction to Early Childhood Educ.	ECEP 101_01	3	Çağla Öneren Şendil	33	32	0	1	0	3,42
2020-1	Child Health and First Aid	ECEP 103_01	2	Sühendan Semine Er	32	30	0	2	0	2,98
2020-1	Science Education in Early Childhood	ECEP 201_01	3	Seçil Yücelyigit	20	20	0	0	0	3,98
2020-1	Mathematics Education in Early Childhood	ECEP 203_01	3	Seçil Yücelyigit	21	21	0	0	0	4
2020-1	Curriculum in Early Childhood	ECEP 205_01	3	Çağla Öneren Şendil	21	21	0	0	0	3,71
2020-1	Family Education and Involvement	ECEP 250_01	2	Sühendan Semine Er	17	15	0	1	1	3,34
2020-1	Art Education in Early Childhood	ECEP 301_01	3	Seçil Yücelyigit	7	7	0	0	0	4
2020-1	Child Monitoring and Evaluation	ECEP 303_01	3	Çağla Öneren Şendil	5	5	0	0	0	4
2020-1	Learning Approaches in Early Childhood	ECEP 305_01	3	Sühendan Semine Er	13	13	0	0	0	3,77
2020-1	Early Childhood Education Across Nations	ECEP 352_01	2	Seçil Yücelyigit	13	13	0	0	0	3,85
2020-1	Economics I	ECON 101_01	4	Nazire Nergiz Dinçer	32	13	3	16	0	1,81
2020-1	Economics I	ECON 101_02	4	Jülide Yıldırım Öcal	38	23	5	10	0	1,91
2020-1	Economics I	ECON 101_03	4	Nazire Nergiz Dinçer	37	18	5	14	0	1,78
2020-1	Economics I	ECON 101_04	4	Hüseyin İkizler (S)	37	18	5	14	0	1,86
2020-1	Economics II	ECON 102_01	4	Ayça Tekin Kuru	20	5	11	4	0	1,03
2020-1	Economics II	ECON 102_02	4	Ayça Tekin Kuru	28	9	12	6	1	1,19
2020-1	Principles of Economics	ECON 110_01	3	Sezer Yaşar	20	19	0	1	0	3
2020-1	Principles of Economics	ECON 110_02	3	Umut Öneş (S)	40	34	1	5	0	3,13
2020-1	Games and Strategy	ECON 201_01	3	Sezer Yaşar	5	2	2	1	0	1,8
2020-1	Microeconomics I	ECON 211_01	3	Tekin Köse	35	17	10	7	1	1,57
2020-1	Macroeconomics I	ECON 221_01	3	Jülide Yıldırım Öcal	33	20	6	7	0	1,98
2020-1	Summer Practice I	ECON 300_01	1	Semih Tümen	6	6	0	0	0	4
2020-1	Game Theory	ECON 301_01	3	Sezer Yaşar	14	12	0	2	0	3,25
2020-1	Econometrics I	ECON 331_01	4	Tekin Köse	15	8	0	6	1	2,21
2020-1	Econometrics I	ECON 331_O_1	3	Tekin Köse	7	2	0	5	0	1,43
2020-1	Monetary Theory, Policy and Banking	ECON 351_01	3	Nazire Nergiz Dinçer	12	11	0	1	0	3,42
2020-1	Summer Practice II	ECON 400_01	1	Sezer Yaşar	5	5	0	0	0	4
2020-1	Summer Practice	ECON 400_01	1	Sezer Yaşar	5	5	0	0	0	3,9
2020-1	Research Methods	ECON 401_01	3	Sezer Yaşar	9	9	0	0	0	3,22

Semester	Name	Section	Cr	Lecturer	# of Students	Successful	Unsuccessful	Conditional	Withdrawn	Average
2020-1	Graduation Paper and Seminar	ECON 402_O_1	3	Semih Tümen	3	3	0	0	0	3,83
2020-1	Graduation Paper and Seminar	ECON 402_O_2	3	Nazire Nergiz Dinçer	1	0	0	0	0	0
2020-1	Graduation Paper and Seminar	ECON 402_O_3	3	Jülide Yıldırım Öcal	2	2	0	0	0	3,75
2020-1	Labor Economics	ECON 412_01	3	Semih Tümen	31	31	0	0	0	3,15
2020-1	Industrial Economics	ECON 414_01	3	Umut Öneş (S)	12	10	0	2	0	2,75
2020-1	Economic Inst. in Historical Perspective	ECON 417_01	3	Munis Seven Ağır (S)	25	22	0	2	1	3
2020-1	Introduction to Education	EDU 101_01	3	Elif Öztürk	6	5	0	1	0	3,5
2020-1	Introduction to Education	EDU 101_02	3	Elif Öztürk	6	6	0	0	0	3,67
2020-1	Introduction to Education	EDU 101_03	3	Tolga Erdoğan	7	7	0	0	0	3,93
2020-1	Introduction to Education	EDU 101_04	3	Sevilay Atmaca (S)	2	2	0	0	0	4
2020-1	Instructional Principles and Methods	EDU 102_01	3	Sibel Akın	1	1	0	0	0	2
2020-1	Instructional Principles and Methods	EDU 102_03	3	Tolga Erdoğan	6	6	0	0	0	4
2020-1	Instructional Principles and Methods	EDU 102_04	3	Tolga Erdoğan	3	2	1	0	0	2,67
2020-1	Observation in Schools	EDU 200_01	3	Arzu Kanat Mutluoğlu	28	25	0	3	0	3,63
2020-1	School, Families and Society	EDU 201_01	2	Sühendan Semine Er	18	12	0	3	3	2,53
2020-1	Research Methods	EDU 202_01	2	Münevver İlgin Dibek	1	1	0	0	0	3,5
2020-1	Curriculum Development in Guidance	EDU 301_01	3	Tolga Erdoğan	9	9	0	0	0	4
2020-1	Special Education and Inclusion	EDU 302_01	2	Tünay Özçelik (S)	16	16	0	0	0	3,66
2020-1	Special Education and Inclusion	EDU 302_02	2	Tünay Özçelik (S)	5	4	1	0	0	2,5
2020-1	Community Service	EDU 401_02	2	Tünay Özçelik (S)	28	28	0	0	0	3,93
2020-1	Community Service	EDU 401_03	2	Tünay Özçelik (S)	40	40	0	0	0	4
2020-1	Community Service	EDU 401_04	2	Emine Gül Çelebi İlhan	25	25	0	0	0	4
2020-1	Community Service	EDU 401_05	2	Belgin Aydın	31	31	0	0	0	4
2020-1	Turkish Edu. System and School Manag.	EDU 404_01	2	Ejder Yelken (S)	5	5	0	0	0	4
2020-1	Turkish Edu. System and School Manag.	EDU 404_02	2	Ejder Yelken (S)	6	6	0	0	0	4
2020-1	Introduction to Education	EDUC 101_01	2	Elif Öztürk	50	50	0	0	0	3,96
2020-1	Introduction to Education	EDUC 101_02	2	Elif Öztürk	56	55	0	1	0	3,93
2020-1	Introduction to Education	EDUC 101_03	2	Tolga Erdoğan	56	55	1	0	0	3,83
2020-1	Introduction to Education	EDUC 101_04	2	Sevilay Atmaca (S)	58	49	2	7	0	3,09
2020-1	Introduction to Education	EDUC 101_05	2	Sevilay Atmaca (S)	31	28	2	1	0	3,34

Semester	Name	Section	Cr	Lecturer	# of Students	Successful	Unsuccessful	Conditional	Withdrawn	Average
2020-1	Educational Sociology	EDUC 103_01	2	Sibel Akın	45	43	1	1	0	2,54
2020-1	Educational Sociology	EDUC 103_02	2	Özge Karakuş Özdemirci (S)	71	63	3	5	0	2,9
2020-1	Educational Sociology	EDUC 103_03	2	Özge Karakuş Özdemirci (S)	67	60	2	5	0	2,88
2020-1	Educational Sociology	EDUC 103_04	2	Özge Karakuş Özdemirci (S)	36	35	0	1	0	2,85
2020-1	Educational Philosophy	EDUC 104_01	2	İlknur Bayram	34	33	1	0	0	3,57
2020-1	Instructional Principles and Methods	EDUC 201_01	2	Sibel Akın	37	37	0	0	0	2,78
2020-1	Instructional Principles and Methods	EDUC 201_02	2	Sibel Akın	15	14	0	1	0	2,97
2020-1	Instructional Principles and Methods	EDUC 201_03	2	Tolga Erdoğan	42	42	0	0	0	3,64
2020-1	Instructional Principles and Methods	EDUC 201_04	2	Tolga Erdoğan	41	41	0	0	0	3,83
2020-1	History of Turkish Education	EDUC 202_01	2	Tolga Erdoğan	61	61	0	0	0	3,9
2020-1	Instructional Technologies	EDUC 203_01	2	Tülin Haşlaman	16	15	0	1	0	3,59
2020-1	Instructional Technologies	EDUC 203_02	2	Tülin Haşlaman	25	25	0	0	0	3,86
2020-1	Instructional Technologies	EDUC 203_03	2	Tülin Haşlaman	20	20	0	0	0	4
2020-1	Instructional Technologies	EDUC 203_04	2	Mehmet Ersoy (S)	17	16	1	0	0	3,53
2020-1	Instructional Technologies	EDUC 203_05	2	Mehmet Ersoy (S)	21	20	0	1	0	3,26
2020-1	Research Methods in Education	EDUC 204_01	2	Münevver İlgün Dibek	32	32	0	0	0	3,55
2020-1	Adult Education and Lifelong Learning	EDUC 250_01	2	Nihan Uçar Sarımanoğlu (S)	25	25	0	0	0	4
2020-1	Adult Education and Lifelong Learning	EDUC 250_02	2	Nihan Uçar Sarımanoğlu (S)	40	40	0	0	0	3,85
2020-1	Open and Distance Education	EDUC 251_01	2	Mehmet Kesim (S)	40	40	0	0	0	4
2020-1	Open and Distance Education	EDUC 251_02	2	Mehmet Kesim (S)	40	40	0	0	0	4
2020-1	Child Psychology	EDUC 252_01	2	Nedim Toker (S)	39	39	0	0	0	3,87
2020-1	Child Psychology	EDUC 252_02	2	Nedim Toker (S)	34	34	0	0	0	3,84
2020-1	Educational Anthropology	EDUC 255_01	2	Onur Hayırlı (S)	17	17	0	0	0	3,74
2020-1	Drama in Education	EDUC 257_01	2	Elif Buldu (S)	16	16	0	0	0	3,91
2020-1	Drama in Education	EDUC 257_02	2	Elif Buldu (S)	13	13	0	0	0	3,81
2020-1	Classroom Management	EDUC 301_01	2	Sevilay Atmaca (S)	24	22	0	2	0	3,13
2020-1	Classroom Management	EDUC 301_02	2	Sevilay Atmaca (S)	40	36	0	2	1	3,26
2020-1	Assessment and Evaluation in Education	EDUC 302_01	2	Münevver İlgün Dibek	50	50	0	0	0	3,96
2020-1	Assessment and Evaluation in Education	EDUC 302_02	2	Münevver İlgün Dibek	26	26	0	0	0	4
2020-1	Morals and Ethics in Education	EDUC 303_01	2	Nedim Toker (S)	40	40	0	0	0	3,79

Semester	Name	Section	Cr	Lecturer	# of Students	Successful	Unsuccessful	Conditional	Withdrawn	Average
2020-1	Morals and Ethics in Education	EDUC 303_02	2	Nedim Toker (S)	42	41	1	0	0	3,79
2020-1	Turkish Education System and School Man.	EDUC 304_01	2	Ejder Yelken (S)	32	32	0	0	0	4
2020-1	Turkish Education System and School Man.	EDUC 304_02	2	Ejder Yelken (S)	44	44	0	0	0	4
2020-1	Sustainable Development and Education	EDUC 358_01	2	Ejder Yelken (S)	30	27	0	0	3	3,94
2020-1	Circuit Theory I	EE 201_01	4	Mirbek Turduev	25	19	0	6	0	2,16
2020-1	Electromagnetic Theory I		3	Erdem Yazgan	0	0	0	0	0	0
2020-1	Circuit Theory I	EE 201-O_01	3	Mirbek Turduev	19	6	2	11	0	1,47
2020-1	Circuit Theory I	EE 201-O_02	3	Mirbek Turduev	0	0	0	0	0	0
2020-1	Electrical Circuits Laboratory	EE 203-O_01	1	Mirbek Turduev	13	13	0	0	0	4
2020-1	Electrical Circuits Laboratory	EE 203-O_02	1	Mirbek Turduev	2	2	0	0	0	3,5
2020-1	Software Tools for Electrical Eng.	EE 205_01	1	Aykut Yıldız	36	26	2	8	0	2,68
2020-1	Software Tools for Electrical Eng.	EE 205_02	1	Aykut Yıldız	9	8	0	1	0	3,06
2020-1	Electrical Circuits and Logic Design	EE 207_01	3	Muhsin Caner Gökçe	37	29	0	6	2	2,73
2020-1	Electrical Circuits and Logic Design	EE 207_02	3	Muhsin Caner Gökçe	44	34	0	10	0	2,66
2020-1	Electrical Circuits and Logic Design	EE 207_03	3	Muhsin Caner Gökçe	30	22	0	8	0	2,52
2020-1	Electrical Circuits and Logic Design	EE 207_04	3	Ahmet Çağrı Arlı (S)	48	33	0	14	1	2,62
2020-1	Fund. of Electrical and Electronics Eng.	EE 309_01	3	Mehmet Karaca	29	22	1	6	0	2,31
2020-1	Signals and Systems	EE 311_01	3	Hüseyin Uğur Yıldız	41	21	6	12	2	1,95
2020-1	Signals and Systems	EE 311_02	3	Hüseyin Uğur Yıldız	29	17	2	10	0	2,26
2020-1	Electromagnetic Fields and Waves	EE 341-O_01	3	Erdem Yazgan	30	28	0	1	1	2,71
2020-1	Electromagnetic Fields and Waves	EE 341-O_02	3	Erdem Yazgan	45	44	0	1	0	2,89
2020-1	Analog Electronics	EE 351-O_02	3	Çiçek Hatice Boztuğ Yerci	37	13	5	19	0	1,57
2020-1	Analog Electronics	EE 351_O_01	3	Çiçek Hatice Boztuğ Yerci	50	25	11	13	1	1,53
2020-1	Analog Electronics Laboratory	EE 353-O_01	1	Çiçek Hatice Boztuğ Yerci	44	44	0	0	0	3,92
2020-1	Analog Electronics Laboratory	EE 353-O_02	1	Çiçek Hatice Boztuğ Yerci	29	28	0	1	0	3,71

Semester	Name	Section	Cr	Lecturer	# of Students	Successful	Unsuccessful	Conditional	Withdrawn	Average
2020-1	Electromechanical Energy Conversion	EE 361-O_01	3	Nebi Gül (S)	67	67	0	0	0	3,85
2020-1	Summer Practice I	EE 399_01	1	Aykut Yıldız	10	9	0	0	1	3,56
2020-1	Summer Practice I	EE 399_02	1	Çiçek Hatice Boztuğ Yerci	3	3	0	0	0	4
2020-1	Summer Practice I	EE 399_03	1	Erdem Yazgan	3	3	0	0	0	3,83
2020-1	Summer Practice I	EE 399_04	1	Hüseyin Uğur Yıldız	3	2	0	0	1	4
2020-1	Summer Practice I	EE 399_05	1	Mehmet Karaca	5	5	0	0	0	4
2020-1	Summer Practice I	EE 399_06	1	Mirbek Turduev	12	11	0	0	1	4
2020-1	Summer Practice I	EE 399_07	1	Muhsin Caner Gökçe	5	5	0	0	0	3,6
2020-1	Digital Signal Processing	EE 411_01	3	Aykut Yıldız	47	26	2	19	0	2,02
2020-1	Communication Systems II	EE 413_01	3	Hüseyin Uğur Yıldız	16	11	2	1	2	2,43
2020-1	Introduction to Photonics	EE 417_01	3	Mirbek Turduev	15	4	0	11	0	1,7
2020-1	Power Electronics	EE 461_01	3	Mehmet Karaca	21	20	0	1	0	3,02
2020-1	Senior Project I	EE 491_01	3	Aykut Yıldız	10	9	1	0	0	3,5
2020-1	Senior Project I	EE 491_02	3	Çiçek Hatice Boztuğ Yerci	0	0	0	0	0	0
2020-1	Senior Project I	EE 491_03	3	Erdem Yazgan	9	9	0	0	0	3,72
2020-1	Senior Project I	EE 491_04	3	Hüseyin Uğur Yıldız	3	3	0	0	0	4
2020-1	Senior Project I	EE 491_05	3	Mehmet Karaca	9	9	0	0	0	4
2020-1	Senior Project I	EE 491_06	3	Mirbek Turduev	3	3	0	0	0	3,5
2020-1	Senior Project I	EE 491_07	3	Muhsin Caner Gökçe	7	7	0	0	0	3,86
2020-1	Senior Project II	EE 492_01	3	Hüseyin Uğur Yıldız	11	11	0	0	0	4
2020-1	Summer Practice II	EE 499_01	1	Aykut Yıldız	12	12	0	0	0	3,67
2020-1	Summer Practice II	EE 499_02	1	Çiçek Hatice Boztuğ Yerci	4	4	0	0	0	4
2020-1	Summer Practice II	EE 499_03	1	Erdem Yazgan	11	11	0	0	0	3,68
2020-1	Summer Practice II	EE 499_04	1	Hüseyin Uğur Yıldız	6	6	0	0	0	4
2020-1	Summer Practice II	EE 499_05	1	Mehmet Karaca	3	3	0	0	0	4
2020-1	Summer Practice II	EE 499_06	1	Mirbek Turduev	12	12	0	0	0	4
2020-1	Summer Practice II	EE 499_07	1	Muhsin Caner Gökçe	5	5	0	0	0	3,9
2020-1	Teaching Primary School Mathematics	EGE 222_01	3	Nihan Uçar Sarımanoğlu (S)	1	1	0	0	0	3
2020-1	Assessment of Learning	EGE 304_01	3	Çağla Öneren Şendil	1	1	0	0	0	4
2020-1	Science in Primary Education	EGE 311_01	3	Sibel Balcı	2	2	0	0	0	4
2020-1	Art Education	EGE 321_01	3	Seçil Yücelyigit	3	3	0	0	0	4
2020-1	Social Studies in Primary Education	EGE 331_01	2	Sibel Akın	1	1	0	0	0	4
2020-1	Practicum	EGE 381_01	3	Tülin Haşlaman	1	1	0	0	0	4
2020-1	Motor Development and Physical Education	EGE 441_01	2	Şenol Üstünel (S)	11	11	0	0	0	3,86
2020-1	Research Project	EGE 471_01	3	Berrin Genç Ersoy	2	2	0	0	0	4
2020-1	Student Teaching I	EGE 481_01	5	Berrin Genç Ersoy	3	3	0	0	0	4

Semester	Name	Section	Cr	Lecturer	# of Students	Successful	Unsuccessful	Conditional	Withdrawn	Average
2020-1	Fundamental Mathematics in P.S.	EGEP 101_01	3	Zerrin Toker	41	41	0	0	0	3,62
2020-1	Geography and Geopolitics of Turkey	EGEP 103_01	2	Onur Çalışkan (S)	40	39	0	1	0	3,59
2020-1	Drama in Primary School	EGEP 201_01	2	Elif Buldu (S)	30	30	0	0	0	4
2020-1	Lab. Applications in Science	EGEP 203_01	1	Sibel Balcı	20	20	0	0	0	4
2020-1	Teaching Early Literacy	EGEP 205_01	3	Berrin Genç Ersoy	19	19	0	0	0	3,87
2020-1	Children's Literature	EGEP 251_01	2	Gonca Ekşi (S)	10	10	0	0	0	4
2020-1	Textbook Analysis in Primary School	EGEP 253_01	2	Sibel Balcı	18	18	0	0	0	3,92
2020-1	Life Studies Education	EGEP 301_01	3	Sibel Akın	15	15	0	0	0	3,4
2020-1	Mathematics Education 1	EGEP 303_01	3	Nihan Uçar Sarımanoğlu (S)	15	15	0	0	0	3,93
2020-1	Science Education	EGEP 305_01	3	Sibel Balcı	11	11	0	0	0	3,95
2020-1	Listening and Pronunciation	ELE 203_01	3	Tarık Uzun (S)	2	2	0	0	0	3,5
2020-1	English Literature I	ELE 206_01	3	Özlem Canaran	1	0	0	1	0	1,5
2020-1	English Literature I	ELE 206_02	3	Özlem Canaran	3	3	0	0	0	3,33
2020-1	Linguistics I	ELE 207_01	3	Pelin İrgin	5	3	1	1	0	2,1
2020-1	Linguistics I	ELE 207_02	3	Arzu Kanat Mutluoğlu	1	1	0	0	0	2
2020-1	Approaches to ELT	ELE 209_02	3	Arzu Şarlanoğlu Vural (S)	7	5	1	1	0	2
2020-1	ELT Methodology I	ELE 210_01	3	Aylin Tekiner Tolu (S)	5	5	0	0	0	2,6
2020-1	English Literature II	ELE 301_01	3	Özlem Canaran	23	20	0	3	0	3,17
2020-1	Technology-Enhanced Language Learning	ELE 302_03	3	Tülin Haşlamam	7	7	0	0	0	4
2020-1	ELT Methodology II	ELE 303_01	3	Melike Ünal Gezer	30	24	0	6	0	3,03
2020-1	Curriculum Development in ELT	ELE 305_01	3	Erdem Aksoy	29	26	0	3	0	3,19
2020-1	Teaching English to Young Learners	ELE 307_01	3	Melike Ünal Gezer	21	19	2	0	0	3,52
2020-1	Teaching English to Young Learners	ELE 307_02	3	Melike Ünal Gezer	22	20	0	2	0	3,73
2020-1	Materials Adaptation&Development	ELE 401_01	3	Arzu Kanat Mutluoğlu	36	36	0	0	0	3,85
2020-1	Practice Teaching I	ELE 403_01	4	Pelin İrgin	8	8	0	0	0	4
2020-1	Practice Teaching I	ELE 403_02	4	Melike Ünal Gezer	7	7	0	0	0	4
2020-1	Practice Teaching I	ELE 403_03	4	Zeynep Bilki	4	3	0	1	0	3,38
2020-1	Practice Teaching II	ELE 404_01	5	Erdem Aksoy	6	6	0	0	0	4
2020-1	Practice Teaching II	ELE 404_02	5	Özlem Canaran	6	6	0	0	0	3,83
2020-1	Practice Teaching II	ELE 404_03	5	Arzu Kanat Mutluoğlu	5	5	0	0	0	4
2020-1	Second Foreign Language II	ELE 405_01	2	Yağmur Cevger (S)	34	31	1	2	0	3,34
2020-1	Reading Skills 1	ELEP 101_01	2	Pelin İrgin	30	29	0	1	0	3,28
2020-1	Reading Skills 1	ELEP 101_02	2	Pelin İrgin	48	45	1	2	0	3,21
2020-1	Writing Skills 1	ELEP 103_01	2	Canan Terzi (S)	43	35	2	6	0	3,28

Semester	Name	Section	Cr	Lecturer	# of Students	Successful	Unsuccessful	Conditional	Withdrawn	Average
2020-1	Writing Skills 1	ELEP 103_02	2	Canan Terzi (S)	37	32	4	1	0	3,07
2020-1	Listening and Pronunciation 1	ELEP 105_01	2	Tarık Uzun (S)	40	38	1	1	0	3,46
2020-1	Listening and Pronunciation 1	ELEP 105_02	2	Tarık Uzun (S)	35	30	2	3	0	3,07
2020-1	Oral Communication Skills 1	ELEP 107_01	2	Sevcan Aslıhan İleri (S)	33	25	2	6	0	2,64
2020-1	Oral Communication Skills 1	ELEP 107_02	2	Sevcan Aslıhan İleri (S)	44	33	5	6	0	2,59
2020-1	Approaches in Eng.Lang.Learn. and Teach.	ELEP 201_01	2	Arzu Şarlanoğlu Vural (S)	28	25	0	3	0	3,02
2020-1	Approaches in Eng.Lang.Learn. and Teach.	ELEP 201_02	2	Arzu Şarlanoğlu Vural (S)	36	35	1	0	0	3,1
2020-1	Linguistics 1	ELEP 203_01	2	Pelin İrgin	33	33	0	0	0	3,56
2020-1	Linguistics 1	ELEP 203_02	2	Arzu Kanat Mutluoğlu	23	21	0	2	0	3,35
2020-1	Critical Reading and Writing	ELEP 205_01	2	Zeynep Bilki	25	23	0	2	0	3,24
2020-1	Critical Reading and Writing	ELEP 205_02	2	Zeynep Bilki	28	28	0	0	0	3,13
2020-1	English Literature 1	ELEP 207_01	2	Özlem Canaran	33	33	0	0	0	3,12
2020-1	English Literature 1	ELEP 207_02	2	Özlem Canaran	25	22	0	3	0	2,68
2020-1	English Textbook Analysis	ELEP 253_01	2	İlknur Bayram	12	9	0	3	0	2,54
2020-1	Material Design in ELT	ELEP 255_01	2	Burçak Yılmaz Yakışık (S)	12	10	0	0	2	3,15
2020-1	Teaching Foreign Lang. to Young Learn. 1	ELEP 301_01	3	Melike Ünal Gezer	13	13	0	0	0	4
2020-1	Teaching Foreign Lang. to Young Learn. 1	ELEP 301_02	3	Melike Ünal Gezer	16	14	0	2	0	3,47
2020-1	Teaching English Language Skills 1	ELEP 303_01	3	Aylin Tekiner Tolu (S)	30	25	3	2	0	3,07
2020-1	Teaching of Language and Literature I	ELEP 305_01	2	Özlem Canaran	32	28	0	4	0	3,31
2020-1	English Vocabulary Teaching	ELEP 350_01	2	Burçak Yılmaz Yakışık (S)	26	26	0	0	0	3,42
2020-1	Classroom Assessment	ELEP 352_01	2	Meral Alkan (S)	26	21	0	4	1	2,54
2020-1	Survey of English Literature 1	ELL 201_01	3	Ayşegül Kuglin	34	29	2	3	0	2,76
2020-1	Mythology	ELL 203_01	3	Taner Can	39	35	3	1	0	3,08
2020-1	Translation 1	ELL 205_01	3	Yusuf Eradam	40	20	0	19	1	2,13
2020-1	Research Methods in Literature	ELL 207_01	3	Taner Can	45	37	2	5	1	2,77
2020-1	19th Century English Novel	ELL 301_01	3	Taner Can	22	16	0	6	0	2,89
2020-1	19th Century English and American Poetry	ELL 303_01	3	Yusuf Eradam	27	26	1	0	0	3,11
2020-1	Science Fiction and Fantasy Literature	ELL 305_01	3	Ayşegül Kuglin	21	21	0	0	0	3,64
2020-1	Gender Studies	ELL 311_01	3	Ayşegül Kuglin	20	20	0	0	0	3,68

Semester	Name	Section	Cr	Lecturer	# of Students	Successfull	Unsuccessfull	Conditional	Withdrawn	Average
2020-1	History of Mathematics	EME 203_01	1	Çiğdem Alkaş Ulusoy	1	1	0	0	0	4
2020-1	Seminar	EME 406_01	0	Emine Gül Çelebi İlhan	3	3	0	0	0	4
2020-1	Research Project	EME 471_01	3	Zerrin Toker	1	1	0	0	0	4
2020-1	Research Project	EME 471_02	3	Emine Gül Çelebi İlhan	1	1	0	0	0	4
2020-1	Student Teaching I	EME 481_01	5	Çiğdem Alkaş Ulusoy	3	3	0	0	0	4
2020-1	English for Academic Purposes	ENG 101_01	3	Atiye Burcu Yeşilyurt	20	16	2	2	0	2,83
2020-1	English for Academic Purposes	ENG 101_02	3	Kerem Selçuk	19	16	2	1	0	3,13
2020-1	English for Academic Purposes	ENG 101_03	3	Hajar Golmohammadzadeh Khiaban	20	9	3	8	0	1,95
2020-1	English for Academic Purposes	ENG 101_04	3	Elif Davutoğlu Akbulut	20	13	3	3	1	2,53
2020-1	English for Academic Purposes	ENG 101_05	3	Şeniz Ayçiçek	20	15	4	1	0	2,43
2020-1	English for Academic Purposes	ENG 101_06	3	Hajar Golmohammadzadeh Khiaban	20	11	5	4	0	1,9
2020-1	English for Academic Purposes	ENG 101_07	3	John Michael Flynn	20	16	1	3	0	2,73
2020-1	English for Academic Purposes	ENG 101_08	3	Elif Davutoğlu Akbulut	23	14	3	6	0	2,28
2020-1	English for Academic Purposes	ENG 101_09	3	Atiye Burcu Yeşilyurt	21	16	0	5	0	2,83
2020-1	English for Academic Purposes	ENG 101_10	3	Emre Demirel	21	13	5	3	0	2,14
2020-1	English for Academic Purposes	ENG 101_11	3	Şeniz Ayçiçek	23	22	0	0	1	3,61
2020-1	English for Academic Purposes	ENG 101_12	3	John Michael Flynn	23	18	4	1	0	2,61
2020-1	English for Academic Purposes	ENG 101_13	3	Fulya İçöz Narlı	20	17	1	2	0	2,95
2020-1	English for Academic Purposes	ENG 101_14	3	Atiye Burcu Yeşilyurt	20	19	1	0	0	3,45
2020-1	English for Academic Purposes	ENG 101_15	3	Elif Davutoğlu Akbulut	20	16	1	3	0	3,2
2020-1	English for Academic Purposes	ENG 101_16	3	Fulya İçöz Narlı	20	20	0	0	0	3,3
2020-1	English for Academic Purposes	ENG 101_17	3	Emre Demirel	20	16	3	1	0	2,98
2020-1	English for Academic Purposes	ENG 101_18	3	Emre Demirel	21	11	4	5	1	1,85
2020-1	English for Academic Purposes	ENG 101_19	3	Julia Goggin	23	18	3	2	0	2,46

Semester	Name	Section	Cr	Lecturer	# of Students	Successful	Unsuccessful	Conditional	Withdrawn	Average
2020-1	English for Academic Purposes	ENG 101_20	3	Esra Erzen	20	19	0	1	0	3,53
2020-1	English for Academic Purposes	ENG 101_21	3	Julia Goggin	20	19	1	0	0	3
2020-1	English for Academic Purposes	ENG 101_22	3	Şeniz Ayçiçek	20	18	0	2	0	2,98
2020-1	English for Academic Purposes	ENG 101_23	3	Julia Goggin	21	19	1	1	0	2,64
2020-1	English for Academic Purposes	ENG 101_24	3	John Michael Flynn	20	18	0	2	0	2,65
2020-1	English for Academic Purposes	ENG 101_25	3	Esra Erzen	20	13	3	4	0	2,55
2020-1	English for Academic Purposes	ENG 101_26	3	John Michael Flynn	19	14	3	2	0	2,5
2020-1	English for Academic Purposes	ENG 101_27	3	Julia Goggin	19	16	0	3	0	2,79
2020-1	English for Academic Purposes	ENG 101_28	3	Hajar Golmohammadzadeh Khiaban	19	19	0	0	0	3,63
2020-1	English for Academic Purposes	ENG 101_29	3	Fulya İçöz Narlı	20	17	0	3	0	3,08
2020-1	English for Academic Purposes	ENG 101_30	3	Aylin Selin Dewan	19	11	0	8	0	2,16
2020-1	English for Academic Purposes	ENG 101_31	3	Aylin Selin Dewan	18	10	5	3	0	2
2020-1	English for Academic Purposes	ENG 101_32	3	Emine Ay	19	11	2	6	0	2,61
2020-1	English for Academic Purposes	ENG 101_33	3	Aylin Selin Dewan	20	14	4	2	0	2,4
2020-1	Expository Writing	ENG 102_01	3	Kerem Selçuk	22	16	2	4	0	2,68
2020-1	Expository Writing	ENG 102_02	3	Hale Ülkü Aydın	20	17	1	2	0	3,28
2020-1	Expository Writing	ENG 102_03	3	Esmâ Ceren Ocak Sabuncu	18	10	3	5	0	2,28
2020-1	Expository Writing	ENG 102_06	3	Cansu Çakmak Özgürel	19	14	5	0	0	2,66
2020-1	Expository Writing	ENG 102_07	3	Hale Ülkü Aydın	23	23	0	0	0	3,85
2020-1	Expository Writing	ENG 102_08	3	Emine Ay	23	18	2	2	1	3
2020-1	Expository Writing	ENG 102_09	3	Emine Ay	20	16	1	2	1	3,18
2020-1	Expository Writing	ENG 102_10	3	Hale Ülkü Aydın	22	21	1	0	0	3,57
2020-1	Expository Writing	ENG 102_11	3	Cansu Çakmak Özgürel	23	23	0	0	0	3,57
2020-1	Expository Writing	ENG 102_12	3	Hale Ülkü Aydın	22	21	0	1	0	3,68
2020-1	Advanced English for Academic Purposes	ENG 111_01	3	Cansu Çakmak Özgürel	25	21	2	2	0	2,96
2020-1	Advanced English for Academic Purposes	ENG 111_02	3	Cansu Çakmak Özgürel	20	18	1	1	0	3,2

Semester	Name	Section	Cr	Lecturer	# of Students	Successful	Unsuccessful	Conditional	Withdrawn	Average
2020-1	Foreign Language 1 (English)	GENC 101_01	2	Kerem Selçuk	23	22	1	0	0	3,54
2020-1	Foreign Language 1 (English)	GENC 101_02	2	Hajar Golmohammadzadeh Khiaban	19	15	1	3	0	2,24
2020-1	Foreign Language 1 (English)	GENC 101_03	2	Emine Ay	20	19	1	0	0	3,45
2020-1	Foreign Language 1 (English)	GENC 101_04	2	Atiye Burcu Yeşilyurt	19	18	0	1	0	3,26
2020-1	Foreign Language 1 (English)	GENC 101_05	2	Elif Davutoğlu Akbulut	20	16	3	1	0	2,88
2020-1	Foreign Language 1 (English)	GENC 101_06	2	Şeniz Ayçiçek	20	20	0	0	0	3,63
2020-1	Foreign Language 1 (English)	GENC 101_07	2	Fulya İçöz Narlı	20	20	0	0	0	3,43
2020-1	Foreign Language 1 (English)	GENC 101_08	2	Sercan Çelik	18	15	1	2	0	3,03
2020-1	Foreign Language 1 (English)	GENC 101_09	2	Emre Demirel	20	15	2	3	0	2,9
2020-1	Foreign Language 1 (Spanish)	GENC 103_01	2	Yağmur Cevger (S)	51	43	3	4	1	3,16
2020-1	Foreign Language 2 (Spanish)	GENC 104_01	2	Yağmur Cevger (S)	36	29	4	2	1	2,67
2020-1	History and Philosophy of Science	GENC 252_01	2	Mehmet Kesim (S)	41	41	0	0	0	4
2020-1	Human Relations and Communication	GENC 257_01	2	Eray Eserol (S)	27	26	1	0	0	3,76
2020-1	Career Planning and Development	GENC 258_01	2	Çetin Kürşat Bilir (S)	12	11	0	0	1	3,5
2020-1	Career Planning and Development	GENC 258_02	2	Çetin Kürşat Bilir (S)	22	22	0	0	0	3,32
2020-1	Media Literacy	GENC 351_01	2	Mehmet Kesim (S)	41	41	0	0	0	4
2020-1	Turkish Sign Language	GENC 355_01	2	Ramazan Atasoy (S)	25	25	0	0	0	3,84
2020-1	Turkish Sign Language	GENC 355_02	2	Ramazan Atasoy (S)	25	24	0	0	1	3,94
2020-1	Turkish Cultural Geography	GENC 356_01	2	Onur Çalışkan (S)	40	40	0	0	0	3,88
2020-1	Elementary German I	GER 101_01	3	İlknur Aka (S)	33	30	0	3	0	3,65
2020-1	Elementary German I	GER 101_02	3	İlknur Aka (S)	32	26	0	4	2	3,33
2020-1	Elementary German I	GER 101_03	3	İlknur Aka (S)	24	21	1	2	0	3,02
2020-1	Elementary German I	GER 101_04	3	İlknur Aka (S)	30	26	0	4	0	3,22
2020-1	Elementary German II	GER 102_01	3	Emel Telatar (S)	20	20	0	0	0	3,23
2020-1	Life Span Development	GPC 201_01	3	Begüm Serim Yıldız	3	3	0	0	0	3,33
2020-1	Psychology of Learning	GPC 204_01	3	Elif Öztürk	7	6	1	0	0	3
2020-1	Psychology of Learning	GPC 204_02	3	Elif Öztürk	5	5	0	0	0	3,2

Semester	Name	Section	Cr	Lecturer	# of Students	Successfull	Unsuccessfull	Conditional	Withdrawn	Average
2020-1	Social Psychology	GPC 206_01	3	Kürşad Demirutku	4	1	0	3	0	1,5
2020-1	Child and Adolescent Mental Health	GPC 214_01	2	Selin Onaylı (S)	3	3	0	0	0	4
2020-1	Behavioral Disorders	GPC 301_01	3	Nilhan Sezgin (S)	10	7	1	1	1	1,94
2020-1	Behavioral Disorders	GPC 301_02	3	Nilhan Sezgin (S)	9	8	0	1	0	3
2020-1	Measurement and Evaluation	GPC 303_01	3	Münevver İlgin Dibek	3	3	0	0	0	3,67
2020-1	Measurement and Evaluation	GPC 303_02	3	Münevver İlgin Dibek	5	5	0	0	0	4
2020-1	Career Guidance and Counseling	GPC 311_01	3	Olca Yılmaz	5	4	1	0	0	2,9
2020-1	Career Guidance and Counseling	GPC 311_02	3	Olca Yılmaz	3	3	0	0	0	4
2020-1	Counseling Theories	GPC 321_01	3	Gökçen Aydın (S)	2	2	0	0	0	3,5
2020-1	Counseling Theories	GPC 321_02	3	Gökçen Aydın (S)	4	4	0	0	0	3,13
2020-1	Principles and Techniques of Counseling	GPC 322_01	3	Onur Özmen	2	2	0	0	0	3
2020-1	Ethical and Legal Issues in Counseling	GPC 411_01	2	Begüm Serim Yıldız	32	32	0	0	0	3,67
2020-1	Ethical and Legal Issues in Counseling	GPC 411_02	2	Begüm Serim Yıldız	43	43	0	0	0	3,92
2020-1	Culturally Sensitive Counseling	GPC 421_01	3	Onur Özmen	50	49	0	1	0	3,14
2020-1	Culturally Sensitive Counseling	GPC 421_02	3	Onur Özmen	34	34	0	0	0	3,25
2020-1	Research Project	GPC 471_01	3	Kürşad Demirutku	30	30	0	0	0	3,97
2020-1	Research Project	GPC 471_02	3	Kürşad Demirutku	34	34	0	0	0	3,81
2020-1	Research Project	GPC 471_03	3	Kürşad Demirutku	20	20	0	0	0	3,73
2020-1	Field Practice in Individual Counseling	GPC 481_01	3	Nilüfer Havva Voltan Acar	11	10	0	1	0	2,82
2020-1	Field Practice in Individual Counseling	GPC 481_03	3	Olca Yılmaz	12	12	0	0	0	3,92
2020-1	Field Practice in Individual Counseling	GPC 481_04	3	Rıza Aslan (S)	12	12	0	0	0	3,92
2020-1	Field Practice in Individual Counseling	GPC 481_05	3	Evrin Alkış Demirel (S)	12	12	0	0	0	3,63
2020-1	Field Practice in Individual Counseling	GPC 481_06	3	Evrin Alkış Demirel (S)	12	12	0	0	0	3,5
2020-1	Field Practice in Individual Counseling	GPC 481_07	3	Funda Kılınç (S)	12	12	0	0	0	3,75
2020-1	Field Practice in Individual Counseling	GPC 481_08	3	Funda Kılınç (S)	12	12	0	0	0	3,83
2020-1	History of Turkish Republic I	HIST 101_01	2	Sadiye Sena Dinçyürek (S)	51	50	1	0	0	3,76

Semester	Name	Section	Cr	Lecturer	# of Students	Successfull	Unsuccessfull	Conditional	Withdrawn	Average
2020-1	History of Turkish Republic I	HIST 101_02	2	Onur Önol (S)	52	48	1	3	0	3,63
2020-1	History of Turkish Republic I	HIST 101_03	2	Onur Önol (S)	53	44	6	2	1	3,31
2020-1	History of Turkish Republic I	HIST 101_04	2	Onur Önol (S)	54	43	3	8	0	2,98
2020-1	History of Turkish Republic I	HIST 101_05	2	Sadiye Sena Dinçyürek (S)	53	44	5	4	0	3,27
2020-1	History of Turkish Republic I	HIST 101_06	2	Sadiye Sena Dinçyürek (S)	48	44	4	0	0	3,51
2020-1	History of Turkish Republic I	HIST 101_07	2	Onur Önol (S)	44	35	5	4	0	2,91
2020-1	History of Turkish Republic I	HIST 101_08	2	Onur Önol (S)	59	53	2	4	0	3,3
2020-1	History of Turkish Republic II	HIST 102_01	2	Onur Önol (S)	49	43	3	2	1	3,42
2020-1	History of Turkish Republic II	HIST 102_02	2	Nahide Işık Demirakın (S) Melike Ünal (S)	50	48	1	0	1	3,73
2020-1	History of Turkish Republic II	HIST 102_03	2	Onur Önol (S)	35	28	6	1	0	3
2020-1	History of Turkish Republic II	HIST 102_04	2	Onur Önol (S)	33	29	2	2	0	3,35
2020-1	History of Turkish Republic II	HIST 102_05	2	Fahri Dikkaya (S)	17	15	0	1	0	3,38
2020-1	History of Turkish Republic II	HIST 102_06	2	Fahri Dikkaya (S)	12	11	1	0	0	3,46
2020-1	History of Turkish Republic II	HIST 102_07	2	Fahri Dikkaya (S)	44	42	0	2	0	3,67
2020-1	History of Turkish Republic I	HIST 103_01	2	Temuçin Faik Ertan (S)	63	62	1	0	0	3,87
2020-1	History of Turkish Republic I	HIST 103_02	2	Temuçin Faik Ertan (S)	46	45	1	0	0	3,84
2020-1	History of Turkish Republic I	HIST 103_03	2	Hakan Uzun (S)	68	68	0	0	0	3,85
2020-1	History of Turkish Republic I	HIST 103_04	2	Hakan Uzun (S)	71	70	1	0	0	3,79
2020-1	History of Turkish Republic I	HIST 103_05	2	Fahri Dikkaya (S)	3	3	0	0	0	3,33
2020-1	History of Turkish Republic for Foreigne	HIST 150_01	2	Fahri Dikkaya (S)	59	49	3	7	0	3,1
2020-1	World History I	HUM 101_01	3	Fahri Dikkaya (S)	48	43	1	0	0	3,4
2020-1	World History I	HUM 101_02	3	Fahri Dikkaya (S)	46	45	0	0	0	3,74

Semester	Name	Section	Cr	Lecturer	# of Students	Successful	Unsuccessful	Conditional	Withdrawn	Average
2020-1	World History I	HUM 101_03	3	Melike Ünal (S) Nahide Işık Demirakin (S)	49	47	1	0	1	3,67
2020-1	World History II	HUM 102_01	3	Sadiye Sena Dinçyürek (S)	38	35	1	2	0	3,64
2020-1	Basics of Design	ID 101_01	6	Damla Özer Canan Emine Ünlü	23	20	1	1	0	2,82
2020-1	Basics of Design	ID 101_02	6	Canan Emine Ünlü Damla Özer	22	18	2	2	0	2,7
2020-1	Visual Communication Techniques I	ID 111_01	3	Damla Özer	45	35	3	7	0	2,74
2020-1	Introduction to Industrial Design	ID 121_01	3	Sedef Süner Pla Cerda	44	39	1	4	0	2,93
2020-1	Industrial Design I	ID 201_01	6	Orhan Esad Daybelge (S) Sedef Süner Pla Cerda	10	10	0	0	0	3,4
2020-1	Industrial Design I	ID 201_02	6	Orhan Esad Daybelge (S) Sedef Süner Pla Cerda	6	6	0	0	0	3,08
2020-1	History and Theory of Design I	ID 221_01	3	Aren Emre Kurtgözü	16	16	0	0	0	2,59
2020-1	Structure and Design	ID 241_01	3	Evren Akar (S)	16	16	0	0	0	3,88
2020-1	Industrial Design III	ID 301_01	6	Seda Özçetin (S) Aren Emre Kurtgözü	2	2	0	0	0	3,25
2020-1	Industrial Design III	ID 301_02	6	Seda Özçetin (S) Aren Emre Kurtgözü	1	0	0	1	0	1,5
2020-1	Ergonomics and Human Factors in Design	ID 381_01	3	Ali Emre Berkman (S)	4	4	0	0	0	3,75
2020-1	Summer Practice I: Manufacturing	ID 399_01	0	Aren Emre Kurtgözü	0	0	0	0	0	0
2020-1	Manufac & Service Operations Planning I	IE 311_01	3	Mehmet Rüştü Taner	20	15	1	4	0	2,4
2020-1	Manufac & Service Operations Planning I	IE 311_02	3	Mehmet Rüştü Taner	19	9	5	5	0	1,5
2020-1	Mathematical Modeling & Optimization II	IE 331_01	3	Vedat Bayram	20	18	0	2	0	2,65
2020-1	Mathematical Modeling & Optimization II	IE 331_02	3	Vedat Bayram	21	15	1	5	0	2,26
2020-1	Simulation	IE 341_01	3	Serhat Gül	26	13	1	11	1	2,18
2020-1	Simulation	IE 341_02	3	Serhat Gül	24	18	0	6	0	2,17
2020-1	Summer Practice I	IE 399_01	1	Ece Zeliha Demirci	35	28	1	6	0	2,97
2020-1	Decision and Risk Analysis	IE 451_01	3	Serhat Gül	21	13	2	6	0	2,33
2020-1	Distribution Logistics	IE 464_01	3	Ali İrfan Mahmutoğulları	12	7	2	2	1	2,14
2020-1	Computational Tools for Industrial Engin	IE 471_01	3	Kamyar Kargar Mohammadinezhad	18	14	0	0	3	3,07
2020-1	Senior Project I	IE 491_01	3	Ali İrfan Mahmutoğulları	10	10	0	0	0	4
2020-1	Senior Project I	IE 491_02	3	Kamyar Kargar Mohammadinezhad	11	11	0	0	0	3,91
2020-1	Senior Project I	IE 491_03	3	Vedat Bayram	12	12	0	0	0	4



Semester	Name	Section	Cr	Lecturer	# of Students	Successful	Unsuccessful	Conditional	Withdrawn	Average
2020-1	Summer Practice II	IE 499_01	1	Ece Zeliha Demirci	29	26	0	3	0	3,24
2020-1	Elementary Italian I	ITA 101_01	3	Aslı Bayar (S)	27	25	0	0	2	3,5
2020-1	Elementary Italian I	ITA 101_02	3	Aslı Bayar (S)	23	23	0	0	0	3,33
2020-1	Turkish Labour Law	LAW 451_01	3	Güldane Zeynep Kılıçkaya Kapanoğlu (S)	30	24	1	5	0	2,77
2020-1	World Literature	LIT 100_01	3	Rukiye Aslıhan Aksoy Sheridan	46	44	1	1	0	3,51
2020-1	World Literature	LIT 100_02	3	Rukiye Aslıhan Aksoy Sheridan	29	24	0	5	0	3,14
2020-1	World Literature	LIT 100_03	3	Rukiye Aslıhan Aksoy Sheridan	49	45	2	2	0	3,46
2020-1	World Literature	LIT 100_04	3	Nuria Saraç (S)	30	21	7	1	1	2,6
2020-1	World Literature	LIT 100_05	3	Nuria Saraç (S)	41	37	1	3	0	3,67
2020-1	World Literature	LIT 100_06	3	Nuria Saraç (S)	49	46	1	2	0	3,7
2020-1	World Literature	LIT 100_07	3	Nuria Saraç (S)	42	39	1	2	0	3,55
2020-1	World Literature	LIT 100_08	3	Nuria Saraç (S)	44	40	4	0	0	3,5
2020-1	Introduction to Cultural Studies	LIT 110_01	3	Fahri Dikkaya (S)	13	12	0	0	0	4
2020-1	Children's literature	LIT 201_01	3	Gonca Ekşi (S)	10	8	1	1	0	2,9
2020-1	Critical Thinking and Writing	LIT 210_01	3	Rukiye Aslıhan Aksoy Sheridan	17	13	1	1	2	3,3
2020-1	Fundamentals of Mathematics 1	MATE 101_01	2	Çiğdem Alkaş Ulusoy	37	36	0	1	0	3,76
2020-1	Calculus 1	MATE 103_01	2	Elçin Emre Akdoğan	37	36	0	1	0	3,68
2020-1	History of Mathematics	MATE 105_01	2	Çiğdem Alkaş Ulusoy	37	37	0	0	0	3,93
2020-1	Learning and Teaching Appro. in Math.	MATE 201_01	2	Zerrin Toker	30	30	0	0	0	3,6
2020-1	Linear Algebra 1	MATE 203_01	2	Elif Medetoğulları (S)	30	30	0	0	0	3,98
2020-1	Analytical Geometry	MATE 205_01	2	Emine Gül Çelebi İlhan	26	25	0	1	0	3,46
2020-1	Calculus 3	MATE 207_01	2	Elçin Emre Akdoğan	29	28	0	1	0	3,83
2020-1	Teaching Numeracy	MATE 301_01	3	Çiğdem Alkaş Ulusoy	13	13	0	0	0	3,73
2020-1	Teaching of Geometry and Measurement	MATE 303_01	3	Elçin Emre Akdoğan	8	8	0	0	0	4
2020-1	Statistics	MATE 305_01	2	SHEIKH MUHAMMAD ALI (S)	13	12	0	0	1	3,71
2020-1	Algebra	MATE 307_01	2	Elif Medetoğulları (S)	12	12	0	0	0	4
2020-1	Assessment of In-Class Learning	MATE 356_01	2	Zerrin Toker	35	34	0	1	0	3,73
2020-1	Calculus of One Variable	MATH 101_01	4	Şükran Gül Erdem	50	38	7	5	0	2,37
2020-1	Calculus of One Variable	MATH 101_02	4	Levent Aybak (S)	49	35	8	6	0	2,26
2020-1	Calculus of One Variable	MATH 101_03	4	Berrin Şentürk (S)	46	39	2	5	0	2,65
2020-1	Calculus of One Variable	MATH 101_04	4	Şükran Gül Erdem	47	40	1	6	0	2,72
2020-1	Calculus of One Variable	MATH 101_05	4	Levent Aybak (S)	44	42	1	1	0	2,98
2020-1	Calculus of One Variable	MATH 101_06	4	Berrin Şentürk (S)	13	6	4	3	0	1,62
2020-1	Multivariable Calculus	MATH 102_01	4	Fuat Erdem	26	13	0	12	1	2
2020-1	Multivariable Calculus	MATH 102_02	4	Fuat Erdem	36	27	2	7	0	2,31

Semester	Name	Section	Cr	Lecturer	# of Students	Successfull	Unsuccessfull	Conditional	Withdrawn	Average
2020-1	Multivariable Calculus	MATH 102_03	4	Fuat Erdem	35	26	0	9	0	2,34
2020-1	Mathematics for Education Majors	MATH 103_01	3	Levent Aybak (S)	38	26	6	6	0	2,3
2020-1	Fundamentals of Mathematics	MATH 105_01	3	Şükran Gül Erdem	19	11	1	7	0	2,08
2020-1	Basic Calculus	MATH 109_01	4	Ruşen Kaya	47	41	2	4	0	3,23
2020-1	Basic Calculus	MATH 109_02	4	Elif Medetoğulları (S)	41	33	2	6	0	2,66
2020-1	Basic Calculus	MATH 109_03	4	Ruşen Kaya	49	37	6	6	0	2,57
2020-1	Introduction to Calculus of One Variable	MATH 111_01	4	Ruşen Kaya	41	24	9	8	0	2
2020-1	Introduction to Calculus of One Variable	MATH 111_02	4	Levent Aybak (S)	39	37	1	1	0	3,33
2020-1	Introduction to Calculus of One Variable	MATH 111_03	4	Berrin Şentürk (S)	40	29	4	7	0	2,5
2020-1	Introduction to Calculus of One Variable	MATH 111_04	4	Ruşen Kaya	44	35	2	7	0	3,24
2020-1	Introduction to Calculus of One Variable	MATH 111_05	4	Levent Aybak (S)	44	39	3	2	0	2,91
2020-1	Introduction to Calculus of One Variable	MATH 111_06	4	Berrin Şentürk (S)	45	40	3	2	0	3,39
2020-1	Introduction to Calculus of One Variable	MATH 111_07	4	Osman Tuncay Başkaya (S)	39	13	17	9	0	1,26
2020-1	Introduction to Multivariable Calculus	MATH 112_01	4	Elif Medetoğulları (S)	43	28	4	11	0	2,55
2020-1	Calculus I	MATH 113_01	4	Mehmet Onur Fen	15	9	1	5	0	2,33
2020-1	Calculus II	MATH 114_01	4	Ayşe Mutlu Derya	5	4	0	1	0	2,4
2020-1	Linear Algebra	MATH 202_01	3	Fuat Erdem	42	30	2	10	0	2,4
2020-1	Linear Algebra and Differential Equation	MATH 203_01	3	Engin Özkan	39	36	0	3	0	3,59
2020-1	Linear Algebra and Differential Equation	MATH 203_02	3	Bengisen Geridönmez	39	35	1	3	0	3,49
2020-1	Linear Algebra and Differential Equation	MATH 203_03	3	Engin Özkan	40	39	1	0	0	3,69
2020-1	Linear Algebra and Differential Equation	MATH 203_04	3	Bengisen Geridönmez	42	39	2	1	0	3,35
2020-1	Linear Algebra and Differential Equation	MATH 203_05	3	Engin Özkan	45	43	1	1	0	3,66
2020-1	Analytic Geometry	MATH 207_01	3	Engin Özkan	9	9	0	0	0	3,28
2020-1	Numerical Methods in Engineering	MATH 210_01	2	Ayşe Çağıl Kandemir	11	11	0	0	0	2,68
2020-1	Numerical Methods in Engineering	MATH 210_02	2	Ayşe Çağıl Kandemir	23	19	2	2	0	2,5
2020-1	Advanced Calculus I	MATH 211_01	4	Mehmet Onur Fen	6	6	0	0	0	2,58

Semester	Name	Section	Cr	Lecturer	# of Students	Successful	Unsuccessful	Conditional	Withdrawn	Average
2020-1	Linear Algebra I	MATH 221_01	3	Bengisen Geridönmez	10	10	0	0	0	3,55
2020-1	Introduction to Probability Theory	MATH 230_01	3	Ayşe Mutlu Derya	38	34	1	3	0	3,18
2020-1	Introduction to Probability Theory	MATH 230_02	3	Ayşe Mutlu Derya	37	32	2	3	0	3,41
2020-1	Introduction to Statistics	MATH 232_01	3	Ece Zeliha Demirci	25	22	0	3	0	2,62
2020-1	Statistics for Social Sciences	MATH 233_01	3	Ceyda Yazıcı	43	41	0	1	0	3,5
2020-1	Statistics for Social Sciences	MATH 233_02	3	SHEIKH MUHAMMAD ALI (S)	38	34	2	2	0	3,18
2020-1	Statistics for Social Sciences	MATH 233_03	3	SHEIKH MUHAMMAD ALI (S)	43	36	1	6	0	2,92
2020-1	Introduction to Probability & Statistics	MATH 240_01	3	Aslı Numanoğlu Genç	32	24	0	7	0	2,65
2020-1	Introduction to Probability & Statistics	MATH 240_02	3	Aslı Numanoğlu Genç	28	19	0	8	0	2,67
2020-1	Computer Aided Technical Drawing	ME 200_01	2	Şehram Dizeci	19	7	4	8	0	1,61
2020-1	Computer Aided Technical Drawing	ME 200_02	2	Şehram Dizeci	7	5	1	1	0	2,21
2020-1	Materials Science	ME 211_01	3	Ayşe Çağıl Kandemir	25	21	1	3	0	2,42
2020-1	Manufacturing Processes	ME 221_01	3	Şehram Dizeci	43	24	7	12	0	1,8
2020-1	Introduction to Solid Mechanics	ME 241_01	3	Ömer Music	19	12	3	4	0	2,5
2020-1	Dynamics	ME 242_01	3	Yiğit Taşcıoğlu	16	5	3	8	0	1,34
2020-1	Measurement and Instrumentation	ME 301_01	3	Kutluk Bilge Arıkan	31	18	5	8	0	2,03
2020-1	Mechanics of Materials	ME 345_01	3	Ömer Music	28	24	1	3	0	2,89
2020-1	Fluid Mechanics	ME 353_01	3	Onur Baş	29	21	2	6	0	2,14
2020-1	Summer Practice I	ME 399_01	1	Selin Aradağ Çelebioğlu	15	15	0	0	0	3,87
2020-1	Theory of Machines	ME 433_01	3	Yiğit Taşcıoğlu	15	7	3	4	1	1,54
2020-1	Mechatronics	ME 435_01	3	Kutluk Bilge Arıkan	5	4	1	0	0	3
2020-1	Applied Finite Element Analysis	ME 441_01	3	Ömer Music	12	10	1	0	1	2,77
2020-1	Introduction to Aeronautics	ME 453_01	3	Onur Baş	8	8	0	0	0	3,44
2020-1	Applied Thermal Systems	ME 464_01	3	Selin Aradağ Çelebioğlu	19	18	1	0	0	2,95
2020-1	Summer Practice II	ME 499_01	1	Selin Aradağ Çelebioğlu	15	15	0	0	0	4
2020-1	Introduction to Psychology	PCG 101_01	2	Kürşad Demirutku	79	40	2	37	0	2,11
2020-1	Cultural Antropology	PCG 103_01	2	Fahri Dikkaya (S)	74	72	0	2	0	3,53
2020-1	Developmental Psychology 2	PCG 201_01	2	Begüm Serim Yıldız	33	33	0	0	0	3,67
2020-1	Developmental Psychology 2	PCG 201_02	2	Begüm Serim Yıldız	21	21	0	0	0	3,4
2020-1	Psychology of Learning	PCG 203_01	2	Elif Öztürk	12	12	0	0	0	3,83
2020-1	Psychology of Learning	PCG 203_02	2	Elif Öztürk	40	39	0	1	0	3,69
2020-1	Social Psychology	PCG 205_01	2	Kürşad Demirutku	60	33	1	26	0	2,23
2020-1	Basic Statistics	PCG 207_01	2	Nedim Toker (S)	22	22	0	0	0	3,84

Semester	Name	Section	Cr	Lecturer	# of Students	Successful	Unsuccessful	Conditional	Withdrawn	Average
2020-1	Basic Statistics	PCG 207_02	2	Nedim Toker (S)	31	30	1	0	0	3,5
2020-1	Short-Term Psychological Counseling	PCG 254_01	2	Selin Onaylı (S)	30	30	0	0	0	3,97
2020-1	Crisis Intervention	PCG 255_01	2	Neşe Alkan (S)	31	29	1	0	1	3,47
2020-1	Mental Health at Schools	PCG 257_01	2	Selin Onaylı (S)	12	12	0	0	0	4
2020-1	Social Skills Training	PCG 261_01	2	Gökçen Aydın (S)	28	28	0	0	0	3,98
2020-1	Psychology of Close Relationships	PCG 280_01	2	Kürşad Demirutku	26	17	0	8	1	2,72
2020-1	Behavioral Disorders 1	PCG 301_01	2	Nilhan Sezgin (S)	23	20	1	2	0	2,78
2020-1	Behavioral Disorders 1	PCG 301_02	2	Nilhan Sezgin (S)	30	27	1	2	0	2,6
2020-1	Psychological Tests	PCG 303_01	2	Olca Yılmaz	30	30	0	0	0	3,85
2020-1	Psychological Tests	PCG 303_02	2	Olca Yılmaz	18	18	0	0	0	3,86
2020-1	Principles and Techniques of Counseling	PCG 305_01	2	Onur Özmen	26	26	0	0	0	3,21
2020-1	Principles and Techniques of Counseling	PCG 305_02	2	Onur Özmen	30	30	0	0	0	3,37
2020-1	Theories of Counseling	PCG 307_01	2	Gökçen Aydın (S)	12	12	0	0	0	3,92
2020-1	Theories of Counseling	PCG 307_02	2	Gökçen Aydın (S)	36	36	0	0	0	3,83
2020-1	Career Guidance and Counseling	PCG 309_01	2	Olca Yılmaz	19	18	1	0	0	3,63
2020-1	Career Guidance and Counseling	PCG 309_02	2	Olca Yılmaz	35	35	0	0	0	3,91
2020-1	Philosophy and Ethics	PHIL 104_01	3	Ahmet İnam (S)	16	13	3	0	0	2,59
2020-1	Philosophy and Ethics	PHIL 104_02	3	Ahmet İnam (S)	33	24	3	5	1	2,41
2020-1	Introduction to Natural Sciences	PHYS 104_01	3	Sinan Kaan Yerli (S)	1	1	0	0	0	3
2020-1	Physics I	PHYS 105_01	4	Süleyman Şinasi Ellialtıođlu	27	16	3	8	0	2,13
2020-1	Physics I	PHYS 105_02	4	Süleyman Şinasi Ellialtıođlu	31	23	3	5	0	2,19
2020-1	Physics I	PHYS 105_03	4	Cüneyt Can (S)	28	23	3	2	0	2,23
2020-1	Physics I	PHYS 105_04	4	Cüneyt Can (S)	29	16	8	5	0	1,74
2020-1	Physics I	PHYS 105_05	4	Cüneyt Can (S)	29	15	4	10	0	1,81
2020-1	Physics I	PHYS 105_06	4	Cüneyt Can (S)	29	15	1	13	0	2,07
2020-1	Physics I	PHYS 105_07	4	Ayşe Çiğdem Erçelebi (S)	25	18	3	4	0	2,5
2020-1	Physics I	PHYS 105_08	4	Ayşe Çiğdem Erçelebi (S)	25	18	1	6	0	2,74
2020-1	Physics I	PHYS 105_09	4	Merve Demirtaş Alkaç (S)	26	11	5	10	0	1,44
2020-1	Physics I	PHYS 105_10	4	Merve Demirtaş Alkaç (S)	30	16	10	4	0	1,62
2020-1	General Astronomy	PHYS 120_01	3	Sinan Kaan Yerli (S)	51	42	0	6	0	3,02
2020-1	Introduction to Political Studies	PSIR 110_01	3	Adile Aylin Özman Erkman	27	22	4	1	0	2,83
2020-1	Political Concepts and Processes	PSIR 213_01	3	Adile Aylin Özman Erkman	35	26	2	6	1	2,49

Semester	Name	Section	Cr	Lecturer	# of Students	Successful	Unsuccessful	Conditional	Withdrawn	Average
2020-1	Political Concepts and Processes	PSIR 213_02	3	Adile Aylin Özman Erkman	33	11	5	17	0	1,62
2020-1	Political Sociology	PSIR 216_01	3	Selin Akyüz Tursun	19	15	1	3	0	2,47
2020-1	Fundamental Principles of Law	PSIR 263_01	3	Şebnem Akipek Öcal	47	37	2	8	0	2,38
2020-1	Fundamental Principles of Law	PSIR 263_02	3	Şebnem Akipek Öcal	34	26	1	7	0	2,38
2020-1	Global Politics	PSIR 291_01	3	Zuhal Yeşilyurt Gündüz	35	25	1	9	0	2,76
2020-1	Global Politics	PSIR 291_02	3	Zuhal Yeşilyurt Gündüz	32	15	7	10	0	1,81
2020-1	Summer Practice I	PSIR 300_01	1	Zuhal Yeşilyurt Gündüz	7	7	0	0	0	3,71
2020-1	Formation of Modern Turkey	PSIR 335_01	3	Selin Akyüz Tursun	32	27	0	5	0	2,69
2020-1	History of Political Thought I	PSIR 351_01	3	Gülşen Seven	52	29	1	22	0	2,03
2020-1	Public International Law	PSIR 367_01	3	Ülkü Halatçı Ulusoy (S)	44	44	0	0	0	3,73
2020-1	Social and Political Movements	PSIR 377_01	3	Kerem Kılıçdaroğlu	30	27	0	1	2	3,18
2020-1	Diplomatic History	PSIR 394_01	3	Emre Demir	23	11	3	8	1	2,07
2020-1	International Political Economy	PSIR 395_01	3	Emre Demir	7	3	0	4	0	2,36
2020-1	Summer Practice II	PSIR 400_01	1	Zuhal Yeşilyurt Gündüz	13	13	0	0	0	3,81
2020-1	Summer Practice	PSIR 400_O_1	1	Zuhal Yeşilyurt Gündüz	6	6	0	0	0	3,75
2020-1	Research Methods	PSIR 401_01	3	Gülşen Seven	14	13	1	0	0	3,18
2020-1	Research Methods	PSIR 401_O_1	3	Gülşen Seven	10	9	1	0	0	2,75
2020-1	Graduation Paper and Seminar	PSIR 402_01	3	Gülşen Seven	1	1	0	0	0	4
2020-1	Graduation Paper and Seminar	PSIR 402_O_1	3	Adile Aylin Özman Erkman	1	1	0	0	0	4
2020-1	Graduation Paper and Seminar	PSIR 402_O_2	3	Zuhal Yeşilyurt Gündüz	1	1	0	0	0	4
2020-1	Graduation Paper and Seminar	PSIR 402_O_5	3	Emre Demir	1	1	0	0	0	3,5
2020-1	Graduation Paper and Seminar	PSIR 402_O_6	3	Selin Akyüz Tursun	3	3	0	0	0	3,5
2020-1	Turkish Foreign Policy	PSIR 439_01	3	Kerem Kılıçdaroğlu	37	33	1	2	1	3,11
2020-1	Political Theory	PSIR 453_01	3	Gülşen Seven	26	19	0	4	3	2,89
2020-1	Political Parties and Party Systems	PSIR 459_01	3	Kerem Kılıçdaroğlu	28	26	0	2	0	2,8
2020-1	Post-Colonial Studies	PSIR 476_01	3	Emre Demir	6	3	2	1	0	2,25
2020-1	General Psychology	PSY 102_01	3	Bengi Ünal	10	10	0	0	0	3,55
2020-1	Psychology	PSY 104_01	3	Nevin Solak Şahin	40	35	2	3	0	3,13
2020-1	Psychology	PSY 104_02	3	Nevin Solak Şahin	38	33	0	5	0	3,36



Semester	Name	Section	Cr	Lecturer	# of Students	Successful	Unsuccessful	Conditional	Withdrawn	Average
2020-1	Selected Topics in Psychology	PSY 200_01	3	Nevin Solak Şahin Ilgın Gökler Danışman Çağrı Temuçin Ünal Tuğba Uzer Yıldız Emrah Keser Bengi Ünal Canay Doğulu Yağmur Ar Karıcı	70	0	0	0	0	0
2020-1	Research Methods I	PSY 203_01	3	Emrah Keser	103	98	2	3	0	3,36
2020-1	Effective Writing in Psychology	PSY 207_01	3	Canay Doğulu	37	37	0	0	0	3,46
2020-1	Experimental Psychology	PSY 217_01	3	Çağrı Temuçin Ünal	56	56	0	0	0	3,86
2020-1	Experimental Psychology	PSY 217_02	3	Çağrı Temuçin Ünal	58	58	0	0	0	3,77
2020-1	Life-Span Development I	PSY 221_01	3	Burcu Altın (S)	57	53	1	3	0	3,44
2020-1	Life-Span Development I	PSY 221_02	3	Burcu Altın (S)	67	65	2	0	0	3,66
2020-1	Qualitative Research	PSY 300_01	3	Canay Doğulu	20	17	2	1	0	3,28
2020-1	Cognitive Psychology	PSY 310_01	3	Tuğba Uzer Yıldız	55	53	1	1	0	3,54
2020-1	Cognitive Psychology	PSY 310_02	3	Tuğba Uzer Yıldız	38	38	0	0	0	4
2020-1	Evolutionary Psychology	PSY 313_01	3	Bengi Ünal	41	39	0	1	1	3,91
2020-1	Psychopharmacology	PSY 315_01	3	Bengi Ünal	23	21	0	1	1	3,8
2020-1	Learning and Behavior	PSY 316_01	3	Çağrı Temuçin Ünal	23	22	0	0	1	3,84
2020-1	Industrial and Organizational Psychology	PSY 331_01	3	Nevin Solak Şahin	38	35	1	1	1	3,09
2020-1	Family Systems	PSY 340_01	3	Ilgın Gökler Danışman	45	43	2	0	0	3,61
2020-1	Theories of Personality	PSY 341_01	3	Yağmur Ar Karıcı	58	58	0	0	0	3,9
2020-1	Theories of Personality	PSY 341_02	3	Yağmur Ar Karıcı	54	50	3	0	1	3,58
2020-1	Applied Social Psychology	PSY 432_01	3	Canay Doğulu	16	15	1	0	0	3,09
2020-1	Interview Techniques	PSY 446_01	3	Emrah Keser	51	51	0	0	0	3,8
2020-1	Ethics in Psychology	PSY 460_01	3	Beyza Ünal (S)	55	55	0	0	0	3,96
2020-1	Ethics in Psychology	PSY 460_02	3	Beyza Ünal (S)	21	19	1	1	0	3,67
2020-1	Elementary Russian I	RUS 101_01	3	Liudmila Nosova Kural (S)	24	22	1	0	1	3,28
2020-1	Elementary Russian I	RUS 101_02	3	Liudmila Nosova Kural (S)	16	12	0	0	4	3,71
2020-1	Introduction to Sociology I	SOC 101_01	3	Gülçin Con Wright	20	19	1	0	0	3,33
2020-1	Introduction to Sociology	SOC 103_01	3	Eren Karaca Akbaş (S)	62	62	0	0	0	3,6
2020-1	Introduction to Sociology	SOC 103_02	3	Eren Karaca Akbaş (S)	61	60	0	1	0	3,43
2020-1	Introduction to Sociology	SOC 103_03	3	Eren Karaca Akbaş (S)	60	56	2	2	0	3,47
2020-1	Research Methods I	SOC 201_01	3	Aylin Çevik	25	23	1	1	0	3,18
2020-1	Sociological Theories I: Classics	SOC 203_01	3	Kezban Çelik	30	20	2	7	1	2,59
2020-1	Sociology of Education	SOC 211_01	3	Aylin Çevik	9	9	0	0	0	3,78
2020-1	Sociological Theories: Contemporary Soci	SOC 301_01	3	Gülçin Con Wright	4	4	0	0	0	3,38
2020-1	Urban Sociology	SOC 303_01	3	Laçın Tutalar (S)	5	5	0	0	0	3,5
2020-1	Sociology of Old Age	SOC 321_01	3	Gülçin Con Wright	10	10	0	0	0	3,9
2020-1	Elementary Spanish I	SPA 101_01	3	Nur Gültümser İlker (S)	32	31	0	1	0	3,77

Semester	Name	Section	Cr	Lecturer	# of Students	Successful	Unsuccessful	Conditional	Withdrawn	Average
2020-1	Elementary Spanish I	SPA 101_02	3	Nur Gülümser İlker (S)	37	35	0	2	0	3,54
2020-1	Elementary Spanish I	SPA 101_03	3	Nur Gülümser İlker (S)	44	43	0	1	0	3,6
2020-1	Elementary Spanish I	SPA 101_04	3	Nur Gülümser İlker (S)	36	32	0	4	0	3,5
2020-1	Student Development Seminar	TEDU 400_01	0	Yüksel Kavak	234	201	0	0	0	0
2020-1	Student Development Seminar	TEDU 400_02	0	Kezban Çelik	69	57	0	0	0	0
2020-1	Student Development Seminar	TEDU 400_03	0	Aslıhan Salih	33	32	0	0	0	0
2020-1	Student Development Seminar	TEDU 400_04	0	Ali Cengizkan	8	6	0	0	0	0
2020-1	Student Development Seminar	TEDU 400_05	0	Güney Özcebe	5	4	0	0	0	0
2020-1	Studio 1	TINT 101_01	6	Nur Ayalp Onur Kutluoğlu (S) Özlem Baysal (S)	16	15	1	0	0	2,94
2020-1	Studio 1	TINT 101_02	6	Onur Kutluoğlu (S) Özlem Baysal (S) Nur Ayalp	18	15	1	2	0	2,78
2020-1	Studio 1	TINT 101_03	6	Onur Kutluoğlu (S) Nur Ayalp Özlem Baysal (S)	18	18	0	0	0	3,36
2020-1	Visual Communication Techniques 1	TINT 111_01	3	Nur Ayalp Onur Kutluoğlu (S) Özlem Baysal (S)	16	14	1	1	0	2,78
2020-1	Visual Communication Techniques 1	TINT 111_02	3	Nur Ayalp Onur Kutluoğlu (S) Özlem Baysal (S)	17	13	1	3	0	2,65
2020-1	Visual Communication Techniques 1	TINT 111_03	3	Nur Ayalp Özlem Baysal (S) Onur Kutluoğlu (S)	19	19	0	0	0	3,24
2020-1	Studio 3	TINT 201_01	6	Barış Yakın Bilal İlkay Aslan	15	11	0	4	0	2,93
2020-1	Studio 3	TINT 201_02	6	Barış Yakın Bilal İlkay Aslan	10	10	0	0	0	3,05
2020-1	Culture and Theory 1	TINT 221_01	3	Barış Yakın	26	26	0	0	0	3,63
2020-1	Construction and Materials	TINT 251_01	3	Barış Yakın Bilal İlkay Aslan	12	12	0	0	0	3,13
2020-1	Construction and Materials	TINT 251_02	3	Barış Yakın Bilal İlkay Aslan	13	13	0	0	0	3,19
2020-1	Studio 5	TINT 301_01	6	Barış Yakın	3	3	0	0	0	3,5
2020-1	Color and Light	TINT 311_01	3	Elçin Yörük (S)	4	4	0	0	0	3,88
2020-1	Culture and Theory 3	TINT 321_01	3	Elçin Yörük (S)	3	3	0	0	0	3,33
2020-1	Summer Practice I: Construction Site	TINT 399_01	0	Bilal İlkay Aslan	3	3	0	0	0	0
2020-1	Turkish I	TUR 101_01	2	Fatma Akın Çelebi (S)	58	54	4	0	0	3,68
2020-1	Turkish I	TUR 101_02	2	Fatma Akın Çelebi (S)	67	66	1	0	0	3,92
2020-1	Turkish I	TUR 101_03	2	Pınar Ekinci (S)	59	59	0	0	0	3,66
2020-1	Turkish I	TUR 101_04	2	Pınar Ekinci (S)	58	55	3	0	0	3,26
2020-1	Turkish I	TUR 101_05	2	Ayşen Gençtürk (S)	59	56	3	0	0	3,3
2020-1	Turkish I	TUR 101_06	2	Ayşen Gençtürk (S)	62	58	2	2	0	3,44
2020-1	Turkish I	TUR 101_07	2	Ayşen Gençtürk (S)	57	56	1	0	0	3,5

Semester	Name	Section	Cr	Lecturer	# of Students	Successful	Unsuccessful	Conditional	Withdrawn	Average
2020-1	Turkish I	TUR 101_08	2	Tolga Boduccuoğlu (S)	59	55	4	0	0	3,5
2020-1	Turkish I	TUR 101_09	2	Tolga Boduccuoğlu (S)	39	33	5	1	0	3,29
2020-1	Turkish II	TUR 102_01	2	Tolga Boduccuoğlu (S)	40	37	3	0	0	3,48
2020-1	Turkish II	TUR 102_02	2	Tolga Boduccuoğlu (S)	21	18	3	0	0	3,17
2020-1	Turkish II	TUR 102_03	2	Tolga Boduccuoğlu (S)	27	27	0	0	0	3,85
2020-1	Turkish II	TUR 102_04	2	Fatma Akın Çelebi (S)	28	27	1	0	0	3,86
2020-1	Turkish II	TUR 102_05	2	Fatma Akın Çelebi (S)	24	24	0	0	0	3,98
2020-1	Turkish II	TUR 102_06	2	Pınar Ekinci (S)	10	10	0	0	0	4
2020-1	Turkish II	TUR 102_07	2	Pınar Ekinci (S)	12	12	0	0	0	3,88
2020-1	Turkish II	TUR 102_08	2	Ayşen Gençtürk (S)	29	27	1	1	0	3,41
2020-1	Turkish I	TUR 103_01	3	Fatma Akın Çelebi (S)	57	57	0	0	0	3,93
2020-1	Turkish I	TUR 103_02	3	Fatma Akın Çelebi (S)	51	51	0	0	0	4
2020-1	Turkish I	TUR 103_03	3	Fatma Akın Çelebi (S)	54	54	0	0	0	3,91
2020-1	Turkish I	TUR 103_04	3	Tuğba Çelik Korat (S)	50	49	0	1	0	3,78
2020-1	Turkish I	TUR 103_05	3	Reyhan Özek (S)	3	3	0	0	0	4
2020-1	Turkish I	TUR 103_06	3	Tuğba Çelik Korat (S)	34	33	1	0	0	3,53
2020-1	Turkish for Foreigners I	TUR 150_01	2	Reyhan Özek (S)	45	35	5	5	0	3,14
2020-1	Intermediate Turkish for Foreigners	TUR 155_01	2	Reyhan Özek (S)	3	3	0	0	0	4
2020-1	Exploratory Data Analysis	ADS 503_01	3	Ceyda Yazıcı	11	9	2	0	0	2,59
2020-1	Data Science for Social Scientists	ADS 507_01	3	Semih Tümen	8	7	1	0	0	3,38
2020-1	Statistical Inference Methods with appli	ADS 511_01	3	Aykut Şen (S)	8	7	1	0	0	3,31
2020-1	Information Retrieval	ADS 531_01	3	Ceyda Yazıcı	11	6	5	0	0	1,91
2020-1	Graduation Project	ADS 590_01	0	Ceyda Yazıcı	0	0	0	0	0	0
2020-1	Pre-thesis seminar	ADS 591_01	0	Ceyda Yazıcı	1	1	0	0	0	0
2020-1	Master's Thesis I	ADS 592_01	0	Ceyda Yazıcı	9	8	1	0	0	0
2020-1	Master's Thesis II	ADS 593_01	0	Ceyda Yazıcı	7	7	0	0	0	0
2020-1	Digital Culture and Architecture	ARCH 531_01	3	Başak Uçar Kırmızıgül	6	6	0	0	0	3,83
2020-1	Visual Culture	ARCH 571_01	3	Afet Derin İnan Çınar	4	4	0	0	0	3,63
2020-1	Financial and Managerial Accounting	BA 503_01	3	Işıl Sevilay Yılmaz	12	9	3	0	0	2,71
2020-1	Strategic Management	BA 521_01	3	Ezgi Alp	3	3	0	0	0	3,33
2020-1	Strategic Management	BA 521_01	3	Kıymet Duygu Erdaş	3	3	0	0	0	3,33
2020-1	Marketing Techniques in Educational Ins.	BA 568_01	3	Can Armutlu	3	3	0	0	0	4
2020-1	Marketing Techniques in Educational Ins.	BA 568_01	3		3	3	0	0	0	4
2020-1	Marketing Techniques in Educational Ins.	BA 568_01	3		3	3	0	0	0	4

Semester	Name	Section	Cr	Lecturer	# of Students	Successful	Unsuccessful	Conditional	Withdrawn	Average
2020-1	Information Retrieval	CMPE 514_01	3	Tayfun Küçükyılmaz	3	3	0	0	0	3,67
2020-1	Digital Image Processing	CMPE 562_01	3	Aslı Gençtav	6	3	1	1	1	1,8
2020-1	Human-Computer Interaction	CMPE 567_01	3	Tolga Kurtuluş Çapın	1	1	0	0	0	2,5
2020-1	Microeconomics	ECON 511_01	3	Tekin Köse	2	0	1	1	0	0,75
2020-1	Econometrics	ECON 531_01	3	Semih Tümen	2	1	1	0	0	2
2020-1	Policy Analysis in Education	ECON 583_01	3	Yüksel Kavak	19	17	2	0	0	3,47
2020-1	Assessment and Evaluation in Education	EDU 511_01	3	Münevver İlgün Dibek	7	5	2	0	0	2,43
2020-1	Technology Management in Educational	EDU 512_01	3	Mehmet Kesim (S)	6	6	0	0	0	4
2020-1	Research Meth.in Edu.and Acad.Pub.Ethics	EDU 581_01	3	Sibel Balcı	12	9	3	0	0	2,83
2020-1	Research Methods and Ethics	EF 589_01	3	İbrahim Ünalmsı	1	1	0	0	0	3,5
2020-1	Seminar	EF 591_01	0	İbrahim Ünalmsı	1	1	0	0	0	0
2020-1	Master Thesis 1	EF 592_01	0	İbrahim Ünalmsı	5	5	0	0	0	0
2020-1	Master Thesis 2	EF 593_01	0	İbrahim Ünalmsı	1	1	0	0	0	0
2020-1	English Language Teaching Methodology	ELEP 501_01	3	Belgin Aydın	9	9	0	0	0	4
2020-1	Second Language Acquisition	ELEP 502_01	3	Zeynep Bilki	9	9	0	0	0	4
2020-1	Curriculum. Devepm in Foreing Lang.Educio	ELEP 555_01	3	Erdem Aksoy	4	4	0	0	0	4
2020-1	Materials Development in English Languag	ELEP 556_01	3	Aylin Tekiner Tolu (S)	5	5	0	0	0	4
2020-1	Graduation Project	EM 590_01	0	Ali İrfan Mahmutoğulları	0	0	0	0	0	0
2020-1	Pre-thesis seminar	EM 591_01	0	Ali İrfan Mahmutoğulları	2	0	0	0	0	0
2020-1	Thesis I	EM 592_01	0	Ali İrfan Mahmutoğulları	1	1	0	0	0	0
2020-1	Master Thesis II	EM 593_01	0	Ali İrfan Mahmutoğulları	0	0	0	0	0	0
2020-1	Research Methods and Academic Publicatio	GSSE 599_01	1	İbrahim Ünalmsı	8	6	2	0	0	3
2020-1	Pre-Thesis Seminar	ICT 591_01	0	Bilgin Avenoğlu	2	1	1	0	0	0
2020-1	Master Thesis I	ICT 592_01	0	Bilgin Avenoğlu	4	4	0	0	0	0
2020-1	Master Thesis II	ICT 593_01	0	Bilgin Avenoğlu	3	3	0	0	0	0
2020-1	Logistics	IE 527_01	3	Ali İrfan Mahmutoğulları	1	1	0	0	0	3,5
2020-1	Mathematical Programming for Engineering	IE 537_01	3	Kamyar Kargar Mohammadinezhad	8	5	2	0	1	2,5
2020-1	Modelling and Analysis of Uncertainty	IE 547_01	3	Ali İrfan Mahmutoğulları	19	14	2	2	1	2,92
2020-1	Advanced Engineering Mathematics	MATH 501_01	3	Mehmet Onur Fen	13	12	1	0	0	3,27

Semester	Name	Section	Cr	Lecturer	# of Students	Successful	Unsuccessful	Conditional	Withdrawn	Average
2020-1	Theory and Method in Architecture and Ur	MAUS 501_01	3	Ersan Ocak Ali Cengizkan	6	5	1	0	0	2,92
2020-1	Architecture and Urban Studies Research	MAUS 503_01	6	Ersan Ocak Cansu Canaran Ali Cengizkan	6	5	1	0	0	2,83
2020-1	Photography on Urban Space	MAUS 511_01	3	Direnç Erşahin (S) Ersan Ocak	6	5	1	0	0	3,17
2020-1	Pre-Thesis Seminar	MAUS 591_01	0	Ersan Ocak	0	0	0	0	0	0
2020-1	Master's Thesis I	MAUS 592_01	0	Ersan Ocak	1	1	0	0	0	0
2020-1	Master's Thesis I	MAUS 592_02	0	Afet Derin İnan Çınar	1	1	0	0	0	0
2020-1	Master's Thesis I	MAUS 592_03	0	Başak Uçar Kırmızıgül	1	1	0	0	0	0
2020-1	Master's Thesis I	MAUS 592_04	0	Bilge İmamoğlu	2	2	0	0	0	0
2020-1	Master's Thesis I	MAUS 592_05	0	Cansu Canaran	3	3	0	0	0	0
2020-1	Master's Thesis I	MAUS 592_06	0	Ela Ataç Kavurmacı	1	1	0	0	0	0
2020-1	Master's Thesis I	MAUS 592_07	0	Namık Günay Erkal	1	1	0	0	0	0
2020-1	Modern Control Engineering	ME 503_01	3	Kutluk Bilge Arıkan	10	8	2	0	0	2,55
2020-1	Advanced Mechanical Measurements	ME 533_01	3	Yiğit Taşcıoğlu	7	4	1	2	0	2,5
2020-1	Mechatronic Systems	ME 535_01	3	Kutluk Bilge Arıkan	4	2	2	0	0	1,5
2020-1	Computational Fluid Dynamics	ME 551_01	3	Onur Baş	3	2	1	0	0	2,5
2020-1	Pre-Thesis Seminar	MECE 591_01	0	Kutluk Bilge Arıkan	4	3	1	0	0	0
2020-1	Master's Thesis I	MECE 592_01	0	Kutluk Bilge Arıkan	2	2	0	0	0	0
2020-1	Master's Thesis II	MECE 593_01	0	Kutluk Bilge Arıkan	2	2	0	0	0	0
2020-1	Management of Distance Education	MEI 503_01	3	Mehmet Kesim (S)	13	12	1	0	0	3,69
2020-1	Curriculum Development in Education	MEI 504_01	3	Tünay Özçelik (S)	13	12	1	0	0	3,46
2020-1	Digital Marketing for Educational Instit	MEI 505_01	3	Aras Alkiş	14	13	1	0	0	3,68
2020-1	Graduation Project	MEI 590_01	3	Sibel Balcı	1	1	0	0	0	0
2020-1	Graduation Project	MEI 590_02	3	Sibel Balcı	1	1	0	0	0	0
2020-1	Graduation Project	MEI 590_03	3	Yüksel Kavak	1	1	0	0	0	0
2020-1	Graduation Project	MEI 590_04	3	Tünay Özçelik (S)	1	1	0	0	0	0
2020-1	Graduation Project	MEI 590_05	3	Can Armutlu	1	1	0	0	0	0
2020-1	Theories of Migration	MIGS 501_01	3	Kezban Çelik	11	10	1	0	0	3,32
2020-1	Scientific Research Methods and Ethics	MIGS 503_01	3	Aylin Çevik	11	11	0	0	0	3,68
2020-1	Social Change	MIGS 513_01	3	Esra Demirkol Colosio (S)	8	7	1	0	0	3,5
2020-1	Racism,Xenophobia and Migration	MIGS 531_01	3	Zuhal Yeşilyurt Gündüz	13	13	0	0	0	3,65
2020-1	Migration and Space	MIGS 561_01	3	Reyhan Görk (S)	7	7	0	0	0	3,79
2020-1	Graduation Project	MIGS 590_01	3	Aylin Çevik	2	2	0	0	0	0
2020-1	Master's Thesis I	MIGS 592_01	0	Aylin Çevik	9	9	0	0	0	0



Semester	Name	Section	Cr	Lecturer	# of Students	Successful	Unsuccessful	Conditional	Withdrawn	Average
2020-1	Master Thesis II	MIGS 593_01	0	Kezban Çelik	4	1	0	0	0	0
2020-1	Master Thesis II	MIGS 593_03	0	Kerem Kılıçdaroğlu	3	3	0	0	0	0
2020-1	Master Thesis II	MIGS 593_04	0	Şebnem Akipek Öcal	2	2	0	0	0	0
2020-1	Advanced Research Methods and Statistics	PSY 501_01	3	Tuğba Uzer Yıldız	12	11	0	0	1	3,82
2020-1	Research Methods	PSY 512_01	3	Emrah Keser	7	6	0	1	0	3,36
2020-1	Advanced Developmental Psychology	PSY 521_01	3	Fatma Melike Sayıl	9	9	0	0	0	2,83
2020-1	Developmental Psychopathology	PSY 541_01	3	Nur Serap Özer	9	8	1	0	0	3,28
2020-1	Clinical Supervision I	PSY 543_01	2	Müfdale Bahar Gökler (S)	3	3	0	0	0	4
2020-1	Clinical Supervision I	PSY 543_02	2	Nur Serap Özer	3	3	0	0	0	4
2020-1	Clinical Supervision I	PSY 543_03	2	Candan Taşkıran (S)	3	3	0	0	0	4
2020-1	Clinical Supervision I	PSY 543_04	2	Hatice Gülsen Erden (S)	3	0	0	0	0	0
2020-1	Clinical Supervision I	PSY 543_05	2	Hatice Gülsen Erden (S)	3	0	0	0	0	0
2020-1	Supervised Clinical Practicum /Internshi	PSY 545_01	0		15	15	0	0	0	0
2020-1	Family Systems: A developmental Persp.	PSY 550_01	3	İlgın Gökler Danışman	11	0	0	0	0	0
2020-1	Case Formulation in Child, Adolescent an	PSY 554_01	3	İlgın Gökler Danışman	15	0	0	0	0	0
2020-1	Parental Psychopathology and Child Menta	PSY 562_01	3	Yağmur Ar Karcı	9	8	1	0	0	3,5
2020-1	Master's Thesis I	PSY 592_01	0	Tuğba Uzer Yıldız	3	3	0	0	0	0
2020-1	Master's Thesis I	PSY 592_02	0	İlgın Gökler Danışman	6	5	0	0	0	0
2020-1	Master's Thesis I	PSY 592_03	0	Yağmur Ar Karcı	4	4	0	0	0	0
2020-1	Master's Thesis I	PSY 592_04	0	Emrah Keser	5	5	0	0	0	0
2020-1	Master's Thesis I	PSY 592_08	0	Nevin Solak Şahin	1	0	0	0	0	0
2020-1	Master's Thesis II	PSY 593_01	0	İlgın Gökler Danışman	5	5	0	0	0	0
2020-1	Master's Thesis II	PSY 593_02	0	Yağmur Ar Karcı	4	4	0	0	0	0
2020-1	Master's Thesis II	PSY 593_04	0	Tuğba Uzer Yıldız	3	3	0	0	0	0
2020-1	Master's Thesis II	PSY 593_05	0	Nur Serap Özer	1	1	0	0	0	0
2020-1	Master's Thesis II	PSY 593_06	0	Fatma Melike Sayıl	1	1	0	0	0	0
2020-1	Research Methods in Clinical Psychology	PSY 601_01	3	Emrah Keser	7	0	0	0	0	0
2020-1	Biopsychosocial Models in Psychopatholog	PSY 641_01	3	Elif Barışkın	7	7	0	0	0	4
2020-1	Ethical Issues in Clinical Psychology	PSY 643_01	3	Çağay Dürü (S)	7	7	0	0	0	4
2020-1	Advanced Clinical Supervision I	PSY 645_01	3	Elif Barışkın	4	4	0	0	0	4



Semester	Name	Section	Cr	Lecturer	# of Students	Successfull	Unsuccessfull	Conditional	Withdrawn	Average
2020-1	Advanced Clinical Supervision I	PSY 645_02	3	Müfdale Bahar Gökler (S)	3	3	0	0	0	4

6.2 EK 2: İNDEKSLİ DERGİLERDE (WoS) YAYIMLANAN TEDÜ ADRESLİ MAKALELER

İndeksli dergilerde (WoS) yayımlanan TEDÜ adresli makaleler, ilgili yayının publication tarihi yerine indexlenme tarihi baz alarak oluşturulmuştur.

Tablo 63. İndeksli Dergilerde (Wos) Yayınlanan TEDÜ Adresli Makaleler

#	Title	Authors	Source Title	TEDU Author	IndexType	Volume	Issue	Beginning Page	Ending Page	Total Citations
1	Natural convection in a cavity under partial magnetic field applied from different corners	Geridonmez, B. Pekmen; Oztop, Hakan F.	INTERNATIONAL COMMUNICATIONS IN HEAT AND MASS TRANSFER	1	SCI-Expanded	114				2
2	Compact and Fabrication-Tolerant Waveguide Bends Based on Quadratic Reflectors	Yu, Shaoliang; Qiu, Xiaoming; Zuo, Haijie; Turduev, Mirbek; Gu, Tian; Hu, Juejun	JOURNAL OF LIGHTWAVE TECHNOLOGY	1	SCI-Expanded	38	16	4368	4373	1
3	Inverse design of all-dielectric parallel-plane mirror optical resonator	Tutgun, Mediha; Yilmaz, Done; Yeltik, Aydan; Turduev, Mirbek; Kurt, Hamza	PHOTONICS AND NANOSTRUCTURES-FUNDAMENTALS AND APPLICATIONS	1	SCI-Expanded	40				1
4	Willingness to pay for green buildings: A survey on students' perception in higher education	Golbazi, Maryam; El Danaf, Aref; Aktas, Can B.	ENERGY AND BUILDINGS	1	SCI-Expanded&SSCI	216				1
5	Practicability of metallic hybrid systems in enhancing the energy absorption capacity: expansion and buckling mechanisms	Paygozar, B.; Sadigh, M. A. Saeimi	JOURNAL OF THE BRAZILIAN SOCIETY OF MECHANICAL SCIENCES AND ENGINEERING	1	SCI-Expanded	42	6			1
6	Bonding dissimilar materials via adhesively bonded spot-welded joints: cohesive zone model technique	Paygozar, B.; Dizaji, S. A.; da Silva, L. F. M.	JOURNAL OF ADHESION SCIENCE AND TECHNOLOGY	1	SCI-Expanded	34	21	2352	2363	1
7	Rainbow trapping in a tapered photonic crystal waveguide and its	Neseli, Berkay; Bor, Emre; Kurt,	JOURNAL OF THE OPTICAL SOCIETY OF	2	SCI-Expanded	37	5	1249	1256	1

#	Title	Authors	Source Title	TEDU Author	IndexType	Volume	Issue	Beginning Page	Ending Page	Total Citations
	application in wavelength demultiplexing effect	Hamza; Turduev, Mirbek	AMERICA B-OPTICAL PHYSICS							
8	Deep into visual saliency for immersive VR environments rendered in real-time	Celikcan, Ufuk; Askin, Mehmet Bahadir; Albayrak, Dilara; Capin, Tolga K.	COMPUTERS & GRAPHICS-UK	2	SCI-Expanded	88		70	82	1
9	Validation of the prolonged grief scale (PG-13) and investigation of the prevalence and risk factors of prolonged grief disorder in Turkish bereaved samples	Isikli, Sedat; Keser, Emrah ; Prigerson, Holly G.; Maciejewski, Paul K.	DEATH STUDIES	1	SSCI					1
10	Figured worlds of immigrant fathers, sons, and daughters in steps to college through science bilingual family workshops	Allexsaht-Snider, Martha; Dominguez, Max Vazquez; Buxton, Cory; Karsli, Elif	GENDER AND EDUCATION	1	SSCI	32	3	311	327	1
11	Environmental Kuznets Curve: Non-Linear Panel Regression Analysis	Senturk, Huseyin; Omay, Tolga; Yildirim, Julide ; Kose, Nezir	ENVIRONMENTAL MODELING & ASSESSMENT	1	SCI-Expanded&SSCI	25	5	633	651	1
12	Why do Turkish REITs trade at discount to net asset value?	Coskun, Yener ; Erol, Isil; Morri, Giacomo	EMPIRICAL ECONOMICS	1	SSCI					1
13	Evaluation of the Disturbance Rejection Performance of an Aerial Manipulator	Aydemir, Mete; Arikan, Kutluk Bilge	JOURNAL OF INTELLIGENT & ROBOTIC SYSTEMS	1	SCI-Expanded	97	3-4	451	469	1
14	Religiosity and Desired Emotions: Belief Maintenance or Prosocial Facilitation?	Vishkin, Allon; Schwartz, Shalom H.; Ben-Nun Bloom, Pazit; Solak, Nevin ; Tamir, Maya	PERSONALITY AND SOCIAL PSYCHOLOGY BULLETIN	1	SSCI	46	7	1090	1106	1

#	Title	Authors	Source Title	TEDU Author	IndexType	Volume	Issue	Beginning Page	Ending Page	Total Citations
15	Academic Mobbing in Relation to Leadership Practices: A New Perspective on an Old Issue	Erdemir, Burcu; Demir, Cennet Engin; Ocal, Julide Yildirim; Kondakci, Yasar	EDUCATIONAL FORUM	1	ESCI	84	2	126	139	1
16	A new hybrid energy absorption mechanism subjected to axial loading	Bahman, Paygozar; Mohammad Ali, Saeimi Sadigh	JOURNAL OF CENTRAL SOUTH UNIVERSITY	1	SCI-Expanded	27	1	76	87	1
17	Modeling transport of microplastics in enclosed coastal waters: A case study in the Fethiye Inner Bay	Genc, Asli Numanoglu; Vural, Nilufer; Balas, Lale	MARINE POLLUTION BULLETIN	1	SCI-Expanded	150				1
18	Dual mode filter with tunable cross Iris	Ekici, Saim; Yazgan, Erdem	ELECTROMAGNETICS	1	SCI-Expanded					0
19	MHD natural convection in a cavity in the presence of cross partial magnetic fields and Al ₂ O ₃ -water nanofluid	Geridonmez, B. Pekmen; Oztop, H. F.	COMPUTERS & MATHEMATICS WITH APPLICATIONS	1	SCI-Expanded	80	12	2796	2810	0
20	What do primary school students' drawings tell us about their mental models on marine environments?	Atasoy, Volkan; Ahi, Berat; Balci, Sibel	INTERNATIONAL JOURNAL OF SCIENCE EDUCATION	1	SSCI	42	17	2959	2979	0
21	Zones optimized multilevel diffractive lens for polarization-insensitive light focusing	Yildirim, Bumin K.; Bor, Emre; Kurt, Hamza; Turduev, Mirbek	JOURNAL OF PHYSICS D-APPLIED PHYSICS	3	SCI-Expanded	53	49			0
22	Boosting gender identification using author preference	Kucukyilmaz, Tayfun; Deniz, Ayca; Kiziloz, Hakan Ezgi	PATTERN RECOGNITION LETTERS	1	SCI-Expanded	140		245	251	0
23	Torsional model of the drill string, and real-time prediction of the bit rotational speed and the	Sadeghi, Amir Noabahar; Arikan, Kutluk Bilge; Ozbek, Mehmet Efe	JOURNAL OF PETROLEUM SCIENCE AND ENGINEERING	1	SCI-Expanded	195				0

#	Title	Authors	Source Title	TEDU Author	IndexType	Volume	Issue	Beginning Page	Ending Page	Total Citations
	torque on bit, in an oil well drilling tower									
24	AGRICULTURAL CREDITS AND AGRICULTURAL PRODUCTIVITY: CROSS-COUNTRY EVIDENCE	SEVEN, U. N. A. L.; TUMEN, S. E. M. I. H.	SINGAPORE ECONOMIC REVIEW	1	SSCI	65		161	183	0
25	Scheduling and Dynamic Pilot Allocation for Massive MIMO With Varying Traffic	Karaca, Mehmet	IEEE WIRELESS COMMUNICATIONS LETTERS	1	SCI-Expanded	9	12	2102	2106	0
26	Product-level estimates of exchange rate pass-through: Evidence from Turkey*star	Akgunduz, Yusuf Emre; Bastan, Emine Meltem; Demiroglu, Ufuk; Tumen, Semih	WORLD ECONOMY	1	SSCI					0
27	Liftable homeomorphisms of rank two finite abelian branched covers	Atalan, Ferihe; Medetogullari, Elif; Ozan, Yildiray	ARCHIV DER MATHEMATIK	1	SCI-Expanded					0
28	The role of social capital in environmental protection efforts: evidence from Turkey	Yildirim, Julide; Alpaslan, Baris; Eker, Erdener Emin	JOURNAL OF APPLIED STATISTICS	1	SCI-Expanded					0
29	gsem: A Stata command for parametric joint modelling of longitudinal and accelerated failure time models	Dil, Elif; Karasoy, Duru	COMPUTER METHODS AND PROGRAMS IN BIOMEDICINE	1	SCI-Expanded	196				0
30	Context and content based scalable video adaptation for ubiquitous multimedia communication services	Nur Yilmaz, Gokce	MULTIMEDIA TOOLS AND APPLICATIONS	1	SCI-Expanded					0
31	Adhesively bonded aluminium double-strap	Paygozar, B.; Banea, M. D.;	JOURNAL OF THE BRAZILIAN SOCIETY	1	SCI-Expanded	42	11			0



#	Title	Authors	Source Title	TEDU Author	IndexType	Volume	Issue	Beginning Page	Ending Page	Total Citations
	joints: effects of patch part on failure load	Sadigh, M. A. Saeimi; da Silva, L. F. M.	OF MECHANICAL SCIENCES AND ENGINEERING							
32	Change in political party strategy and organization in Turkey: the Republican People's Party in government and in opposition	Kilicdaroglu, Kerem	SOUTHEAST EUROPEAN AND BLACK SEA STUDIES	1	SSCI	20	4	593	615	0
33	The impact of the year abroad on Turkish TEFL dual degree students	Dewan Turudu, Aysin S. ; Gurbuz, Nurdan Ozbek	INTERCULTURAL EDUCATION	1	ESCI					0
34	A stochastic programming approach for chemotherapy appointment scheduling	Demir, Nur Banu; Gul, Serhat ; Celik, Melih	NAVAL RESEARCH LOGISTICS	1	SCI-Expanded	68	1	112	133	0
35	Unpredictable Solutions of Linear Impulsive Systems	Akhmet, Marat; Tleubergenova, Madina; Fen, Mehmet Onur ; Nugayeva, Zakhira	MATHEMATICS	1	SCI-Expanded	8	10			0
36	Turkish Muslim Healers: A Qualitative Investigation of Hocas and Their Methods	Canel Cinarbas, Deniz; Tuna, Ezgi; Ar-Karci, Yagmur	JOURNAL OF RELIGION & HEALTH	1	SSCI&AHCI	59	5	2397	2413	0
37	Creep behaviour and tensile response of adhesively bonded polyethylene joints: Single-Lap and Double-Strap	Sadigh, M. A. Saeimi; Paygozar, B. ; da Silva, L. F. M.; Martinez-Paneda, E.	INTERNATIONAL JOURNAL OF ADHESION AND ADHESIVES	1	SCI-Expanded	102				0
38	BIRMAN-HILDEN PROPERTY OF COVERING SPACES FOR NONORIENTABLE SURFACES	Atalan, F.; Medetogullari, E.	UKRAINIAN MATHEMATICAL JOURNAL	1	SCI-Expanded	72	3	348	357	0
39	An Examination of Turkish Early Childhood	Yilmaz, Arif; Sahin, Figen; Buldu,	EARLY CHILDHOOD EDUCATION JOURNAL	1	SSCI					0



#	Title	Authors	Source Title	TEDU Author	IndexType	Volume	Issue	Beginning Page	Ending Page	Total Citations
	Teachers' Challenges in Implementing Pedagogical Documentation	Mehmet; Ulker Erdem, Ayca; Ezmeci, Fulya; Somer Olmez, Berrin; Aydos, Emine Hande; Buldu, Elif; Unal, Hazal Begum; Aras, Selda ; Buldu, Metehan; Akgul, Esra								
40	Psychological control and indulgent parenting predict emotional-abuse victimization in romantic relationships	Beyarslan, Sila Deniz; Uzer, Tugba	CURRENT PSYCHOLOGY	2	SSCI					0
41	Ku-band GaAs mHEMT MMICandRFfront-end module for space applications	Arican, Galip Orkun; Akcam, Nursel; Yazgan, Erdem	MICROWAVE AND OPTICAL TECHNOLOGY LETTERS	1	SCI-Expanded	63	2	417	425	0
42	Circular eco-industrial park design inspired by nature: An integrated non-linear optimization, location, and food web analysis	Genc, Olcay; Kurt, Atil ; Yazan, Devrim Murat; Erdis, Ercan	JOURNAL OF ENVIRONMENTAL MANAGEMENT	1	SCI-Expanded	270				0
43	A global assessment of the relationship between religiosity and financial satisfaction	Kose, Tekin ; Cinar, Kursat	SOCIAL SCIENCE JOURNAL	1	SSCI					0
44	Political Trust in Nonconsolidated Democracies: The Turkish Case in Comparative Perspective	Cinar, Kursat; Kose, Tekin	POLITICAL SCIENCE QUARTERLY	1	SSCI	135	3	467	497	0
45	Robust parallel hybrid artificial bee colony algorithms for the multi-	Dokeroglu, Tansel; Pehlivan, Selen; Avenoglu, Bilgin	JOURNAL OF SUPERCOMPUTING	3	SCI-Expanded	76	9	7026	7046	0



#	Title	Authors	Source Title	TEDU Author	IndexType	Volume	Issue	Beginning Page	Ending Page	Total Citations
	dimensional numerical optimization									
46	BER performance of M-ary pulse position modulated communication systems in anisotropic non-Kolmogorov turbulent atmosphere	Ata, Yalcin; Baykal, Yahya; Gokce, Muhsin Caner	WAVES IN RANDOM AND COMPLEX MEDIA	1	SCI-Expanded					0
47	How Does Education Affect Political Trust?: An Analysis of Moderating Factors	Ugur-Cinar, Meral; Cinar, Kursat; Kose, Tekin	SOCIAL INDICATORS RESEARCH	1	SSCI	152	2	779	808	0
48	Visuo-Haptic Mixed Reality Simulation Using Unbound Handheld Tools	Aygun, Mehmet Murat; Ogut, Yusuf Cagri; Baysal, Hulusi; Tascioglu, Yigit	APPLIED SCIENCES-BASEL	1	SCI-Expanded	10	15			0
49	A Novel Artificial Pancreas: Energy Efficient Valveless Piezoelectric Actuated Closed-Loop Insulin Pump for T1DM	Kacar, Alp; Ozer, Mehmet Bulent; Tascioglu, Yigit	APPLIED SCIENCES-BASEL	1	SCI-Expanded	10	15			0
50	Cyberloafing behaviors among university students and its relation to Hedonistic-Stimulation value orientation, cyberloafing attitudes, and time spent on the Internet	Metin-Orta, Irem; Demirutku, Kursad	CURRENT PSYCHOLOGY	1	SSCI					0
51	Mixed Convection Heat Transfer in a Lid-Driven Cavity under the Effect of a Partial Magnetic Field	Geridonmez, Bengisen Pekmen; Oztop, Hakan F.	HEAT TRANSFER ENGINEERING	1	SCI-Expanded					0



#	Title	Authors	Source Title	TEDU Author	IndexType	Volume	Issue	Beginning Page	Ending Page	Total Citations
52	Scattering theory of Dirac operator with the impulsive condition on whole axis	Bairamov, Elgiz; Solmaz, Seyda	MATHEMATICAL METHODS IN THE APPLIED SCIENCES	1	SCI-Expanded					0
53	ARTIFICIAL NEURAL NETWORK APPROACH TO PREDICT LMS ACCEPTANCE OF VOCATIONAL SCHOOL STUDENTS	Ozkan, Umut Birkan; Cigdem, Harun; Erdogan, Tolga	TURKISH ONLINE JOURNAL OF DISTANCE EDUCATION	1	ESCI	21	3	156	169	0
54	Application of adaptive optics on bit error rate of M-ary pulse-position-modulated oceanic optical wireless communication systems	Baykal, Yahya; Gokce, Muhsin C.; Ata, Yalcın	LASER PHYSICS	1	SCI-Expanded	30	7			0
55	Purely (non-)strongly real Beauville p-groups	Gul, Sukran	ARCHIV DER MATHEMATIK	1	SCI-Expanded	115	1	1	11	0
56	A new framework of multi-objective evolutionary algorithms for feature selection and multi-label classification of video data	Karagoz, Gizem Nur; Yazici, Adnan; Dokeroglu, Tansel; Cosar, Ahmet	INTERNATIONAL JOURNAL OF MACHINE LEARNING AND CYBERNETICS	1	SCI-Expanded					0
57	Unraveling the Roles of Distrust, Suspicion of Infidelity, and Jealousy in Cyber Dating Abuse Perpetration: An Attachment Theory Perspective	Toplu-Demirtas, Ezgi; Akcabozan-Kayabol, Nazli Busra; Araci-Iyiydin, Aysegul; Fincham, Frank D.	JOURNAL OF INTERPERSONAL VIOLENCE	1	SSCI					0
58	Combined hardening parameters of steel CK45 under cyclic strain-controlled loading: Calibration methodology and numerical validation	Paygozar, B.; Dizaji, S. A.; Sadigh, M. A. Saeimi	JOURNAL OF MECHANICAL ENGINEERING AND SCIENCES	2	ESCI	14	2	6848	6855	0



#	Title	Authors	Source Title	TEDU Author	IndexType	Volume	Issue	Beginning Page	Ending Page	Total Citations
59	Joint Modeling of a Longitudinal Measurement and Parametric Survival Data with Application to Primary Biliary Cirrhosis Study	Dil, Elif ; Karasoy, Duru	PAKISTAN JOURNAL OF STATISTICS AND OPERATION RESEARCH	1	ESCI	16	2	295	304	0
60	Testing adiabatic expansion of polytropic universe model with SNe Ia data	Dil, Emre; Oztas, Ahmet Mecit; Dil, Elif	PHYSICA SCRIPTA	1	SCI-Expanded	95	6			0
61	Adhesively Bonded Aluminum Double-Strap Joints Improved by Nano-silica	Paygozar, B. ; Sadigh, M. A. Saeimi	TRANSACTIONS OF THE INDIAN INSTITUTE OF METALS	1	SCI-Expanded	73	5	1401	1406	0
62	The Missing Link: Are Individuals with More Social Capital in Better Health? Evidence from India	Alpaslan, Baris; Yildirim, Julide	SOCIAL INDICATORS RESEARCH	1	SSCI	150	3	811	834	0
63	Numerical modelling of contracted sharp-crested weirs and combined weir and gate systems	Altan-Sakarya, A. Burcu; Kokpinar, M. Ali ; Duru, Aysel	IRRIGATION AND DRAINAGE	1	SCI-Expanded	69	4	854	864	0
64	Effect of anisotropy on performance of M-ary phase shift keying subcarrier intensity-modulated optical wireless communication links operating in strong oceanic turbulence	Gokce, Muhsin Caner ; Baykal, Yahya; Ata, Yalcin	LASER PHYSICS LETTERS	1	SCI-Expanded	17	5			0
65	An empirical test of signalling theory	Yasar, Burze ; Martin, Thomas; Kiessling, Timothy	MANAGEMENT RESEARCH REVIEW	1	ESCI	43	11	1309	1335	0
66	Validity and reliability testing of the transitional impact scale	Uzer, Tugba	STRESS AND HEALTH	1	SCI-Expanded&SSCI	36	4	478	486	0



#	Title	Authors	Source Title	TEDU Author	IndexType	Volume	Issue	Beginning Page	Ending Page	Total Citations
67	Gender, income and mental health: The Turkish case	Kose, Tekin	PLOS ONE	1	SCI-Expanded&SSCI	15	4			0
68	A novel and simple machine learning algorithm for preoperative diagnosis of acute appendicitis in children	Aydin, Emrah; Turkmen, Inan Utku ; Namli, Gozde; ozturk, Cigdem; Esen, Ayse B.; Eray, Y. Nur; Eroglu, Egemen; Akova, Fatih	PEDIATRIC SURGERY INTERNATIONAL	1	SCI-Expanded	36	6	735	742	0
69	Demonstration of carpet cloaking by an anisotropic zero refractive index medium	Bor, Emre ; Yasa, Utku Gorkem; Kurt, Hamza; Turduiev, Mirbek	OPTICS LETTERS	2	SCI-Expanded	45	8	2423	2426	0
70	Student-Centered Learning Dimension of the Bologna Process: Its Reflections in Education Faculty Curricula	Kisa, Nuray; Uysal, Funda; Kavak, Yuksel	YUKSEKOGRETİM DERGİSİ	1	ESCI	10	1	85	95	0
71	Low-threshold spiking interneurons perform feedback inhibition in the lateral amygdala	Unal, Cagri Temucin ; Unal, Bengi ; Bolton, M. McLean	BRAIN STRUCTURE & FUNCTION	2	SCI-Expanded	225	3	909	923	0
72	M-ary pulse position modulation performance with adaptive optics corrections in atmospheric turbulence	Ata, Yalcin; Gokce, Muhsin C. ; Baykal, Yahya	JOURNAL OF MODERN OPTICS	1	SCI-Expanded	67	6	563	568	0
73	A new formulation for a code-based vertical design spectrum	Kale, Ozkan ; Akkar, Sinan	EARTHQUAKE ENGINEERING & STRUCTURAL DYNAMICS	1	SCI-Expanded	49	10	963	980	0
74	Factors Influencing Children's Appraisals of Interparental Conflict: The Role of Parent-Child Relationship Quality	Selcuk, S. Ule; Isanoglu, Zulal; Sayil, Melike ; Sumer, Nebi; Berument, Sibel Kazak	JOURNAL OF FAMILY ISSUES	1	SSCI	41	11			0

#	Title	Authors	Source Title	TEDU Author	IndexType	Volume	Issue	Beginning Page	Ending Page	Total Citations
75	The effect of border barriers to services trade on goods trade	Dincer, Nazire Nergiz; Tekin-Koru, Ayca	WORLD ECONOMY	1	SSCI	43	8	2093	2118	0
76	Reserved Abundance: State Granaries of Early Modern Istanbul	Erkal, Namik	JOURNAL OF THE SOCIETY OF ARCHITECTURAL HISTORIANS	1	AHCI	79	1	17	38	0
77	Fabry-Perot Microtube Cavity Structure for Optical Sensing at Mid-infrared Spectrum	Babayigit, Ceren; Boztug, Cicek; Kurt, Hamza; Turduev, Mirbek	IEEE SENSORS JOURNAL	2	SCI-Expanded	20	5	2390	2397	0
78	A novel parallel local search algorithm for the maximum vertex weight clique problem in large graphs	Sevinc, Ender; Dokeroglu, Tansel	SOFT COMPUTING	1	SCI-Expanded	24	5	3551	3567	0
79	Laser array beam propagation through liver tissue	Gokce, Muhsin Caner; Baykal, Yahya; Ata, Yalcin	JOURNAL OF VISUALIZATION	1	SCI-Expanded	23	2	331	338	0
80	A New Regression-Based Approach to Estimate the Shape Parameter of MQ-RBFs in a Free Convection Problem	Geridonmez, Bengisen Pekmen	JOURNAL OF COMPUTING AND INFORMATION SCIENCE IN ENGINEERING	1	SCI-Expanded	20	1			0
81	LEED CERTIFICATION AND PATIENT WELLBEING IN GREEN HEALTHCARE FACILITIES	Golbazi, Maryam; Aktas, Can B.	JOURNAL OF GREEN BUILDING	1	AHCI	15	4	3	18	0
82	Analysis of Multiobjective Algorithms for the Classification of Multi-Label Video Datasets	Karagoz, Gizem Nur; Yazici, Adnan; Dokeroglu, Tansel; Cosar, Ahmet	IEEE ACCESS	1	SCI-Expanded	8		163937	163952	0

#	Title	Authors	Source Title	TEDU Author	IndexType	Volume	Issue	Beginning Page	Ending Page	Total Citations
83	Effects of Number Sense-Based Instruction on Sixth-Grade Students' Self-Efficacy and Performance	Ulusoy, Cigdem Alkas	EGITIM VE BILIM-EDUCATION AND SCIENCE	1	SSCI	45	202	417	439	0
84	P,T, and PT-symmetries of impulsive Dirac systems	Bairamov, E.; Solmaz, S. ; Cebesoy, S.	HACETTEPE JOURNAL OF MATHEMATICS AND STATISTICS	1	SCI-Expanded	49	4	1234	1244	0
85	Investigating the Relationships Among Engineering Practitioners and Undergraduate Students' Adaptive Expertise Characteristics and Experiences	Ozturk, Elif ; Yalvac, Bugrahan; Johnson, Michael D.; Peng, Xiaobo	INTERNATIONAL JOURNAL OF ENGINEERING EDUCATION	1	SCI-Expanded&SSCI	36	5	1585	1594	0
86	Grigorchuk-Gupta-Sidki groups as a source for Beauville surfaces	Gul, Sukran ; Uria-Albizuri, Jone	GROUPS GEOMETRY AND DYNAMICS	1	SCI-Expanded	14	2	689	704	0
87	Transformation of teachers' understandings of refugee families' engagement: multilingual family mathematics spaces	Karsli-Calamak, Elif ; Tuna, Mana Ece ; Alleksaht-Snider, Martha	INTERNATIONAL JOURNAL OF EARLY YEARS EDUCATION	2	ESCI	28	2	189	205	0
88	Effect of Extreme and Acquiescence Response Style in TIMSS 2015	Ilgun Dibek, Munevver	EURASIAN JOURNAL OF EDUCATIONAL RESEARCH	1	ESCI		87	199	220	0
89	Transitional Waters Typology in Turkey: Melen Estuary Case Study	Balas, Late; Genc, Asli Numanoglu ; Eser, Eray	JOURNAL OF COASTAL RESEARCH	1	SCI-Expanded			18	22	0
90	Theme-Based Instruction and Integrated Curriculum in the Shadow of Turkey's 2023 Education Vision	Aksoy, Erdem	JOURNAL OF LANGUAGE TEACHING AND LEARNING	1	ESCI	10	1			0
91	A machine learning framework for full-	Yildiz, Zeynep Cipiloglu; Oztireli,	VISUAL COMPUTER	1	SCI-Expanded	36	1	127	139	0

#	Title	Authors	Source Title	TEDU Author	IndexType	Volume	Issue	Beginning Page	Ending Page	Total Citations
	reference 3D shape quality assessment	A. Cengiz; Capin, Tolga								
92	Democratic environment in higher education: The case of a Turkish public university	Caliskan, Omer; Akin, Sibel ; Engin-Demir, Cennet	INTERNATIONAL JOURNAL OF EDUCATIONAL DEVELOPMENT	1	SSCI	72				0
93	Evaluation of the 2017 updated secondary school English curriculum of Turkey by means of theory-practice link	Aksoy, Erdem	TURKISH JOURNAL OF EDUCATION	1	ESCI	9	1	1	21	0
94	Adverse childhood experiences lead to trans-generational transmission of early maladaptive schemas	Zeynel, Zeynep; Uzer, Tugba	CHILD ABUSE & NEGLECT	2	SSCI	99				0
95	Adaptive optics effect on performance of BPSK-SIM oceanic optical wireless communication systems with aperture averaging in weak turbulence	Gokce, Muhsin Caner ; Baykal, Yahya; Ata, Yalcin	JOURNAL OF QUANTITATIVE SPECTROSCOPY & RADIATIVE TRANSFER	1	SCIE					0
96	Examination of the Psychometric Properties of Marwit-Meuser Caregiver Grief Inventory-Short Form	Karci, Yagmur A. R. ; Karanci, A. Nuray	TURK PSIKIYATRI DERGISI	1	SSCI	31	3	192	200	0
97	Exploring the role of strategy instruction: Young learners' listening performance and strategy use	Irgin, Pelin ; Erten, Ismail Hakki	EURASIAN JOURNAL OF APPLIED LINGUISTICS	1	ESCI	6	3	415	441	0
98	I am just shy and timid: Student teachers' explanations for their performances of their presentations	Aksoy-Pekacar, Kadriye; Kanat-Mutluoglu, Arzu ; Erten, Ismail Hakki	EURASIAN JOURNAL OF APPLIED LINGUISTICS	1	ESCI	6	3	459	480	0



#	Title	Authors	Source Title	TEDU Author	IndexType	Volume	Issue	Beginning Page	Ending Page	Total Citations
99	Silent Predictors of Test Disengagement in PIAAC 2012	Ilgun Dibek, Munevver	JOURNAL OF MEASUREMENT AND EVALUATION IN EDUCATION AND PSYCHOLOGY-EPOD	1	ESCI	11	4	430	450	0
100	The role of ideal L2 self in predicting L2 willingness to communicate inside and outside the classroom	Sak, Mehmet	EURASIAN JOURNAL OF APPLIED LINGUISTICS	1	ESCI	6	2	189	203	0
101	Trauma and Obsessive-Compulsive Symptoms: The Role of Worldview Assumptions and Obsessive Beliefs	Alsancak-Akbulut, Cansu; Bariskin, Elif	TURK PSIKOLOJİ DERGİSİ	1	SSCI	35	86	1	18	0
102	Turkish Consumer Participation in E-Commerce	Kose, Tekin; Arslan, Sebnem	JOURNAL OF ELECTRONIC COMMERCE IN ORGANIZATIONS	2	ESCI	18	4	30	50	0
103	Voices Against Misogyny in Turkey: The Case of a Successful Online Collective Action Against a Sexist Commercial	Ulug, Ozden Melis; Odag, Ozen; Solak, Nevin	INTERNATIONAL JOURNAL OF COMMUNICATION	1	SSCI	14		5575	5596	1
104	Women's reproductive behaviour and perspectives on fertility, and their modifying factors, in a Turkish province with a high fertility rate	Eroglu, Kafiye; Koruk, Fatma; Koruk, Ibrahim; Celik, Kezban; Guner, Perihan; Kilicli, Aysegul	EUROPEAN JOURNAL OF CONTRACEPTION AND REPRODUCTIVE HEALTH CARE	1	SCI-Expanded	26	2	139	147	0